

## PRINCIPALES INDICADORES SEGURIDAD CIUDADANA A NIVEL REGIONAL

### SEMESTRE MÓVIL SETIEMBRE 2018 - FEBRERO 2019

#### Créditos

Econ. José García Zanabria  
Jefe(e) del INEI

Dr. Aníbal Sánchez Aguilar  
Subjefe de Estadística

Nancy Hidalgo Calle  
Directora Técnica de  
Demografía e  
Indicadores Sociales

#### Investigadores

Lourdes Condori Huahuachampi  
Gaby Esther Quispe Huamani  
Gleen Daniel Carhuachin Ale  
Joel Víctor Peña Carhuapoma  
Karem Yovana Wilson Escribas  
Abdon Rene Calle Huamani  
María A. Carbajal Requena

Diseño y diagramación  
Francisco A. Villar Moran



## PRESENTACIÓN

El Instituto Nacional de Estadística e Informática, órgano rector del Sistema Estadístico Nacional, en coordinación con el Ministerio de Economía y Finanzas y otros Ministerios y organismos del sector público, viene ejecutando desde el año 2010 la Encuesta Nacional de Programas Presupuestales en el marco del programa de Presupuesto por Resultados (PpR<sup>1</sup>) implementado por el Ministerio de Economía y Finanzas en el sector público.

La Encuesta Nacional de Programas Presupuestales, entre sus múltiples temas de investigación comprende la Seguridad Ciudadana, cuyo propósito fundamental es conocer si la población de 15 y más años de edad del área urbana, ha sido víctima de algún hecho delictivo en los últimos doce meses, así como dar a conocer la percepción de inseguridad de la población, la existencia de vigilancia en la zona o barrio y el robo o intento de robo en la vivienda.

El presente documento denominado: "Estadísticas de Seguridad Ciudadana", contiene un resumen de los principales indicadores de Seguridad Ciudadana a nivel nacional, regional, la Provincia Constitucional del Callao, la Provincia de Lima y Región Lima.

El Jefe del Instituto Nacional de Estadística e Informática expresa su reconocimiento a cada una de las instituciones que hacen posible la ejecución de la encuesta y a todas aquellas personas y familias por su apoyo, brindando información en forma continua.

**Instituto Nacional de Estadística e Informática**



<sup>1</sup> El PpR se rige por la Ley N° 28411, Ley General del Sistema Nacional de Presupuesto.



## NACIONAL

Población de 15 y más años de edad víctima de algún hecho delictivo

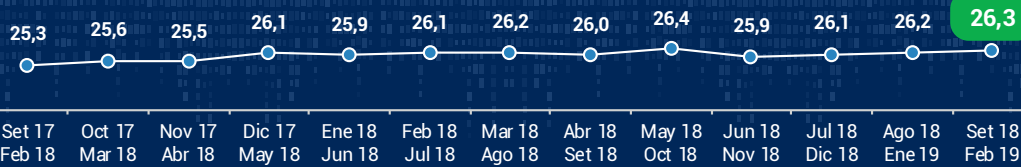

## SEMESTRE MÓVIL: SETIEMBRE 2018 - FEBRERO 2019

Población de 15 y más años de edad

### VICTIMIZACIÓN

(Víctimas de algún hecho delictivo)



Del total de la población:

#### Sexo

#### MUJERES



**26,2%**

fueron víctimas

#### HOMBRES



**26,5%**

fueron víctimas

#### Grupo de Edad

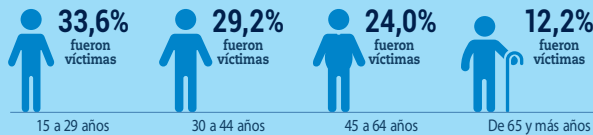

### PERCEPCIÓN DE INSEGURIDAD

(Población que cree que será víctima de algún hecho delictivo)



Del total de la población:

#### Sexo

#### MUJERES



**86,6%**

creen que serán víctimas

#### HOMBRES



**86,6%**

creen que serán víctimas

#### Grupo de Edad

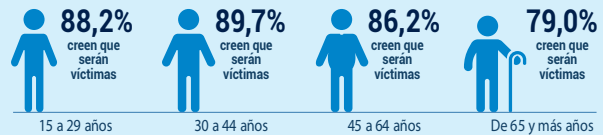

### TIPOS DE HECHOS DELICTIVOS: PRINCIPALES INDICADORES



**13,2**

Robo de dinero, cartera, celular



**5,4**

Intento de robo de dinero, cartera, celular



**5,0**

Estafa

### REVICTIMIZACIÓN



El 11,9% de la población es víctima de más de un hecho delictivo.

### MEDIO UTILIZADO

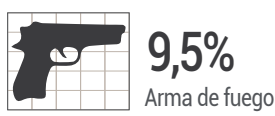

El 9,5% de los hechos delictivos fueron cometidos con arma de fuego.

### DENUNCIAS



Del total de las víctimas, el 17,0% realizó la denuncia del hecho delictivo.

### MOTIVOS DE LA NO DENUNCIA

Es una pérdida de tiempo **32,2%**

Desconoce al delincuente **24,6%**

Delito de poca importancia **17,1%**

### VIGILANCIA



El 24,7% de la población manifestó que existe vigilancia de la Policía Nacional del Perú.

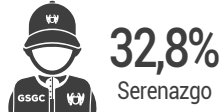

El 32,8% de la población manifestó que existe vigilancia del Serenazgo en su zona o barrio.



El 10,5% de la población contó con vigilancia del Patrullaje Integrado en su zona o barrio.

### ROBO EN LA VIVIENDA

El 4,6% de las viviendas son afectadas por robo.



El otro 5,6% son afectadas por intento de robo.

**Nota:** Se considera hecho delictivo a todo evento que atenta contra la seguridad, vulnera los derechos de una persona y conlleva al peligro, daño o riesgo como: Robo de dinero, cartera, celular, robo de vehículo automotor, autopartes de vehículo automotor, motocicleta, mototaxi, bicicleta, amenazas e intimidaciones, maltrato físico y/o psicológico, ofensas sexuales, secuestro, extorsión, estafa, robo de negocio, entre otros.

Fuente: Instituto Nacional de Estadística e Informática – Encuesta Nacional de Programas Presupuestales, 2017 - 2019 (información preliminar).

# RESULTADOS ANUALES DE SEGURIDAD CIUDADANA, 2013 - 2018

INDICADORES	2013	2014	2015	2016	2017	2018
<b>VÍCTIMA DE ALGÚN HECHO DELICTIVO (%)</b>	<b>35,9</b>	<b>30,5</b>	<b>30,8</b>	<b>28,8</b>	<b>26,4</b>	<b>25,7</b>
<b>Sexo (%)</b>						
Hombre	36,3	30,6	30,0	28,6	26,4	25,9
Mujer	35,5	30,5	31,5	29,0	26,3	25,5
<b>Grupos de edad (%)</b>						
De 15 a 29 años	41,8	36,7	36,0	34,7	33,0	33,3
De 30 a 44 años	38,4	32,7	34,0	29,6	28,2	28,3
De 45 a 64 años	32,9	27,8	28,5	24,8	23,8	22,5
De 65 y más años	20,8	15,8	17,5	15,2	13,4	12,3
<b>Nivel educativo (%)</b>						
Sin nivel	16,5	15,0	16,1	11,5	12,6	10,2
Primaria 1/	25,2	20,1	21,8	19,2	17,0	16,4
Secundaria	36,0	30,4	31,1	28,6	25,5	25,2
Superior 2/	42,4	37,0	35,7	33,2	31,7	30,7
<b>Tipo de hecho delictivo (Tasa*)</b>						
Robo de dinero, cartera, celular	17,1	16,4	15,9	14,2	13,4	12,6
Intento de robo de dinero, cartera, celular	7,3	6,1	5,3	5,2	5,2	5,4
Robo de vehículo 3/	2,7	2,3	1,7	1,9	2,1	1,9
Intento de robo de vehículo 3/	1,8	1,4	1,0	0,9	1,0	1,0
Robo de negocio	1,0	0,8	0,7	0,7	0,7	0,6
Estafa	11,5	7,0	9,0	7,7	5,3	5,2
Amenazas e intimidaciones	3,6	2,6	2,0	1,9	2,1	2,1
Maltrato y ofensa sexual	1,9	1,5	1,5	1,4	1,6	1,5
Secuestro y extorsión	0,5	0,2	0,4	0,4	0,5	0,4
<b>DENUNCIA DE ALGÚN HECHO DELICTIVO (%)</b>	<b>13,4</b>	<b>13,8</b>	<b>14,0</b>	<b>12,8</b>	<b>14,5</b>	<b>16,2</b>
<b>DELITO COMETIDO CON ARMA DE FUEGO (%)</b>	<b>7,2</b>	<b>8,5</b>	<b>8,1</b>	<b>8,9</b>	<b>9,2</b>	<b>9,1</b>
<b>VIVIENDAS AFECTADAS POR ROBO O INTENTO DE ROBO (%)</b>	<b>15,9</b>	<b>12,3</b>	<b>11,4</b>	<b>10,8</b>	<b>10,5</b>	<b>9,5</b>
Robo en las viviendas	7,2	6,0	5,2	5,4	5,2	4,6
Intento de robo en las viviendas	9,9	7,1	6,8	6,1	5,8	5,3
<b>PERCEPCIÓN DE INSEGURIDAD (%)</b>	<b>87,6</b>	<b>85,8</b>	<b>88,4</b>	<b>90,0</b>	<b>86,9</b>	<b>86,3</b>
<b>Sexo (%)</b>						
Hombre	88,5	86,2	88,4	90,1	87,4	86,4
Mujer	86,8	85,4	88,4	89,9	86,5	86,1
<b>Grupos de edad (%)</b>						
De 15 a 29 años	90,0	87,5	88,9	91,1	88,8	88,1
De 30 a 44 años	89,5	87,7	90,5	91,0	89,0	89,0
De 45 a 64 años	87,2	86,1	89,1	89,4	87,3	86,2
De 65 y más años	77,5	76,2	81,5	83,8	77,8	78,1
<b>Nivel educativo (%)</b>						
Sin nivel	67,3	69,7	72,9	70,3	64,7	64,1
Primaria 1/	79,8	78,5	82,3	82,8	78,6	78,4
Secundaria	88,0	85,7	89,0	90,1	87,3	85,9
Superior 2/	92,4	90,8	91,6	93,2	91,1	91,0
<b>VIGILANCIA EN SU ZONA O BARRIO (%)</b>	<b>44,6</b>	<b>43,3</b>	<b>40,5</b>	<b>39,1</b>	<b>45,7</b>	<b>43,7</b>
<b>Tipo de vigilancia (%)</b>						
Policía Nacional del Perú	20,2	21,1	21,2	19,7	25,9	26,2
Serenazgo	38,5	36,6	34,2	33,4	37,8	34,3
Patrullaje integrado	9,5	10,2	8,3	8,6	11,8	11,5

## NACIONAL



### VÍCTIMA DE ALGÚN HECHO DELICTIVO, 2013 - 2018 (Porcentaje)

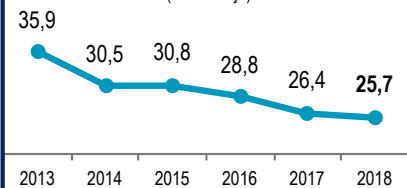

### MOTIVOS DE LA NO DENUNCIA, 2018 (Porcentaje)



4/ Comprende: Recuperó sus bienes por cuenta propia, falta de pruebas, entre otros.

### VÍCTIMA DE MÁS DE ALGÚN HECHO DELICTIVO, 2013 - 2018 (Porcentaje)

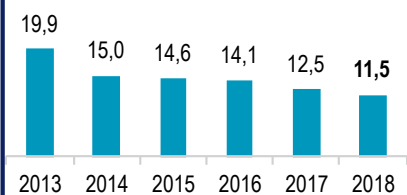

### TIPO DE VIGILANCIA, 2017 - 2018 (Porcentaje)



\* Tasa por cada 100 habitantes de 15 y más años de edad.

1/ Incluye educación básica especial.

2/ Comprende: Superior no universitaria y universitaria.

3/ Comprende: Auto, camioneta, autopartes de vehículo automotor, motocicleta, mototaxi o bicicleta.

Fuente: Instituto Nacional de Estadística e Informática - Encuesta Nacional de Programas Presupuestales 2013 - 2018.

## AMAZONAS

Población de 15 y más años de edad víctima de algún hecho delictivo

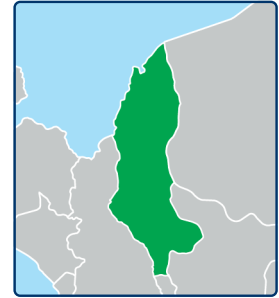
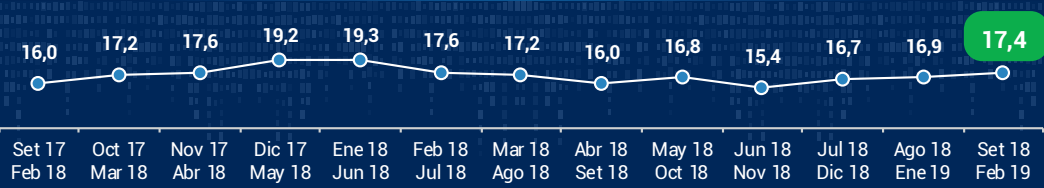

### SEMESTRE MÓVIL: SETIEMBRE 2018 - FEBRERO 2019

Población de 15 y más años de edad

#### VICTIMIZACIÓN

(Víctimas de algún hecho delictivo)



Del total de la población:

#### Sexo

##### MUJERES



**15,6%**

fueron víctimas

##### HOMBRES



**19,2%**

fueron víctimas

#### Grupo de Edad

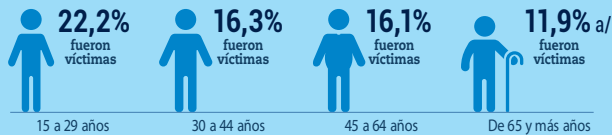

#### PERCEPCIÓN DE INSEGURIDAD

(Población que cree que será víctima de algún hecho delictivo)



Del total de la población:

#### Sexo

##### MUJERES



**84,7%**

creen que serán víctimas

##### HOMBRES



**87,9%**

creen que serán víctimas

#### Grupo de Edad

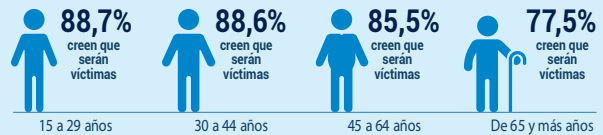

#### TIPOS DE HECHOS DELICTIVOS: PRINCIPALES INDICADORES



**6,4**  
Robo de dinero, cartera, celular



**1,2 a/**  
Intento de robo de dinero, cartera, celular



**4,0 a/**  
Estafa

#### REVICITIMIZACIÓN



El 7,1% de la población es víctima de más de un hecho delictivo.

#### MEDIO UTILIZADO

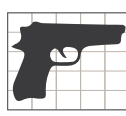

**6,6% a/**  
Arma de fuego

El 6,6% de los hechos delictivos fueron cometidos con arma de fuego.

#### DENUNCIAS



**19,3% a/**  
Denuncias

Del total de las víctimas, el 19,3% realizó la denuncia del hecho delictivo.

#### MOTIVOS DE LA NO DENUNCIA

Desconoce al delincuente **27,8%**

Es una pérdida de tiempo **27,0% a/**

Delito de poca importancia **22,3% a/**

#### VIGILANCIA



**28,1%**  
Policía

El 28,1% de la población manifestó que existe vigilancia de la Policía Nacional del Perú.



**15,3% a/**  
Serenazgo

El 15,3% de la población manifestó que existe vigilancia del Serenazgo en su zona o barrio.



**3,7% a/**  
Patrullaje Integrado

El 3,7% de la población contó con vigilancia del Patrullaje Integrado en su zona o barrio.

#### ROBO EN LA VIVIENDA

El 8,7% de las viviendas son afectadas por robo.

**8,7% a/ Robo** **5,8% a/ Intento**

El otro 5,8% son afectadas por intento de robo.

**Nota:** Se considera hecho delictivo a todo evento que atenta contra la seguridad, vulnera los derechos de una persona y conlleva al peligro, daño o riesgo como: Robo de dinero, cartera, celular, robo de vehículo automotor, autopartes de vehículo automotor, motocicleta, mototaxi, bicicleta, amenazas e intimidaciones, maltrato físico y/o psicológico, ofensas sexuales, secuestro, extorsión, estafa, robo de negocio, entre otros.

a/ Los resultados son considerados referenciales porque el número de casos en la muestra para este nivel no es suficiente y presentan un coeficiente de variación mayor al 15%.

Fuente: Instituto Nacional de Estadística e Informática – Encuesta Nacional de Programas Presupuestales, 2017 - 2019 (información preliminar).

## RESULTADOS ANUALES DE SEGURIDAD CIUDADANA, 2013 - 2018

INDICADORES	2013	2014	2015	2016	2017	2018
<b>VÍCTIMA DE ALGÚN HECHO DELICTIVO (%)</b>	<b>19,6</b>	<b>18,8</b>	<b>16,8</b>	<b>15,5</b>	<b>15,8</b>	<b>17,3</b>
<b>Sexo (%)</b>						
Hombre	21,2	20,7	16,9	16,1	17,7	18,9
Mujer	18,0	17,2	16,7	14,9	14,1	15,9
<b>Grupos de edad (%)</b>						
De 15 a 29 años	23,7	19,8	18,8	17,2	19,3	21,0
De 30 a 44 años	19,7	21,0	16,8	17,9	14,6	16,8
De 45 a 64 años	18,2	20,3	17,1	12,9	16,0	17,7
De 65 y más años	11,2 a/	8,7 a/	10,2 a/	5,8 a/	9,2 a/	9,3 a/
<b>Nivel educativo (%)</b>						
Sin nivel	5,6 a/	11,8 a/	10,2 a/	9,8 a/	6,7 a/	5,5 a/
Primaria 1/	14,3	14,9	12,9	9,3 a/	11,0	14,0
Secundaria	20,6	18,8	15,9	16,7	16,3	15,3
Superior 2/	28,6	25,4	23,6	19,3	20,9	25,2
<b>Tipo de hecho delictivo (Tasa*)</b>						
Robo de dinero, cartera, celular	6,7	6,4	6,2	6,1	5,8	6,6
Intento de robo de dinero, cartera, celular	2,4 a/	1,3 a/	0,9 a/	1,8 a/	1,4 a/	1,7 a/
Robo de vehículo 3/	2,5	2,5	2,3	2,0 a/	2,2 a/	2,0 a/
Intento de robo de vehículo 3/	1,2 a/	1,4 a/	0,4 a/	0,6 a/	0,5 a/	0,5 a/
Robo de negocio	0,3 a/	1,2 a/	0,7 a/	0,6 a/	0,8 a/	0,5 a/
Estafa	4,4	3,2 a/	3,5	1,9 a/	3,0 a/	3,8
Amenazas e intimidaciones	4,5 a/	4,7	2,9	2,3 a/	3,1	2,9
Maltrato y ofensa sexual	2,0 a/	1,9 a/	2,6	2,0 a/	1,3 a/	1,7 a/
Secuestro y extorsión	0,2 a/	0,2 a/	0,1 a/	0,1 a/	0,2 a/	0,1 a/
<b>DENUNCIA DE ALGÚN HECHO DELICTIVO (%)</b>	<b>18,0</b>	<b>19,4</b>	<b>22,6</b>	<b>19,4</b>	<b>25,8</b>	<b>25,6</b>
<b>DELITO COMETIDO CON ARMA DE FUEGO (%)</b>	<b>4,1 a/</b>	<b>7,8 a/</b>	<b>5,6 a/</b>	<b>9,1 a/</b>	<b>7,5 a/</b>	<b>6,4 a/</b>
<b>VIVIENDAS AFECTADAS POR ROBO O INTENTO DE ROBO (%)</b>	<b>14,9</b>	<b>14,8</b>	<b>12,4</b>	<b>14,6</b>	<b>13,9</b>	<b>15,1</b>
Robo en las viviendas	9,4	11,1	9,3	10,5	10,6	10,7
Intento de robo en las viviendas	6,2 a/	5,0 a/	4,1 a/	5,3 a/	4,1 a/	4,9 a/
<b>PERCEPCIÓN DE INSEGURIDAD (%)</b>	<b>50,9</b>	<b>58,2</b>	<b>76,4</b>	<b>81,2</b>	<b>80,8</b>	<b>83,0</b>
<b>Sexo (%)</b>						
Hombre	52,8	59,9	74,4	79,4	81,5	83,3
Mujer	49,2	56,7	78,1	83,1	80,2	82,6
<b>Grupos de edad (%)</b>						
De 15 a 29 años	55,4	59,4	75,5	80,0	80,3	82,1
De 30 a 44 años	53,3	63,8	79,7	81,3	85,1	85,8
De 45 a 64 años	50,9	57,8	77,5	85,8	80,1	86,0
De 65 y más años	32,4	43,5	67,9	71,5	75,3	72,7
<b>Nivel educativo (%)</b>						
Sin nivel	30,9 a/	41,4	68,8	69,7	75,5	69,6
Primaria 1/	37,3	49,6	72,9	79,7	77,3	80,8
Secundaria	54,0	61,0	75,1	76,8	79,4	82,7
Superior 2/	69,5	68,3	83,4	89,1	86,7	87,8
<b>VIGILANCIA EN SU ZONA O BARRIO (%)</b>	<b>34,4</b>	<b>35,8</b>	<b>36,8</b>	<b>39,1</b>	<b>30,7</b>	<b>34,0</b>
<b>Tipo de vigilancia (%)</b>						
Policía Nacional del Perú	26,6	30,8	29,9	32,8	27,2	30,2
Serenazgo	17,0 a/	16,4 a/	18,0	18,6	11,7 a/	14,0
Patrullaje integrado	8,8 a/	10,2 a/	5,2 a/	3,6 a/	2,9 a/	4,8 a/

## AMAZONAS

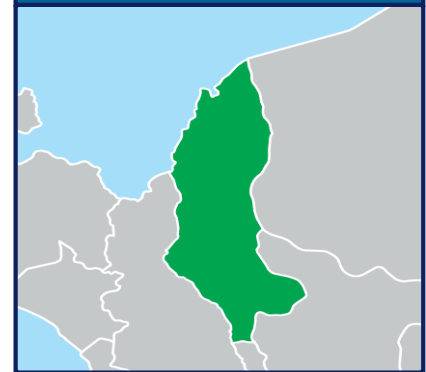

## VÍCTIMA DE ALGÚN HECHO DELICTIVO, 2013 - 2018 (Porcentaje)

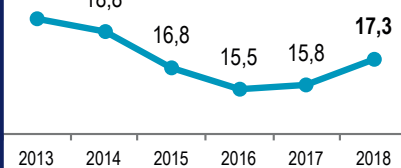

## MOTIVOS DE LA NO DENUNCIA, 2018 (Porcentaje)

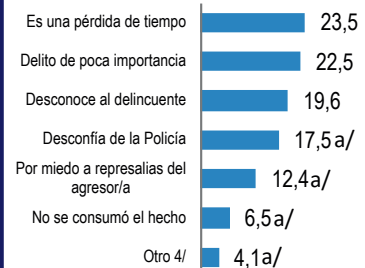

4/ Comprende: La dependencia no aceptó la denuncia, por falta de tiempo, entre otros.

## VÍCTIMA DE MÁS DE ALGÚN HECHO DELICTIVO, 2013 - 2018 (Porcentaje)

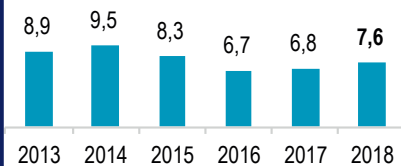

## TIPO DE VIGILANCIA, 2017 - 2018 (Porcentaje)

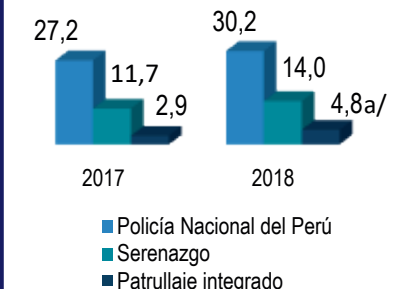

\* Tasa por cada 100 habitantes de 15 y más años de edad.

1/ Incluye educación básica especial.

2/ Comprende: Superior no universitaria y universitaria.

3/ Comprende: Auto, camioneta, autopartes de vehículo automotor, motocicleta, mototaxi o bicicleta.

a/ Los resultados son considerados referenciales porque el número de casos en la muestra para este nivel no es suficiente y presentan un coeficiente de variación mayor al 15%.

Fuente: Instituto Nacional de Estadística e Informática – Encuesta Nacional de Programas Presupuestales 2013 – 2018.

## ÁNCASH

Población de 15 y más años de edad víctima de algún hecho delictivo

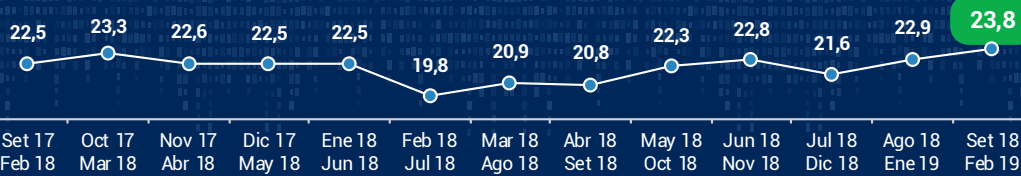

### SEMESTRE MÓVIL: SETIEMBRE 2018 - FEBRERO 2019

Población de 15 y más años de edad

#### VICTIMIZACIÓN

(Víctimas de algún hecho delictivo)



Del total de la población:

##### Sexo

#### MUJERES



**23,5%**

fueron víctimas

#### HOMBRES



**24,1%**

fueron víctimas

##### Grupo de Edad

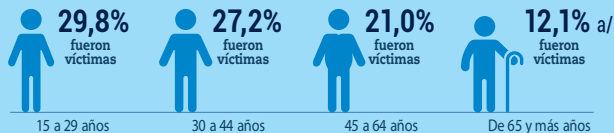

#### PERCEPCIÓN DE INSEGURIDAD

(Población que cree que será víctima de algún hecho delictivo)

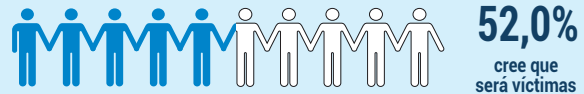

Del total de la población:

##### Sexo

#### MUJERES



**51,1%**

creen que serán víctimas

#### HOMBRES



**53,0%**

creen que serán víctimas

##### Grupo de Edad



#### TIPOS DE HECHOS DELICTIVOS: PRINCIPALES INDICADORES



**8,5**

Robo de dinero, cartera, celular



**3,5 a/**

Intento de robo de dinero, cartera, celular



**8,1**

Estafa

#### REVICITIMIZACIÓN



El 10,5% de la población es víctima de más de un hecho delictivo.

#### MEDIO UTILIZADO



El 5,1% de los hechos delictivos fueron cometidos con arma de fuego.

#### DENUNCIAS



Del total de las víctimas, el 16,7% realizó la denuncia del hecho delictivo.

#### MOTIVOS DE LA NO DENUNCIA

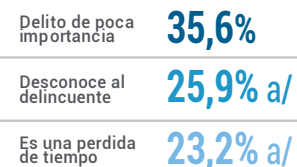

#### VIGILANCIA



El 38,8% de la población manifestó que existe vigilancia de la Policía Nacional del Perú.

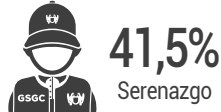

El 41,5% de la población manifestó que existe vigilancia del Serenazgo en su zona o barrio.



El 19,2% de la población contó con vigilancia del Patrullaje Integrado en su zona o barrio.

#### ROBO EN LA VIVIENDA

El 6,8% de las viviendas son afectadas por robo.



El otro 5,4% son afectadas por intento de robo.

**Nota:** Se considera hecho delictivo a todo evento que atenta contra la seguridad, vulnera los derechos de una persona y conlleva al peligro, daño o riesgo como: Robo de dinero, cartera, celular, robo de vehículo automotor, autopartes de vehículo automotor, motocicleta, mototaxi, bicicleta, amenazas e intimidaciones, maltrato físico y/o psicológico, ofensas sexuales, secuestro, extorsión, estafa, robo de negocio, entre otros.

a/ Los resultados son considerados referenciales porque el número de casos en la muestra para este nivel no es suficiente y presentan un coeficiente de variación mayor al 15%.

Fuente: Instituto Nacional de Estadística e Informática – Encuesta Nacional de Programas Presupuestales, 2017 - 2019 (información preliminar).

# RESULTADOS ANUALES DE SEGURIDAD CIUDADANA, 2013 - 2018

INDICADORES	2013	2014	2015	2016	2017	2018
<b>VÍCTIMA DE ALGÚN HECHO DELICTIVO (%)</b>	<b>37,6</b>	<b>29,3</b>	<b>33,4</b>	<b>31,4</b>	<b>23,0</b>	<b>21,6</b>
<b>Sexo (%)</b>						
Hombre	39,2	30,9	31,4	31,5	23,0	23,2
Mujer	36,1	28,0	35,1	31,3	22,9	20,1
<b>Grupos de edad (%)</b>						
De 15 a 29 años	43,3	33,8	38,5	35,2	27,0	25,7
De 30 a 44 años	38,0	29,9	36,2	33,3	25,8	23,1
De 45 a 64 años	36,8	29,3	32,6	29,4	21,1	20,8
De 65 y más años	23,0	19,4	19,0	18,3	12,4 a/	14,3
<b>Nivel educativo (%)</b>						
Sin nivel	22,1 a/	20,5 a/	16,6 a/	8,6 a/	8,1 a/	9,0 a/
Primaria 1/	27,8	20,1	27,2	22,2	17,2	15,9
Secundaria	38,0	28,1	33,5	28,7	20,8	20,7
Superior 2/	44,7	37,9	39,0	39,4	29,4	26,9
<b>Tipo de hecho delictivo (Tasa*)</b>						
Robo de dinero, cartera, celular	13,5	12,7	12,7	9,5	8,0	7,5
Intento de robo de dinero, cartera, celular	7,1	5,7	5,0	3,8	2,5 a/	2,2 a/
Robo de vehículo 3/	3,2	2,4 a/	1,8 a/	2,2	1,6 a/	1,1 a/
Intento de robo de vehículo 3/	1,5	1,2 a/	0,7 a/	1,0 a/	0,4 a/	0,7 a/
Robo de negocio	1,3 a/	1,6 a/	0,7 a/	0,6 a/	0,2 a/	0,6 a/
Estafa	17,0	9,0	13,8	15,6	10,1	8,5
Amenazas e intimidaciones	5,2	3,3	3,2	2,6	2,1 a/	1,8 a/
Maltrato y ofensa sexual	2,7	1,4 a/	1,5 a/	1,3 a/	0,9 a/	0,9 a/
Secuestro y extorsión	0,5 a/	0,3 a/	0,9 a/	0,5 a/	0,6 a/	0,4 a/
<b>DENUNCIA DE ALGÚN HECHO DELICTIVO (%)</b>	<b>11,9</b>	<b>11,7</b>	<b>10,5</b>	<b>10,0</b>	<b>12,5</b>	<b>14,8</b>
<b>DELITO COMETIDO CON ARMA DE FUEGO (%)</b>	<b>6,6</b>	<b>5,5 a/</b>	<b>7,0 a/</b>	<b>5,8 a/</b>	<b>5,0 a/</b>	<b>5,2 a/</b>
<b>VIVIENDAS AFECTADAS POR ROBO O INTENTO DE ROBO (%)</b>	<b>18,7</b>	<b>16,4</b>	<b>14,6</b>	<b>13,3</b>	<b>12,1</b>	<b>9,7</b>
Robo en las viviendas	8,9	7,9	6,5	6,9 a/	6,4	5,5
Intento de robo en las viviendas	11,6	9,4	8,3	7,9	6,1	4,5
<b>PERCEPCIÓN DE INSEGURIDAD (%)</b>	<b>85,5</b>	<b>83,3</b>	<b>75,8</b>	<b>74,3</b>	<b>64,0</b>	<b>56,4</b>
<b>Sexo (%)</b>						
Hombre	88,1	84,5	74,3	76,3	67,2	56,7
Mujer	83,1	82,2	77,1	72,4	61,1	56,1
<b>Grupos de edad (%)</b>						
De 15 a 29 años	89,2	84,6	79,2	83,2	66,2	60,7
De 30 a 44 años	87,2	88,9	77,8	76,1	68,6	59,5
De 45 a 64 años	84,9	86,2	76,0	67,1	63,0	58,6
De 65 y más años	73,0	65,0	64,4	58,2	52,0	42,4
<b>Nivel educativo (%)</b>						
Sin nivel	65,5	46,9	53,6	34,2 a/	31,9 a/	24,7 a/
Primaria 1/	73,4	75,6	68,1	58,0	50,9	43,1
Secundaria	87,3	84,1	77,0	71,4	61,8	53,4
Superior 2/	92,7	91,9	81,5	86,7	75,4	70,2
<b>VIGILANCIA EN SU ZONA O BARRIO (%)</b>	<b>43,2</b>	<b>42,4</b>	<b>45,7</b>	<b>40,8</b>	<b>53,1</b>	<b>51,8</b>
<b>Tipo de vigilancia (%)</b>						
Policía Nacional del Perú	23,6	21,8	30,7	29,0	41,2	42,4
Serenazgo	37,4	36,9	39,7	34,8	46,3	42,8
Patrullaje integrado	7,6	4,0 a/	3,8 a/	3,7 a/	12,1	18,5

## ÁNCASH



### VÍCTIMA DE ALGÚN HECHO DELICTIVO, 2013 - 2018 (Porcentaje)

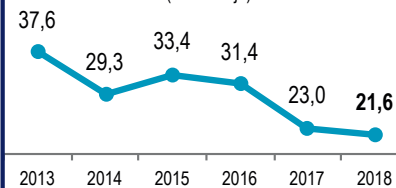

### MOTIVOS DE LA NO DENUNCIA, 2018 (Porcentaje)

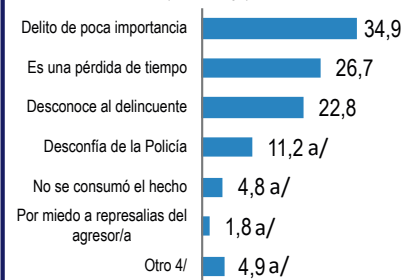

4/ Comprende: Por falta de tiempo, conocía al delincuente, entre otros.

### VÍCTIMA DE MÁS DE ALGÚN HECHO DELICTIVO, 2013 - 2018 (Porcentaje)

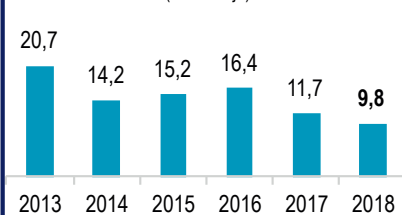

### TIPO DE VIGILANCIA, 2017 - 2018 (Porcentaje)

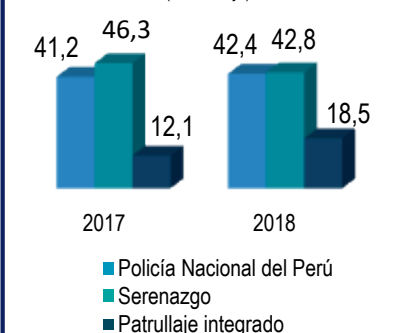

\* Tasa por cada 100 habitantes de 15 y más años de edad.

1/ Incluye educación básica especial.

2/ Comprende: Superior no universitaria y universitaria.

3/ Comprende: Auto, camioneta, autopartes de vehículo automotor, motocicleta, mototaxi o bicicleta.

a/ Los resultados son considerados referenciales porque el número de casos en la muestra para este nivel no es suficiente y presentan un coeficiente de variación mayor al 15%.

Fuente: Instituto Nacional de Estadística e Informática – Encuesta Nacional de Programas Presupuestales 2013 – 2018.

## APURÍMAC

Población de 15 y más años de edad víctima de algún hecho delictivo

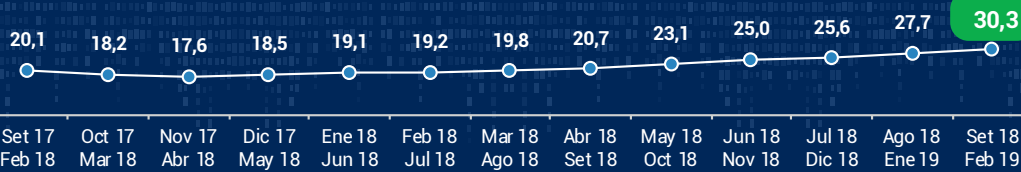

### SEMESTRE MÓVIL: SETIEMBRE 2018 - FEBRERO 2019

Población de 15 y más años de edad

#### VICTIMIZACIÓN

(Víctimas de algún hecho delictivo)



Del total de la población:

##### Sexo

#### MUJERES



**31,5%**

fueron víctimas

#### HOMBRES



**28,9%**

fueron víctimas

##### Grupo de Edad



15 a 29 años



30 a 44 años



45 a 64 años



De 65 y más años

#### PERCEPCIÓN DE INSEGURIDAD

(Población que cree que será víctima de algún hecho delictivo)



Del total de la población:

##### Sexo

#### MUJERES



**75,2%**

creen que serán víctimas

#### HOMBRES



**78,7%**

creen que serán víctimas

##### Grupo de Edad



15 a 29 años



30 a 44 años



45 a 64 años



De 65 y más años

#### TIPOS DE HECHOS DELICTIVOS: PRINCIPALES INDICADORES



**17,2**

Robo de dinero, cartera, celular



**2,3 a/**

Intento de robo de dinero, cartera, celular



**4,3 a/**

Estafa

#### REVICITIMIZACIÓN



El 13,3% de la población es víctima de más de un hecho delictivo.

#### MEDIO UTILIZADO

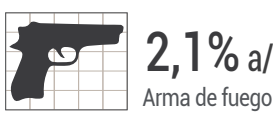

El 2,1% de los hechos delictivos fueron cometidos con arma de fuego.

#### DENUNCIAS

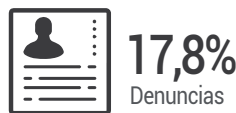

Del total de las víctimas, el 17,8% realizó la denuncia del hecho delictivo.

#### MOTIVOS DE LA NO DENUNCIA

Desconoce al delincuente **32,4%**

Es una pérdida de tiempo **29,3%**

Desconfía de la Policía **13,6% a/**

#### VIGILANCIA



El 17,8% de la población manifestó que existe vigilancia de la Policía Nacional del Perú.

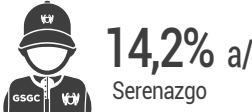

El 14,2% de la población manifestó que existe vigilancia del Serenazgo en su zona o barrio.



El 1,0% de la población contó con vigilancia del Patrullaje Integrado en su zona o barrio.

#### ROBO EN LA VIVIENDA

El 7,8% de las viviendas son afectadas por robo.



El otro 3,8% son afectadas por intento de robo.

**Nota:** Se considera hecho delictivo a todo evento que atenta contra la seguridad, vulnera los derechos de una persona y conlleva al peligro, daño o riesgo como: Robo de dinero, cartera, celular, robo de vehículo automotor, autopartes de vehículo automotor, motocicleta, mototaxi, bicicleta, amenazas e intimidaciones, maltrato físico y/o psicológico, ofensas sexuales, secuestro, extorsión, estafa, robo de negocio, entre otros.

a/ Los resultados son considerados referenciales porque el número de casos en la muestra para este nivel no es suficiente y presentan un coeficiente de variación mayor al 15%.

Fuente: Instituto Nacional de Estadística e Informática – Encuesta Nacional de Programas Presupuestales, 2017 - 2019 (información preliminar).

# RESULTADOS ANUALES DE SEGURIDAD CIUDADANA, 2013 - 2018

INDICADORES	2013	2014	2015	2016	2017	2018
<b>VÍCTIMA DE ALGÚN HECHO DELICTIVO (%)</b>	<b>36,3</b>	<b>28,3</b>	<b>28,3</b>	<b>23,8</b>	<b>22,4</b>	<b>21,5</b>
<b>Sexo (%)</b>						
Hombre	34,8	26,6	27,2	22,5	21,9	21,9
Mujer	37,7	29,8	29,3	25,0	22,9	21,2
<b>Grupos de edad (%)</b>						
De 15 a 29 años	37,0	29,7	29,9	26,2	26,2	25,4
De 30 a 44 años	38,5	33,7	30,2	21,1	24,5	23,5
De 45 a 64 años	38,6	27,9	27,9	24,2	20,4	19,2
De 65 y más años	20,6	12,5 a/	17,2 a/	22,5	11,2 a/	12,2 a/
<b>Nivel educativo (%)</b>						
Sin nivel	22,9 a/	8,0 a/	13,7 a/	14,4 a/	8,3 a/	8,5 a/
Primaria 1/	33,1	20,1	23,5	21,1	18,1	15,1
Secundaria	34,0	28,5	27,4	19,5	23,9	22,3
Superior 2/	42,1	35,5	33,5	29,9	25,2	25,5
<b>Tipo de hecho delictivo (Tasa*)</b>						
Robo de dinero, cartera, celular	18,8	15,5	14,6	13,2	10,9	11,4
Intento de robo de dinero, cartera, celular	2,8	2,3 a/	3,4	1,9 a/	2,8	1,6 a/
Robo de vehículo 3/	2,9	2,3	3,0	2,1 a/	1,7 a/	1,9 a/
Intento de robo de vehículo 3/	1,3 a/	1,3 a/	0,8 a/	0,5 a/	0,8 a/	1,0 a/
Robo de negocio	1,0 a/	0,9 a/	0,9 a/	1,0 a/	1,1 a/	0,7 a/
Estafa	8,1	4,3	2,7	4,1	4,6 a/	3,2 a/
Amenazas e intimidaciones	7,9	5,3	4,5	3,4 a/	1,8 a/	3,2
Maltrato y ofensa sexual	4,2	3,8	3,1	2,0 a/	2,6 a/	2,7 a/
Secuestro y extorsión	0,8 a/	0,3 a/	0,2 a/	0,2 a/	0,3 a/	-
<b>DENUNCIA DE ALGÚN HECHO DELICTIVO (%)</b>	<b>16,4</b>	<b>15,6</b>	<b>15,4</b>	<b>20,4</b>	<b>15,5</b>	<b>20,4</b>
<b>DELITO COMETIDO CON ARMA DE FUEGO (%)</b>	<b>1,9 a/</b>	<b>1,1 a/</b>	<b>1,3 a/</b>	<b>1,8 a/</b>	<b>3,2 a/</b>	<b>3,2 a/</b>
<b>VIVIENDAS AFECTADAS POR ROBO O INTENTO DE ROBO (%)</b>	<b>17,6</b>	<b>12,4</b>	<b>12,3</b>	<b>12,4</b>	<b>10,3</b>	<b>11,1</b>
Robo en las viviendas	9,9	8,0	9,0	7,8	6,1 a/	7,1
Intento de robo en las viviendas	8,7	4,9 a/	3,6 a/	5,0 a/	4,8 a/	4,3 a/
<b>PERCEPCIÓN DE INSEGURIDAD (%)</b>	<b>91,8</b>	<b>89,3</b>	<b>88,3</b>	<b>87,4</b>	<b>75,4</b>	<b>71,4</b>
<b>Sexo (%)</b>						
Hombre	92,5	91,1	88,1	86,6	76,6	72,3
Mujer	91,2	87,6	88,4	88,2	74,3	70,5
<b>Grupos de edad (%)</b>						
De 15 a 29 años	94,5	93,2	90,8	87,6	77,3	73,2
De 30 a 44 años	91,7	91,7	88,9	88,2	77,6	74,7
De 45 a 64 años	91,9	88,3	88,5	88,9	78,3	70,9
De 65 y más años	80,8	74,1	74,8	76,8	59,1	60,2
<b>Nivel educativo (%)</b>						
Sin nivel	76,4	71,9	68,9	76,4	43,3	40,8
Primaria 1/	89,6	83,8	83,2	78,9	70,2	63,7
Secundaria	92,5	88,9	88,7	85,1	74,5	71,6
Superior 2/	94,7	95,3	93,2	94,1	83,7	78,8
<b>VIGILANCIA EN SU ZONA O BARRIO (%)</b>	<b>24,2</b>	<b>24,6</b>	<b>29,1</b>	<b>25,6</b>	<b>23,1</b>	<b>27,5</b>
<b>Tipo de vigilancia (%)</b>						
Policía Nacional del Perú	15,6	17,9	20,3	16,8	16,3	22,2
Serenazgo	18,1	15,7	18,7	17,2	14,3	15,5
Patrullaje integrado	0,6 a/	0,5 a/	0,3 a/	0,7 a/	0,6 a/	0,8 a/

## APURÍMAC



### VÍCTIMA DE ALGÚN HECHO DELICTIVO, 2013 - 2018 (Porcentaje)

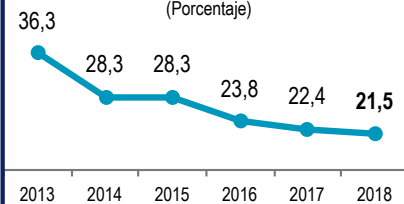

### MOTIVOS DE LA NO DENUNCIA, 2018 (Porcentaje)



4/ Comprende: Por falta de tiempo, falta de pruebas, entre otros.

### VÍCTIMA DE MÁS DE ALGÚN HECHO DELICTIVO, 2013 - 2018 (Porcentaje)

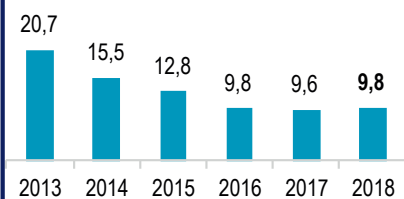

### TIPO DE VIGILANCIA, 2017 - 2018 (Porcentaje)

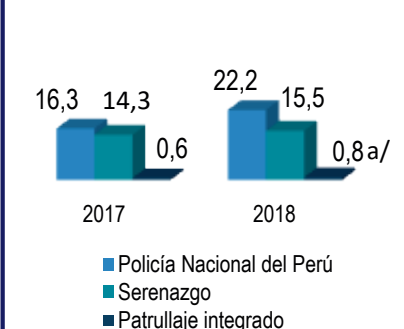

\* Tasa por cada 100 habitantes de 15 y más años de edad.

1/ Incluye educación básica especial.

2/ Comprende: Superior no universitaria y universitaria.

3/ Comprende: Auto, camioneta, autopartes de vehículo automotor, motocicleta, mototaxi o bicicleta.

a/ Los resultados son considerados referenciales porque el número de casos en la muestra para este nivel no es suficiente y presentan un coeficiente de variación mayor al 15%.

Fuente: Instituto Nacional de Estadística e Informática – Encuesta Nacional de Programas Presupuestales 2013 – 2018.

## AREQUIPA

Población de 15 y más años de edad víctima de algún hecho delictivo

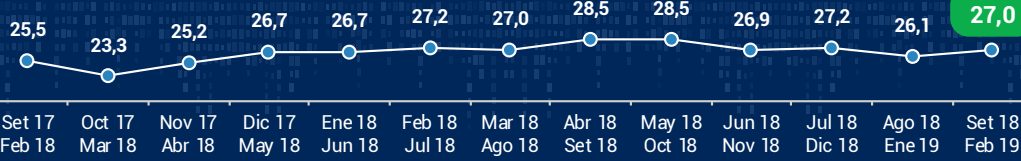

### SEMESTRE MÓVIL: SETIEMBRE 2018 - FEBRERO 2019

Población de 15 y más años de edad

#### VICTIMIZACIÓN

(Víctimas de algún hecho delictivo)



Del total de la población:

Sexo

#### MUJERES



**26,8%**  
fueron víctimas

#### HOMBRES



**27,3%**  
fueron víctimas

Grupo de Edad



15 a 29 años



30 a 44 años



45 a 64 años



De 65 y más años

#### PERCEPCIÓN DE INSEGURIDAD

(Población que cree que será víctima de algún hecho delictivo)



Del total de la población:

Sexo

#### MUJERES



**93,3%**  
creen que serán víctimas

#### HOMBRES



**93,2%**  
creen que serán víctimas

Grupo de Edad



15 a 29 años



30 a 44 años



45 a 64 años



De 65 y más años

#### TIPOS DE HECHOS DELICTIVOS: PRINCIPALES INDICADORES



**13,6**  
Robo de dinero,  
cartera, celular



**7,3**  
Intento de robo de  
dinero, cartera, celular



**3,4 a/**  
Estafa

#### REVICITIMIZACIÓN



El 14,0% de la población es víctima de más de un hecho delictivo.

#### MEDIO UTILIZADO

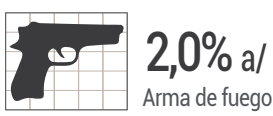

El 2,0% de los hechos delictivos fueron cometidos con arma de fuego.

#### DENUNCIAS



Del total de las víctimas, el 16,6% realizó la denuncia del hecho delictivo.

#### MOTIVOS DE LA NO DENUNCIA

Es una pérdida de tiempo **26,4%**

Delito de poca importancia **24,1%**

Desconoce al delincuente **19,8%**

#### VIGILANCIA



El 26,0% de la población manifestó que existe vigilancia de la Policía Nacional del Perú.

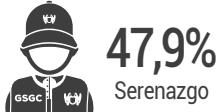

El 47,9% de la población manifestó que existe vigilancia del Serenazgo en su zona o barrio.



El 14,7% de la población contó con vigilancia del Patrullaje Integrado en su zona o barrio.

#### ROBO EN LA VIVIENDA

El 3,6% de las viviendas son afectadas por robo.

**3,6% a/ Robo** **9,0% Intento**

El otro 9,0% son afectadas por intento de robo.

**Nota:** Se considera hecho delictivo a todo evento que atenta contra la seguridad, vulnera los derechos de una persona y conlleva al peligro, daño o riesgo como: Robo de dinero, cartera, celular, robo de vehículo automotor, autopartes de vehículo automotor, motocicleta, mototaxi, bicicleta, amenazas e intimidaciones, maltrato físico y/o psicológico, ofensas sexuales, secuestro, extorsión, estafa, robo de negocio, entre otros.

a/ Los resultados son considerados referenciales porque el número de casos en la muestra para este nivel no es suficiente y presentan un coeficiente de variación mayor al 15%.

Fuente: Instituto Nacional de Estadística e Informática – Encuesta Nacional de Programas Presupuestales, 2017 - 2019 (información preliminar).

# RESULTADOS ANUALES DE SEGURIDAD CIUDADANA, 2013 - 2018

INDICADORES	2013	2014	2015	2016	2017	2018
<b>VÍCTIMA DE ALGÚN HECHO DELICTIVO (%)</b>	<b>35,0</b>	<b>31,2</b>	<b>32,1</b>	<b>28,0</b>	<b>27,0</b>	<b>25,3</b>
<b>Sexo (%)</b>						
Hombre	34,7	30,6	30,6	27,0	27,5	24,9
Mujer	35,2	31,9	33,4	28,9	26,5	25,7
<b>Grupos de edad (%)</b>						
De 15 a 29 años	40,4	35,4	37,5	34,0	33,5	33,4
De 30 a 44 años	40,1	34,8	34,9	31,3	30,2	28,0
De 45 a 64 años	31,4	28,7	30,4	22,7	22,5	22,3
De 65 y más años	17,2	17,6	15,8	12,9	16,2	9,3 a/
<b>Nivel educativo (%)</b>						
Sin nivel	15,9 a/	15,7 a/	12,4 a/	20,2 a/	14,7 a/	8,9 a/
Primaria 1/	24,8	20,3	23,9	19,4	18,6	15,8
Secundaria	36,3	31,2	28,3	27,8	25,8	23,0
Superior 2/	38,1	35,3	39,1	30,4	30,5	30,1
<b>Tipo de hecho delictivo (Tasa*)</b>						
Robo de dinero, cartera, celular	19,5	18,6	19,2	15,3	14,2	13,3
Intento de robo de dinero, cartera, celular	8,3	8,4	6,3	6,6	6,5	6,4
Robo de vehículo 3/	3,2	2,9	3,0	2,7	2,8	2,2
Intento de robo de vehículo 3/	1,6	1,4 a/	2,1 a/	1,1 a/	1,7 a/	1,3 a/
Robo de negocio	1,3 a/	1,2 a/	1,2 a/	0,8 a/	0,4 a/	1,0 a/
Estafa	5,0	2,1	4,2	2,5	4,2	3,2
Amenazas e intimidaciones	4,6	3,0	2,7	2,2	1,7 a/	1,8 a/
Maltrato y ofensa sexual	3,1	1,9	2,6	2,4	1,3 a/	1,7 a/
Secuestro y extorsión	0,5 a/	0,2 a/	0,3 a/	0,4 a/	0,6 a/	0,3 a/
<b>DENUNCIA DE ALGÚN HECHO DELICTIVO (%)</b>	<b>14,4</b>	<b>12,9</b>	<b>16,2</b>	<b>8,7</b>	<b>12,3</b>	<b>14,1</b>
<b>DELITO COMETIDO CON ARMA DE FUEGO (%)</b>	<b>1,9 a/</b>	<b>1,6 a/</b>	<b>0,9 a/</b>	<b>1,8 a/</b>	<b>1,8 a/</b>	<b>1,9 a/</b>
<b>VIVIENDAS AFECTADAS POR ROBO O INTENTO DE ROBO (%)</b>	<b>16,0</b>	<b>10,6</b>	<b>11,8</b>	<b>12,7</b>	<b>9,4</b>	<b>10,0</b>
Robo en las viviendas	5,5	4,8	3,4 a/	5,1	4,1 a/	2,8 a/
Intento de robo en las viviendas	11,6	6,5	8,8	7,7	5,8	7,3
<b>PERCEPCIÓN DE INSEGURIDAD (%)</b>	<b>92,3</b>	<b>92,3</b>	<b>92,7</b>	<b>93,9</b>	<b>91,1</b>	<b>91,6</b>
<b>Sexo (%)</b>						
Hombre	93,7	93,7	94,1	94,2	91,4	92,9
Mujer	91,1	91,0	91,5	93,7	90,8	90,3
<b>Grupos de edad (%)</b>						
De 15 a 29 años	94,5	94,9	93,1	95,0	92,2	93,8
De 30 a 44 años	94,1	94,1	93,7	95,2	93,7	94,4
De 45 a 64 años	93,0	91,6	93,4	93,5	90,6	90,5
De 65 y más años	81,0	82,9	87,7	88,1	84,9	83,7
<b>Nivel educativo (%)</b>						
Sin nivel	75,6	84,7	86,5	82,0	79,7	79,8
Primaria 1/	83,1	83,1	88,7	89,8	82,2	83,3
Secundaria	92,4	92,6	92,4	93,5	92,4	91,5
Superior 2/	96,1	95,1	94,4	95,7	92,7	94,2
<b>VIGILANCIA EN SU ZONA O BARRIO (%)</b>	<b>58,5</b>	<b>56,4</b>	<b>57,7</b>	<b>55,5</b>	<b>59,0</b>	<b>57,8</b>
<b>Tipo de vigilancia (%)</b>						
Policía Nacional del Perú	25,8	20,6	20,8	18,9	23,6	26,1
Serenazgo	52,8	50,6	54,1	51,5	53,4	51,4
Patrullaje integrado	12,4	12,4	11,6	12,7	15,8	16,0

## AREQUIPA



### VÍCTIMA DE ALGÚN HECHO DELICTIVO, 2013 - 2018 (Porcentaje)

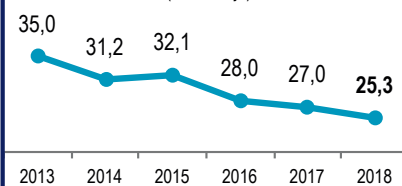

### MOTIVOS DE LA NO DENUNCIA, 2018 (Porcentaje)

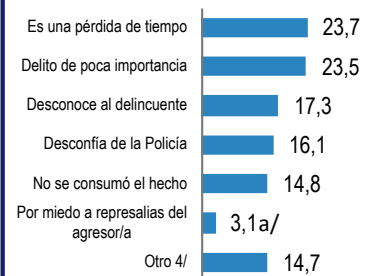

4/ Comprende: Por falta de tiempo, la dependencia no acepto la denuncia, entre otros.

### VÍCTIMA DE MÁS DE ALGÚN HECHO DELICTIVO, 2013 - 2018 (Porcentaje)

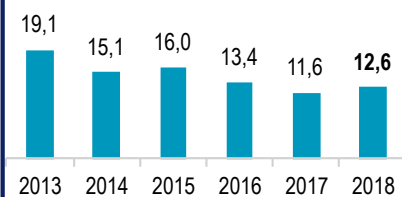

### TIPO DE VIGILANCIA, 2017 - 2018 (Porcentaje)



\* Tasa por cada 100 habitantes de 15 y más años de edad.

1/ Incluye educación básica especial.

2/ Comprende: Superior no universitaria y universitaria.

3/ Comprende: Auto, camioneta, autopartes de vehículo automotor, motocicleta, mototaxi o bicicleta.

a/ Los resultados son considerados referenciales porque el número de casos en la muestra para este nivel no es suficiente y presentan un coeficiente de variación mayor al 15%.

Fuente: Instituto Nacional de Estadística e Informática – Encuesta Nacional de Programas Presupuestales 2013 – 2018.

## AYACUCHO

Población de 15 y más años de edad víctima de algún hecho delictivo

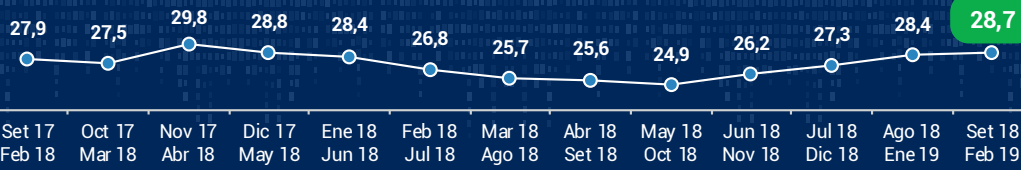

### SEMESTRE MÓVIL: SETIEMBRE 2018 - FEBRERO 2019

Población de 15 y más años de edad

#### VICTIMIZACIÓN

(Víctimas de algún hecho delictivo)



Del total de la población:

#### Sexo

##### MUJERES



**28,2%**  
fueron víctimas

##### HOMBRES



**29,2%**  
fueron víctimas

#### Grupo de Edad



15 a 29 años



30 a 44 años



45 a 64 años



De 65 y más años

#### PERCEPCIÓN DE INSEGURIDAD

(Población que cree que será víctima de algún hecho delictivo)



Del total de la población:

#### Sexo

##### MUJERES



**74,8%**  
creen que serán víctimas

##### HOMBRES



**79,7%**  
creen que serán víctimas

#### Grupo de Edad



15 a 29 años



30 a 44 años



45 a 64 años



De 65 y más años

#### TIPOS DE HECHOS DELICTIVOS: PRINCIPALES INDICADORES



**16,7**  
Robo de dinero,  
cartera, celular



**3,0 a/**  
Intento de robo de  
dinero, cartera, celular



**3,8 a/**  
Estafa

#### REVICITIMIZACIÓN



El 14,2% de la población es víctima de más de un hecho delictivo.

#### MEDIO UTILIZADO

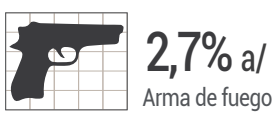

El 2,7% de los hechos delictivos fueron cometidos con arma de fuego.

#### DENUNCIAS

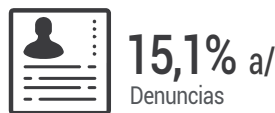

Del total de las víctimas, el 15,1% realizó la denuncia del hecho delictivo.

#### MOTIVOS DE LA NO DENUNCIA

Desconoce al delincuente **37,4%**

Es una pérdida de tiempo **33,2%**

Delito de poca importancia **13,4% a/**

#### VIGILANCIA

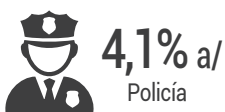

El 4,1% de la población manifestó que existe vigilancia de la Policía Nacional del Perú.



El 22,0% de la población manifestó que existe vigilancia del Serenazgo en su zona o barrio.



El 1,3% de la población contó con vigilancia del Patrullaje Integrado en su zona o barrio.

#### ROBO EN LA VIVIENDA

El 6,4% de las viviendas son afectadas por robo.

**6,4% a/ Robo** **4,1% a/ Intento**

El otro 4,1% son afectadas por intento de robo.

**Nota:** Se considera hecho delictivo a todo evento que atenta contra la seguridad, vulnera los derechos de una persona y conlleva al peligro, daño o riesgo como: Robo de dinero, cartera, celular, robo de vehículo automotor, autopartes de vehículo automotor, motocicleta, mototaxi, bicicleta, amenazas e intimidaciones, maltrato físico y/o psicológico, ofensas sexuales, secuestro, extorsión, estafa, robo de negocio, entre otros.

a/ Los resultados son considerados referenciales porque el número de casos en la muestra para este nivel no es suficiente y presentan un coeficiente de variación mayor al 15%.

Fuente: Instituto Nacional de Estadística e Informática – Encuesta Nacional de Programas Presupuestales, 2017 - 2019 (información preliminar).

## RESULTADOS ANUALES DE SEGURIDAD CIUDADANA, 2013 - 2018

INDICADORES	2013	2014	2015	2016	2017	2018
<b>VÍCTIMA DE ALGÚN HECHO DELICTIVO (%)</b>	<b>26,9</b>	<b>21,8</b>	<b>21,1</b>	<b>27,8</b>	<b>27,8</b>	<b>27,9</b>
<b>Sexo (%)</b>						
Hombre	26,5	20,6	19,4	26,2	27,8	28,7
Mujer	27,3	22,8	22,4	29,3	27,9	27,2
<b>Grupos de edad (%)</b>						
De 15 a 29 años	32,7	25,5	28,2	30,2	35,2	33,9
De 30 a 44 años	29,7	25,6	21,7	29,8	28,9	28,3
De 45 a 64 años	21,8	18,3	17,2	24,1	22,5	26,1
De 65 y más años	13,9	9,6 a/	10,0 a/	16,3 a/	14,8	14,7 a/
<b>Nivel educativo (%)</b>						
Sin nivel	9,0 a/	9,6 a/	6,3 a/	11,5 a/	14,6 a/	9,8 a/
Primaria 1/	21,4	17,2	14,0	22,4	15,1	18,9
Secundaria	29,3	20,5	22,3	25,4	29,9	26,9
Superior 2/	34,2	30,2	29,5	34,8	35,3	37,8
<b>Tipo de hecho delictivo (Tasa*)</b>						
Robo de dinero, cartera, celular	17,8	15,6	16,5	19,5	16,3	15,8
Intento de robo de dinero, cartera, celular	2,6 a/	0,5 a/	1,1 a/	3,0 a/	2,8	2,9
Robo de vehículo 3/	1,4 a/	1,3 a/	0,7 a/	1,5 a/	2,5	2,4
Intento de robo de vehículo 3/	0,9 a/	0,6 a/	0,2 a/	1,1 a/	1,4 a/	0,8 a/
Robo de negocio	0,9 a/	0,6 a/	0,3 a/	0,5 a/	0,4 a/	1,0 a/
Estafa	1,7 a/	1,1 a/	1,0 a/	1,2 a/	3,9	4,7
Amenazas e intimidaciones	3,5	3,1	1,2 a/	3,7	3,3	2,3 a/
Maltrato y ofensa sexual	1,6 a/	0,5 a/	0,7 a/	2,5	2,2 a/	2,1 a/
Secuestro y extorsión	0,4 a/	0,3 a/	0,4 a/	0,2 a/	0,6 a/	0,1 a/
<b>DENUNCIA DE ALGÚN HECHO DELICTIVO (%)</b>	<b>11,8</b>	<b>15,3</b>	<b>14,9</b>	<b>15,1</b>	<b>15,0</b>	<b>15,3</b>
<b>DELITO COMETIDO CON ARMA DE FUEGO (%)</b>	<b>4,3 a/</b>	<b>5,9 a/</b>	<b>4,1 a/</b>	<b>4,4 a/</b>	<b>4,3 a/</b>	<b>6,2 a/</b>
<b>VIVIENDAS AFECTADAS POR ROBO O INTENTO DE ROBO (%)</b>	<b>15,7</b>	<b>9,2</b>	<b>6,8</b>	<b>11,3</b>	<b>12,5</b>	<b>9,3</b>
Robo en las viviendas	9,7	4,6 a/	3,8 a/	6,3	7,1	5,8
Intento de robo en las viviendas	6,1	4,7	3,1 a/	5,7	5,9	3,8 a/
<b>PERCEPCIÓN DE INSEGURIDAD (%)</b>	<b>64,1</b>	<b>50,8</b>	<b>69,0</b>	<b>87,9</b>	<b>76,5</b>	<b>75,4</b>
<b>Sexo (%)</b>						
Hombre	64,6	50,6	67,5	88,3	76,8	76,8
Mujer	63,7	51,0	70,1	87,5	76,2	74,3
<b>Grupos de edad (%)</b>						
De 15 a 29 años	67,1	50,5	73,1	89,3	80,1	79,3
De 30 a 44 años	65,7	55,0	66,7	90,7	78,7	77,6
De 45 a 64 años	64,8	48,0	72,8	87,0	76,2	73,6
De 65 y más años	50,4	47,3	54,1	70,2	61,2	64,3
<b>Nivel educativo (%)</b>						
Sin nivel	45,5	35,3	51,9	63,3	51,0	60,4
Primaria 1/	60,2	46,1	56,5	80,0	65,8	63,6
Secundaria	66,5	48,1	73,1	87,0	75,9	74,2
Superior 2/	70,3	62,2	77,8	95,6	88,2	86,6
<b>VIGILANCIA EN SU ZONA O BARRIO (%)</b>	<b>30,8</b>	<b>36,5</b>	<b>27,0</b>	<b>27,1</b>	<b>31,9</b>	<b>28,3</b>
<b>Tipo de vigilancia (%)</b>						
Policía Nacional del Perú	9,1	7,8	5,7 a/	4,3 a/	6,4	7,7
Serenazgo	28,9	35,2	24,9	26,1	30,5	25,7
Patrullaje integrado	0,6 a/	0,7 a/	0,2 a/	0,6 a/	1,7 a/	2,0 a/

## AYACUCHO



## VÍCTIMA DE ALGÚN HECHO DELICTIVO, 2013 - 2018 (Porcentaje)

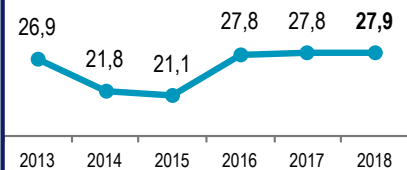

## MOTIVOS DE LA NO DENUNCIA, 2018 (Porcentaje)

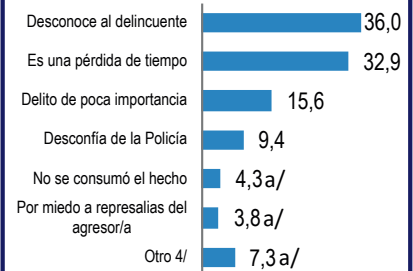

4/ Comprende: Conocía al delincuente, la dependencia no aceptó la denuncia, entre otros.

## VÍCTIMA DE MÁS DE ALGÚN HECHO DELICTIVO, 2013 - 2018 (Porcentaje)

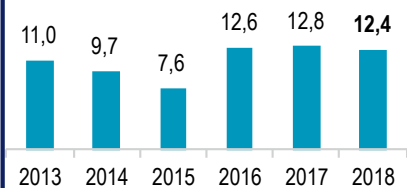

## TIPO DE VIGILANCIA, 2017 - 2018 (Porcentaje)



\* Tasa por cada 100 habitantes de 15 y más años de edad.

1/ Incluye educación básica especial.

2/ Comprende: Superior no universitaria y universitaria.

3/ Comprende: Auto, camioneta, autopartes de vehículo automotor, motocicleta, mototaxi o bicicleta.

a/ Los resultados son considerados referenciales porque el número de casos en la muestra para este nivel no es suficiente y presentan un coeficiente de variación mayor al 15%.

Fuente: Instituto Nacional de Estadística e Informática – Encuesta Nacional de Programas Presupuestales 2013 – 2018.

## CAJAMARCA

Población de 15 y más años de edad víctima de algún hecho delictivo

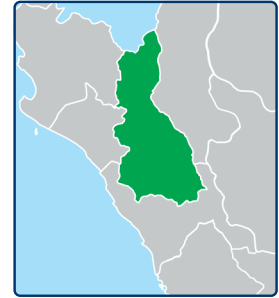
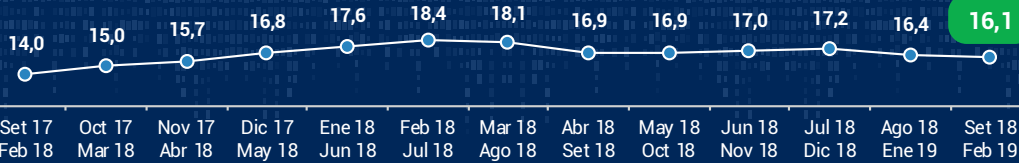

### SEMESTRE MÓVIL: SETIEMBRE 2018 - FEBRERO 2019

Población de 15 y más años de edad

#### VICTIMIZACIÓN

(Víctimas de algún hecho delictivo)



Del total de la población:

##### Sexo

#### MUJERES



**13,7%**

fueron víctimas

#### HOMBRES



**18,7%**

fueron víctimas

##### Grupo de Edad



15 a 29 años



30 a 44 años



45 a 64 años



De 65 y más años

#### PERCEPCIÓN DE INSEGURIDAD

(Población que cree que será víctima de algún hecho delictivo)



Del total de la población:

##### Sexo

#### MUJERES



**87,2%**

creen que serán víctimas

#### HOMBRES



**89,4%**

creen que serán víctimas

##### Grupo de Edad



15 a 29 años



30 a 44 años



45 a 64 años



De 65 y más años

#### TIPOS DE HECHOS DELICTIVOS: PRINCIPALES INDICADORES



**7,6**  
Robo de dinero,  
cartera, celular



**3,4 a/**  
Intento de robo de  
dinero, cartera, celular



**1,9 a/**  
Estafa

#### REVICTIMIZACIÓN



**7,1% a/**  
Víctimas

El 7,1% de la población es víctima de más de un hecho delictivo.

#### MEDIO UTILIZADO

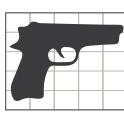

**4,0% a/**  
Arma de fuego

El 4,0% de los hechos delictivos fueron cometidos con arma de fuego.

#### DENUNCIAS



**19,3% a/**  
Denuncias

Del total de las víctimas, el 19,3% realizó la denuncia del hecho delictivo.

#### MOTIVOS DE LA NO DENUNCIA

Es una pérdida de tiempo **39,6%**

Desconoce al delincuente **24,9% a/**

Delito de poca importancia **12,1% a/**

#### VIGILANCIA



**16,6%**

Policía

El 16,6% de la población manifestó que existe vigilancia de la Policía Nacional del Perú.



**23,8%**

Serenazgo

El 23,8% de la población manifestó que existe vigilancia del Serenazgo en su zona o barrio.



**5,0% a/**

Patrullaje Integrado

El 5,0% de la población contó con vigilancia del Patrullaje Integrado en su zona o barrio.

#### ROBO EN LA VIVIENDA

El 5,6% de las viviendas son afectadas por robo.

**5,6% a/**  
Robo



**4,7% a/**  
Intento

El otro 4,7% son afectadas por intento de robo.

**Nota:** Se considera hecho delictivo a todo evento que atenta contra la seguridad, vulnera los derechos de una persona y conlleva al peligro, daño o riesgo como: Robo de dinero, cartera, celular, robo de vehículo automotor, autopartes de vehículo automotor, motocicleta, mototaxi, bicicleta, amenazas e intimidaciones, maltrato físico y/o psicológico, ofensas sexuales, secuestro, extorsión, estafa, robo de negocio, entre otros.

a/ Los resultados son considerados referenciales porque el número de casos en la muestra para este nivel no es suficiente y presentan un coeficiente de variación mayor al 15%.

Fuente: Instituto Nacional de Estadística e Informática – Encuesta Nacional de Programas Presupuestales, 2017 - 2019 (información preliminar).

## RESULTADOS ANUALES DE SEGURIDAD CIUDADANA, 2013 - 2018

INDICADORES	2013	2014	2015	2016	2017	2018
<b>VÍCTIMA DE ALGÚN HECHO DELICTIVO (%)</b>	<b>26,8</b>	<b>24,7</b>	<b>19,7</b>	<b>22,0</b>	<b>17,8</b>	<b>16,3</b>
<b>Sexo (%)</b>						
Hombre	29,4	26,3	20,6	24,2	15,7	17,8
Mujer	24,7	23,4	19,0	20,0	19,6	14,9
<b>Grupos de edad (%)</b>						
De 15 a 29 años	34,0	29,0	23,2	24,8	22,2	20,4
De 30 a 44 años	27,7	27,7	20,9	21,1	19,6	18,7
De 45 a 64 años	21,8	21,6	18,1	21,9	14,6	13,3
De 65 y más años	14,5	10,8 a/	12,1 a/	10,5 a/	9,2 a/	7,8 a/
<b>Nivel educativo (%)</b>						
Sin nivel	15,1 a/	9,8 a/	14,2 a/	11,9 a/	14,2 a/	5,1 a/
Primaria 1/	19,3	17,5	13,3	16,2 a/	12,1 a/	7,8 a/
Secundaria	27,3	23,7	19,0	20,2	14,9	14,8
Superior 2/	33,0	32,1	25,2	26,6	23,9	22,9
<b>Tipo de hecho delictivo (Tasa*)</b>						
Robo de dinero, cartera, celular	12,6	12,5	9,7	10,1	9,3	8,0
Intento de robo de dinero, cartera, celular	3,5	4,1	3,4	4,0	3,0 a/	2,9
Robo de vehículo 3/	3,7	3,9	2,7 a/	2,7 a/	1,4 a/	1,8 a/
Intento de robo de vehículo 3/	2,1	2,3 a/	1,8 a/	1,4 a/	0,9 a/	0,9 a/
Robo de negocio	0,9 a/	0,6 a/	0,9 a/	1,1 a/	0,3 a/	0,5 a/
Estafa	7,5	5,3 a/	2,4 a/	2,9 a/	2,1 a/	2,6 a/
Amenazas e intimidaciones	1,8 a/	1,7 a/	1,3 a/	2,2 a/	1,6 a/	0,8 a/
Maltrato y ofensa sexual	0,9 a/	1,0 a/	0,9 a/	1,2 a/	1,1 a/	0,8 a/
Secuestro y extorsión	0,5 a/	0,3 a/	0,3 a/	0,3 a/	0,3 a/	0,3 a/
<b>DENUNCIA DE ALGÚN HECHO DELICTIVO (%)</b>	<b>13,0</b>	<b>16,9</b>	<b>12,3</b>	<b>16,0</b>	<b>17,5</b>	<b>20,3</b>
<b>DELITO COMETIDO CON ARMA DE FUEGO (%)</b>	<b>4,7 a/</b>	<b>5,4 a/</b>	<b>4,6 a/</b>	<b>3,0 a/</b>	<b>6,4 a/</b>	<b>6,2 a/</b>
<b>VIVIENDAS AFECTADAS POR ROBO O INTENTO DE ROBO (%)</b>	<b>16,3</b>	<b>12,4</b>	<b>11,5</b>	<b>12,6</b>	<b>8,5</b>	<b>10,5</b>
Robo en las viviendas	8,9	7,4	6,2 a/	6,8	4,8 a/	6,6 a/
Intento de robo en las viviendas	9,1	5,8	5,8	7,2	4,3 a/	4,6
<b>PERCEPCIÓN DE INSEGURIDAD (%)</b>	<b>88,8</b>	<b>87,1</b>	<b>88,7</b>	<b>93,1</b>	<b>87,4</b>	<b>85,9</b>
<b>Sexo (%)</b>						
Hombre	89,6	87,7	88,7	94,1	87,9	85,2
Mujer	88,2	86,5	88,7	92,2	87,0	86,5
<b>Grupos de edad (%)</b>						
De 15 a 29 años	92,0	87,4	92,2	95,2	88,6	87,4
De 30 a 44 años	88,5	89,8	90,6	93,9	90,9	89,8
De 45 a 64 años	87,8	88,4	88,4	91,7	88,1	84,9
De 65 y más años	82,8	74,6	76,2	82,6	74,9	76,2
<b>Nivel educativo (%)</b>						
Sin nivel	83,8	72,1	76,9	81,4	72,1	74,5
Primaria 1/	83,8	80,2	88,0	92,8	86,0	78,4
Secundaria	90,4	87,9	90,5	93,6	87,3	85,1
Superior 2/	91,4	92,6	89,5	93,8	90,7	91,5
<b>VIGILANCIA EN SU ZONA O BARRIO (%)</b>	<b>29,8</b>	<b>35,7</b>	<b>28,8</b>	<b>31,9</b>	<b>28,4</b>	<b>28,7</b>
<b>Tipo de vigilancia (%)</b>						
Policía Nacional del Perú	13,3	20,4	14,1	19,1	14,9	16,8
Serenazgo	26,7	29,4	24,4	26,7	24,4	23,9
Patrullaje integrado	6,3	6,0	3,4 a/	5,8 a/	6,0 a/	5,1

## CAJAMARCA



## VÍCTIMA DE ALGÚN HECHO DELICTIVO, 2013 - 2018 (Porcentaje)

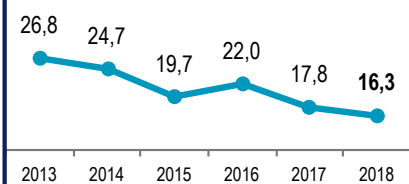

## MOTIVOS DE LA NO DENUNCIA, 2018 (Porcentaje)

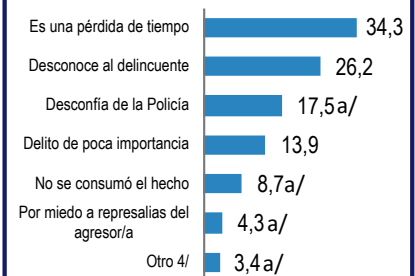

4/ Comprende: Conocía al delincuente, falta de pruebas, entre otros.

## VÍCTIMA DE MÁS DE ALGÚN HECHO DELICTIVO, 2013 - 2018 (Porcentaje)

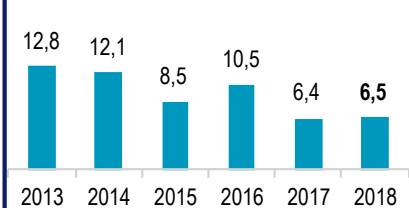

## TIPO DE VIGILANCIA, 2017 - 2018 (Porcentaje)



\* Tasa por cada 100 habitantes de 15 y más años de edad.

1/ Incluye educación básica especial.

2/ Comprende: Superior no universitaria y universitaria.

3/ Comprende: Auto, camioneta, autopartes de vehículo automotor, motocicleta, mototaxi o bicicleta.

a/ Los resultados son considerados referenciales porque el número de casos en la muestra para este nivel no es suficiente y presentan un coeficiente de variación mayor al 15%.

Fuente: Instituto Nacional de Estadística e Informática – Encuesta Nacional de Programas Presupuestales 2013 – 2018.

## PROV. CONST. DEL CALLAO

Población de 15 y más años de edad víctima de algún hecho delictivo

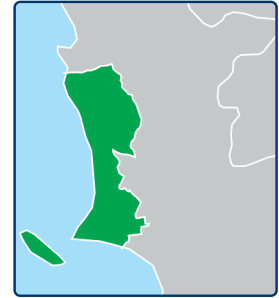
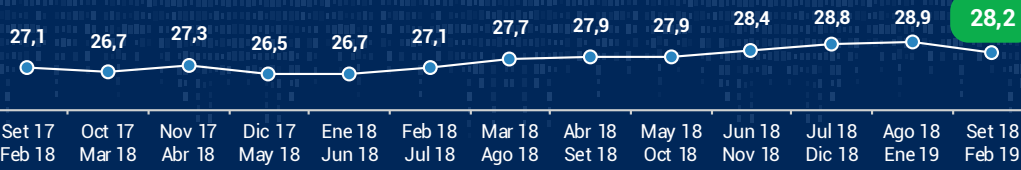

## SEMESTRE MÓVIL: SETIEMBRE 2018 - FEBRERO 2019

Población de 15 y más años de edad

### VICTIMIZACIÓN

(Víctimas de algún hecho delictivo)



Del total de la población:

#### Sexo

#### MUJERES



**29,6%**  
fueron víctimas

#### HOMBRES



**26,8%**  
fueron víctimas

#### Grupo de Edad



15 a 29 años



30 a 44 años



45 a 64 años



De 65 y más años

### PERCEPCIÓN DE INSEGURIDAD

(Población que cree que será víctima de algún hecho delictivo)



Del total de la población:

#### Sexo

#### MUJERES



**90,9%**  
creen que serán víctimas

#### HOMBRES



**89,9%**  
creen que serán víctimas

#### Grupo de Edad



15 a 29 años



30 a 44 años



45 a 64 años



De 65 y más años

### TIPOS DE HECHOS DELICTIVOS: PRINCIPALES INDICADORES



**15,2**  
Robo de dinero, cartera, celular



**7,3**  
Intento de robo de dinero, cartera, celular



**3,9**  
Estafa

### REVICTIMIZACIÓN



El 12,3% de la población es víctima de más de un hecho delictivo.

### MEDIO UTILIZADO

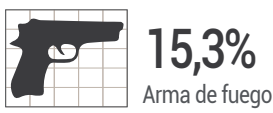

El 15,3% de los hechos delictivos fueron cometidos con arma de fuego.

### DENUNCIAS



Del total de las víctimas, el 18,0% realizó la denuncia del hecho delictivo.

### MOTIVOS DE LA NO DENUNCIA

Es una pérdida de tiempo **33,3%**

Desconoce al delincuente **23,6%**

Delito de poca importancia **16,2%**

### VIGILANCIA



El 26,4% de la población manifestó que existe vigilancia de la Policía Nacional del Perú.

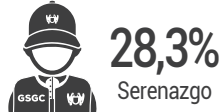

El 28,3% de la población manifestó que existe vigilancia del Serenazgo en su zona o barrio.



El 12,3% de la población contó con vigilancia del Patrullaje Integrado en su zona o barrio.

### ROBO EN LA VIVIENDA

El 4,3% de las viviendas son afectadas por robo.

**4,3% a/ Robo** **4,8% a/ Intento**

El otro 4,8% son afectadas por intento de robo.

**Nota:** Se considera hecho delictivo a todo evento que atenta contra la seguridad, vulnera los derechos de una persona y conlleva al peligro, daño o riesgo como: Robo de dinero, cartera, celular, robo de vehículo automotor, autopartes de vehículo automotor, motocicleta, mototaxi, bicicleta, amenazas e intimidaciones, maltrato físico y/o psicológico, ofensas sexuales, secuestro, extorsión, estafa, robo de negocio, entre otros.

a/ Los resultados son considerados referenciales porque el número de casos en la muestra para este nivel no es suficiente y presentan un coeficiente de variación mayor al 15%.

Fuente: Instituto Nacional de Estadística e Informática – Encuesta Nacional de Programas Presupuestales, 2017 - 2019 (información preliminar).

# RESULTADOS ANUALES DE SEGURIDAD CIUDADANA, 2013 - 2018

INDICADORES	2013	2014	2015	2016	2017	2018
<b>VÍCTIMA DE ALGÚN HECHO DELICTIVO (%)</b>	<b>38,9</b>	<b>30,6</b>	<b>32,4</b>	<b>31,1</b>	<b>28,8</b>	<b>27,3</b>
<b>Sexo (%)</b>						
Hombre	39,0	31,2	30,8	31,0	28,8	26,6
Mujer	38,8	30,0	33,8	31,3	28,7	28,0
<b>Grupos de edad (%)</b>						
De 15 a 29 años	45,8	36,9	38,4	37,6	35,7	34,7
De 30 a 44 años	40,6	32,3	34,9	31,8	30,2	30,7
De 45 a 64 años	35,6	28,4	30,2	28,6	27,2	23,9
De 65 y más años	25,3	18,2	19,7	16,6	14,4	13,5
<b>Nivel educativo (%)</b>						
Sin nivel	30,1 a/	19,3 a/	21,5 a/	5,4 a/	10,4 a/	15,5 a/
Primaria 1/	30,1	20,5	25,4	21,5	19,8	18,0
Secundaria	37,1	29,3	31,7	30,2	27,5	26,8
Superior 2/	44,1	36,3	36,5	35,6	33,6	31,2
<b>Tipo de hecho delictivo (Tasa*)</b>						
Robo de dinero, cartera, celular	17,5	16,1	16,4	16,0	15,2	13,8
Intento de robo de dinero, cartera, celular	9,1	6,6	6,6	7,0	6,9	7,3
Robo de vehículo 3/	2,4	1,4	1,3 a/	1,1 a/	2,0	1,6
Intento de robo de vehículo 3/	1,4	1,1 a/	0,8 a/	0,7 a/	0,9 a/	0,9 a/
Robo de negocio	0,7 a/	0,4 a/	0,4 a/	0,3 a/	0,7 a/	0,5 a/
Estafa	14,4	7,6	10,2	9,2	5,3	4,1
Amenazas e intimidaciones	3,5	2,6	2,2	1,7	2,1	2,5
Maltrato y ofensa sexual	1,7	1,4	1,8	1,5 a/	1,9	1,3
Secuestro y extorsión	0,3 a/	0,2 a/	0,3 a/	0,5 a/	0,6 a/	0,4 a/
<b>DENUNCIA DE ALGÚN HECHO DELICTIVO (%)</b>	<b>15,2</b>	<b>14,1</b>	<b>16,4</b>	<b>13,7</b>	<b>17,3</b>	<b>17,8</b>
<b>DELITO COMETIDO CON ARMA DE FUEGO (%)</b>	<b>13,6</b>	<b>15,2</b>	<b>16,2</b>	<b>16,6</b>	<b>14,4</b>	<b>13,8</b>
<b>VIVIENDAS AFECTADAS POR ROBO O INTENTO DE ROBO (%)</b>	<b>14,8</b>	<b>9,8</b>	<b>10,8</b>	<b>8,9</b>	<b>7,7</b>	<b>7,0</b>
Robo en las viviendas	5,7	4,7	4,3	3,9	3,7	3,2
Intento de robo en las viviendas	10,3	6,0	6,9	5,6	4,2	4,2
<b>PERCEPCIÓN DE INSEGURIDAD (%)</b>	<b>87,6</b>	<b>87,0</b>	<b>91,0</b>	<b>93,0</b>	<b>87,9</b>	<b>89,2</b>
<b>Sexo (%)</b>						
Hombre	87,2	87,7	91,8	92,7	88,4	89,8
Mujer	87,9	86,4	90,3	93,4	87,4	88,6
<b>Grupos de edad (%)</b>						
De 15 a 29 años	90,9	88,8	91,8	93,4	90,7	90,5
De 30 a 44 años	89,3	88,6	92,3	93,7	89,2	89,6
De 45 a 64 años	86,9	88,1	91,1	93,7	88,0	90,4
De 65 y más años	77,5	78,2	86,4	88,6	78,8	83,2
<b>Nivel educativo (%)</b>						
Sin nivel	58,5	67,2	77,6	80,9	61,4 a/	78,6
Primaria 1/	81,0	80,1	87,3	89,9	81,0	82,6
Secundaria	87,0	86,7	90,7	92,6	87,7	87,7
Superior 2/	91,4	90,5	93,4	94,8	90,8	93,4
<b>VIGILANCIA EN SU ZONA O BARRIO (%)</b>	<b>39,9</b>	<b>37,6</b>	<b>30,9</b>	<b>38,1</b>	<b>46,3</b>	<b>44,0</b>
<b>Tipo de vigilancia (%)</b>						
Policía Nacional del Perú	20,2	18,5	17,4	23,2	30,4	28,2
Serenazgo	32,5	31,0	24,6	27,9	34,4	30,6
Patrullaje integrado	11,4	11,3	8,6	9,8	16,2	14,0

## PROV. CONST. DEL CALLAO

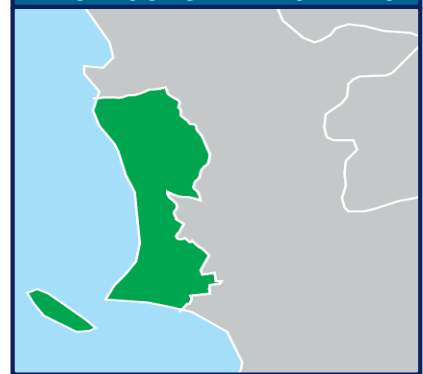

### VÍCTIMA DE ALGÚN HECHO DELICTIVO, 2013 - 2018 (Porcentaje)

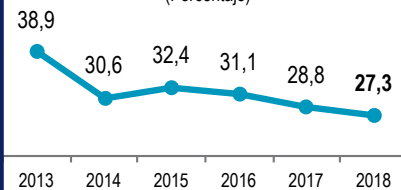

### MOTIVOS DE LA NO DENUNCIA, 2018 (Porcentaje)



### VÍCTIMA DE MÁS DE ALGÚN HECHO DELICTIVO, 2013 - 2018 (Porcentaje)

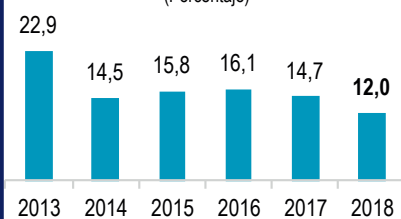

### TIPO DE VIGILANCIA, 2017 - 2018 (Porcentaje)



\* Tasa por cada 100 habitantes de 15 y más años de edad.

1/ Incluye educación básica especial.

2/ Comprende: Superior no universitaria y universitaria.

3/ Comprende: Auto, camioneta, autopartes de vehículo automotor, motocicleta, mototaxi o bicicleta.

a/ Los resultados son considerados referenciales porque el número de casos en la muestra para este nivel no es suficiente y presentan un coeficiente de variación mayor al 15%.

Fuente: Instituto Nacional de Estadística e Informática – Encuesta Nacional de Programas Presupuestales 2013 – 2018.

## CUSCO

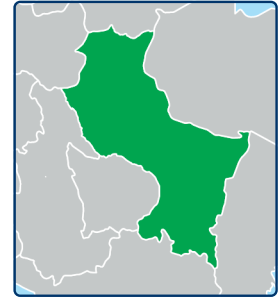

### Población de 15 y más años de edad víctima de algún hecho delictivo

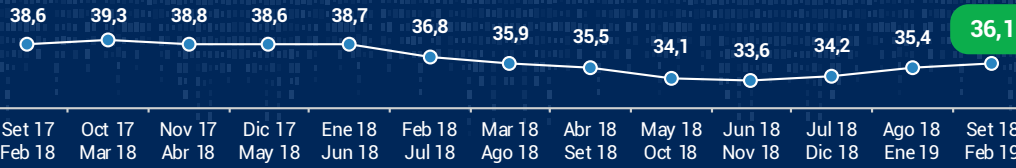

## SEMESTRE MÓVIL: SETIEMBRE 2018 - FEBRERO 2019

### Población de 15 y más años de edad

#### VICTIMIZACIÓN

(Víctimas de algún hecho delictivo)



Del total de la población:

#### Sexo

##### MUJERES



**34,2%**  
fueron víctimas

##### HOMBRES



**38,2%**  
fueron víctimas

#### Grupo de Edad

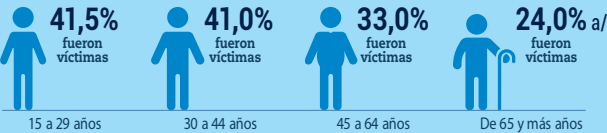

#### PERCEPCIÓN DE INSEGURIDAD

(Población que cree que será víctima de algún hecho delictivo)



Del total de la población:

#### Sexo

##### MUJERES



**88,1%**  
creen que serán víctimas

##### HOMBRES



**91,5%**  
creen que serán víctimas

#### Grupo de Edad

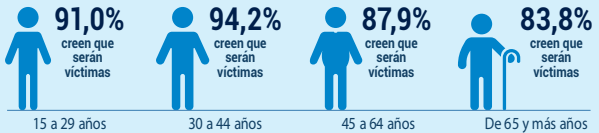

### TIPOS DE HECHOS DELICTIVOS: PRINCIPALES INDICADORES



**18,7**  
Robo de dinero,  
cartera, celular



**4,9 a/**  
Intento de robo de  
dinero, cartera, celular



**9,8**  
Estafa

#### REVICTIMIZACIÓN



El 18,9% de la población es víctima de más de un hecho delictivo.

#### MEDIO UTILIZADO

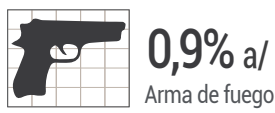

El 0,9% de los hechos delictivos fueron cometidos con arma de fuego.

#### DENUNCIAS



Del total de las víctimas, el 11,5% realizó la denuncia del hecho delictivo.

#### MOTIVOS DE LA NO DENUNCIA

Es una pérdida de tiempo **35,8%**

Desconoce al delincuente **22,4%**

Desconfianza de la Policía **18,8% a/**

#### VIGILANCIA



El 25,8% de la población manifestó que existe vigilancia de la Policía Nacional del Perú.

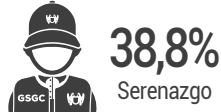

El 38,8% de la población manifestó que existe vigilancia del Serenazgo en su zona o barrio.



El 5,8% de la población contó con vigilancia del Patrullaje Integrado en su zona o barrio.

#### ROBO EN LA VIVIENDA

El 3,1% de las viviendas son afectadas por robo.



El otro 6,6% son afectadas por intento de robo.

**Nota:** Se considera hecho delictivo a todo evento que atenta contra la seguridad, vulnera los derechos de una persona y conlleva al peligro, daño o riesgo como: Robo de dinero, cartera, celular, robo de vehículo automotor, autopartes de vehículo automotor, motocicleta, mototaxi, bicicleta, amenazas e intimidaciones, maltrato físico y/o psicológico, ofensas sexuales, secuestro, extorsión, estafa, robo de negocio, entre otros.

a/ Los resultados son considerados referenciales porque el número de casos en la muestra para este nivel no es suficiente y presentan un coeficiente de variación mayor al 15%.

Fuente: Instituto Nacional de Estadística e Informática – Encuesta Nacional de Programas Presupuestales, 2017 - 2019 (información preliminar).

# RESULTADOS ANUALES DE SEGURIDAD CIUDADANA, 2013 - 2018

INDICADORES	2013	2014	2015	2016	2017	2018
<b>VÍCTIMA DE ALGÚN HECHO DELICTIVO (%)</b>	<b>42,7</b>	<b>34,7</b>	<b>38,8</b>	<b>44,0</b>	<b>38,4</b>	<b>35,5</b>
<b>Sexo (%)</b>						
Hombre	41,3	34,9	39,9	41,2	37,8	36,4
Mujer	44,1	34,5	37,9	46,4	39,0	34,7
<b>Grupos de edad (%)</b>						
De 15 a 29 años	44,6	33,3	42,8	50,2	47,3	41,1
De 30 a 44 años	44,6	41,0	42,5	43,3	43,6	39,3
De 45 a 64 años	45,2	34,9	36,2	40,6	31,3	34,4
De 65 y más años	25,4	22,9	28,1	29,0	21,4	18,6
<b>Nivel educativo (%)</b>						
Sin nivel	27,3	17,8 a/	16,3 a/	24,6 a/	16,2 a/	17,9 a/
Primaria 1/	39,6	25,4	28,8	34,0	28,1	29,1
Secundaria	42,2	35,6	43,0	42,9	36,9	36,1
Superior 2/	46,3	39,7	41,6	48,5	44,1	38,5
<b>Tipo de hecho delictivo (Tasa*)</b>						
Robo de dinero, cartera, celular	22,9	20,0	19,9	23,4	18,4	16,9
Intento de robo de dinero, cartera, celular	8,0	5,0	7,7	9,3	7,3	7,0
Robo de vehículo 3/	3,6	2,8	2,8 a/	3,6	2,7 a/	2,3 a/
Intento de robo de vehículo 3/	2,5	1,1 a/	1,1 a/	1,0 a/	1,4 a/	1,3 a/
Robo de negocio	1,8	1,3 a/	1,7 a/	1,9 a/	1,6 a/	1,3 a/
Estafa	13,2	10,8	14,5	12,8	10,2	10,6
Amenazas e intimidaciones	5,6	2,1 a/	3,2 a/	5,3	4,4	3,5
Maltrato y ofensa sexual	2,4	1,4 a/	0,8 a/	2,3 a/	3,2	2,2
Secuestro y extorsión	0,4 a/	0,2 a/	0,2 a/	0,6 a/	0,2 a/	0,3 a/
<b>DENUNCIA DE ALGÚN HECHO DELICTIVO (%)</b>	<b>10,3</b>	<b>12,3</b>	<b>10,4</b>	<b>14,3</b>	<b>10,9</b>	<b>11,5</b>
<b>DELITO COMETIDO CON ARMA DE FUEGO (%)</b>	<b>1,5 a/</b>	<b>2,5 a/</b>	<b>0,4 a/</b>	<b>0,9 a/</b>	<b>0,8 a/</b>	<b>0,9 a/</b>
<b>VIVIENDAS AFECTADAS POR ROBO O INTENTO DE ROBO (%)</b>	<b>14,6</b>	<b>10,7</b>	<b>12,0</b>	<b>10,6</b>	<b>10,1</b>	<b>10,2</b>
Robo en las viviendas	6,6	6,6	5,0	5,0 a/	5,1 a/	4,8
Intento de robo en las viviendas	8,7	5,0	7,7	6,1	5,0 a/	5,5
<b>PERCEPCIÓN DE INSEGURIDAD (%)</b>	<b>92,1</b>	<b>90,1</b>	<b>95,4</b>	<b>94,9</b>	<b>91,4</b>	<b>90,6</b>
<b>Sexo (%)</b>						
Hombre	92,5	91,4	96,8	95,5	93,1	91,0
Mujer	91,7	88,8	94,2	94,4	89,9	90,2
<b>Grupos de edad (%)</b>						
De 15 a 29 años	91,9	90,9	94,9	96,6	93,8	92,7
De 30 a 44 años	94,3	92,8	97,2	96,7	93,7	92,9
De 45 a 64 años	94,0	90,3	95,0	93,1	91,7	90,7
De 65 y más años	82,4	79,9	93,7	87,1	80,4	81,8
<b>Nivel educativo (%)</b>						
Sin nivel	76,8	74,7	86,4	76,2	70,9	66,8
Primaria 1/	88,2	82,9	95,0	91,4	83,3	82,9
Secundaria	91,7	91,2	94,7	95,5	91,7	92,2
Superior 2/	95,9	93,8	97,0	96,4	94,8	93,8
<b>VIGILANCIA EN SU ZONA O BARRIO (%)</b>	<b>37,7</b>	<b>35,7</b>	<b>35,1</b>	<b>37,5</b>	<b>41,2</b>	<b>44,8</b>
<b>Tipo de vigilancia (%)</b>						
Policía Nacional del Perú	19,6	19,1	15,5	13,5	19,2	26,0
Serenazgo	29,4	27,6	29,2	32,6	34,8	34,0
Patrullaje integrado	4,4 a/	2,6 a/	3,7 a/	2,9 a/	3,3 a/	5,2 a/

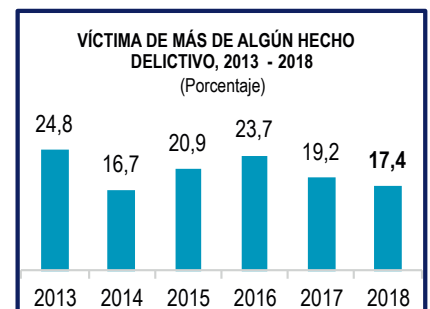
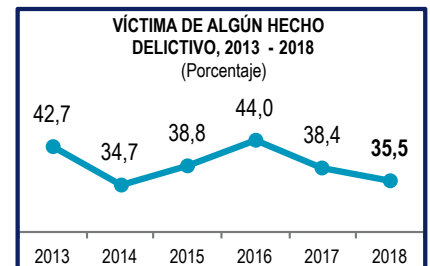

\* Tasa por cada 100 habitantes de 15 y más años de edad.

1/ Incluye educación básica especial.

2/ Comprende: Superior no universitaria y universitaria.

3/ Comprende: Auto, camioneta, autopartes de vehículo automotor, motocicleta, mototaxi o bicicleta.

a/ Los resultados son considerados referenciales porque el número de casos en la muestra para este nivel no es suficiente y presentan un coeficiente de variación mayor al 15%.

Fuente: Instituto Nacional de Estadística e Informática – Encuesta Nacional de Programas Presupuestales 2013 – 2018.

## HUANCAVELICA

Población de 15 y más años de edad víctima de algún hecho delictivo

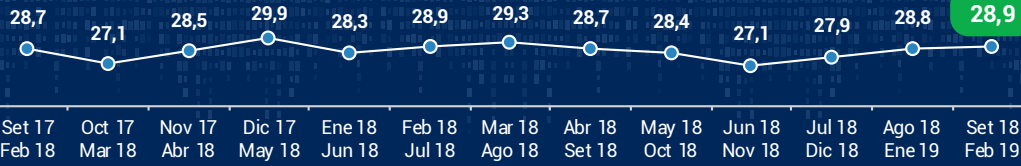

### SEMESTRE MÓVIL: SETIEMBRE 2018 - FEBRERO 2019

Población de 15 y más años de edad

#### VICTIMIZACIÓN

(Víctimas de algún hecho delictivo)



Del total de la población:

#### Sexo

##### MUJERES



**28,9%**  
fueron víctimas

##### HOMBRES



**28,8%**  
fueron víctimas

#### Grupo de Edad

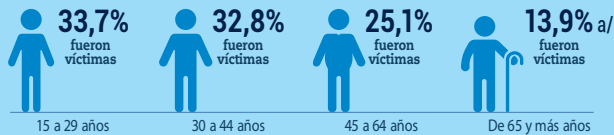

#### PERCEPCIÓN DE INSEGURIDAD

(Población que cree que será víctima de algún hecho delictivo)



Del total de la población:

#### Sexo

##### MUJERES



**88,6%**  
creen que serán víctimas

##### HOMBRES



**94,4%**  
creen que serán víctimas

#### Grupo de Edad



#### TIPOS DE HECHOS DELICTIVOS: PRINCIPALES INDICADORES



**14,3**  
Robo de dinero, cartera, celular



**3,4 a/**  
Intento de robo de dinero, cartera, celular



**7,4**  
Estafa

#### REVICTIMIZACIÓN



El 10,9% de la población es víctima de más de un hecho delictivo.

#### MEDIO UTILIZADO

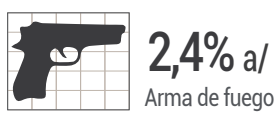

El 2,4% de los hechos delictivos fueron cometidos con arma de fuego.

#### DENUNCIAS

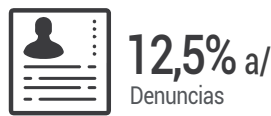

Del total de las víctimas, el 12,5% realizó la denuncia del hecho delictivo.

#### MOTIVOS DE LA NO DENUNCIA



#### VIGILANCIA



El 15,1% de la población manifestó que existe vigilancia de la Policía Nacional del Perú.

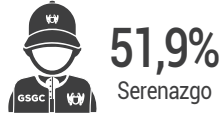

El 51,9% de la población manifestó que existe vigilancia del Serenazgo en su zona o barrio.



El 1,3% de la población contó con vigilancia del Patrullaje Integrado en su zona o barrio.

#### ROBO EN LA VIVIENDA

El 5,9% de las viviendas son afectadas por robo.



El otro 4,0% son afectadas por intento de robo.

**Nota:** Se considera hecho delictivo a todo evento que atenta contra la seguridad, vulnera los derechos de una persona y conlleva al peligro, daño o riesgo como: Robo de dinero, cartera, celular, robo de vehículo automotor, autopartes de vehículo automotor, motocicleta, mototaxi, bicicleta, amenazas e intimidaciones, maltrato físico y/o psicológico, ofensas sexuales, secuestro, extorsión, estafa, robo de negocio, entre otros.

a/ Los resultados son considerados referenciales porque el número de casos en la muestra para este nivel no es suficiente y presentan un coeficiente de variación mayor al 15%.

Fuente: Instituto Nacional de Estadística e Informática – Encuesta Nacional de Programas Presupuestales, 2017 - 2019 (información preliminar).

## RESULTADOS ANUALES DE SEGURIDAD CIUDADANA, 2013 - 2018

INDICADORES	2013	2014	2015	2016	2017	2018
<b>VÍCTIMA DE ALGÚN HECHO DELICTIVO (%)</b>	<b>37,8</b>	<b>30,2</b>	<b>33,0</b>	<b>35,4</b>	<b>27,1</b>	<b>27,4</b>
<b>Sexo (%)</b>						
Hombre	39,3	33,0	34,3	37,2	29,0	30,0
Mujer	36,5	27,9	31,9	33,7	25,5	25,2
<b>Grupos de edad (%)</b>						
De 15 a 29 años	44,8	38,7	34,2	36,1	30,2	32,1
De 30 a 44 años	38,4	29,0	35,0	36,7	27,7	29,4
De 45 a 64 años	34,3	26,1	33,9	34,6	26,5	26,2
De 65 y más años	17,9 a/	14,1 a/	19,0 a/	24,2	18,0 a/	13,1 a/
<b>Nivel educativo (%)</b>						
Sin nivel	22,0 a/	9,5 a/	20,7 a/	21,9 a/	20,2 a/	16,3 a/
Primaria 1/	28,1	22,2	25,8	26,2	22,5	19,6
Secundaria	38,3	30,8	33,0	35,8	26,3	27,6
Superior 2/	46,0	38,0	39,5	39,6	31,6	33,4
<b>Tipo de hecho delictivo (Tasa*)</b>						
Robo de dinero, cartera, celular	18,7	16,4	15,4	16,5	12,1	11,7
Intento de robo de dinero, cartera, celular	7,1	5,0	4,6	4,7	3,4 a/	3,0
Robo de vehículo 3/	3,3	2,3 a/	1,5 a/	2,2 a/	1,2 a/	1,8 a/
Intento de robo de vehículo 3/	1,6 a/	1,5 a/	1,6 a/	0,8 a/	0,8 a/	1,0 a/
Robo de negocio	1,7 a/	1,4 a/	0,7 a/	0,9 a/	0,8 a/	1,5 a/
Estafa	11,8	6,2	10,1	13,2	8,1	8,9
Amenazas e intimidaciones	6,5	3,6	3,9	2,2 a/	2,9 a/	2,6
Maltrato y ofensa sexual	2,7	2,0 a/	2,0	1,5 a/	1,2 a/	1,1 a/
Secuestro y extorsión	0,4 a/	0,2 a/	0,4 a/	0,7 a/	0,8 a/	0,3 a/
<b>DENUNCIA DE ALGÚN HECHO DELICTIVO (%)</b>	<b>10,3</b>	<b>8,7</b>	<b>10,3</b>	<b>9,5</b>	<b>9,4 a/</b>	<b>12,6</b>
<b>DELITO COMETIDO CON ARMA DE FUEGO (%)</b>	<b>1,9 a/</b>	<b>1,5 a/</b>	<b>1,3 a/</b>	<b>1,0 a/</b>	<b>0,8 a/</b>	<b>2,2 a/</b>
<b>VIVIENDAS AFECTADAS POR ROBO O INTENTO DE ROBO (%)</b>	<b>16,3</b>	<b>12,0</b>	<b>10,7</b>	<b>10,7</b>	<b>8,7</b>	<b>9,8</b>
Robo en las viviendas	7,9	7,0	6,1	6,0 a/	3,2 a/	5,2 a/
Intento de robo en las viviendas	9,9	5,5 a/	4,9 a/	4,8 a/	5,7 a/	4,7 a/
<b>PERCEPCIÓN DE INSEGURIDAD (%)</b>	<b>81,7</b>	<b>73,3</b>	<b>80,8</b>	<b>94,7</b>	<b>91,4</b>	<b>91,6</b>
<b>Sexo (%)</b>						
Hombre	85,7	76,8	81,4	94,3	92,0	92,9
Mujer	78,3	70,4	80,4	95,1	90,9	90,5
<b>Grupos de edad (%)</b>						
De 15 a 29 años	86,3	82,0	83,8	95,4	91,1	92,8
De 30 a 44 años	84,1	78,3	84,3	94,9	94,0	93,1
De 45 a 64 años	80,8	69,5	79,5	94,3	94,0	91,4
De 65 y más años	60,1	41,6	62,2	88,8	80,1	85,7
<b>Nivel educativo (%)</b>						
Sin nivel	50,7	36,1	62,0	92,5	86,9	81,5
Primaria 1/	71,1	56,9	75,0	92,2	88,2	91,9
Secundaria	85,3	76,2	82,4	95,6	92,4	92,6
Superior 2/	90,8	86,7	86,6	95,2	93,0	93,0
<b>VIGILANCIA EN SU ZONA O BARRIO (%)</b>	<b>49,6</b>	<b>55,6</b>	<b>63,4</b>	<b>67,0</b>	<b>59,6</b>	<b>52,1</b>
<b>Tipo de vigilancia (%)</b>						
Policía Nacional del Perú	13,7	18,9	11,8	18,6	17,9	15,3
Serenazgo	46,6	51,5	62,0	63,3	56,5	49,2
Patrullaje integrado	0,3 a/	0,2 a/	0,6 a/	0,6 a/	0,9 a/	1,0 a/

## HUANCAVELICA



## VÍCTIMA DE ALGÚN HECHO DELICTIVO, 2013 - 2018 (Porcentaje)

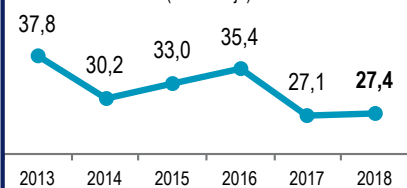

## MOTIVOS DE LA NO DENUNCIA, 2018 (Porcentaje)

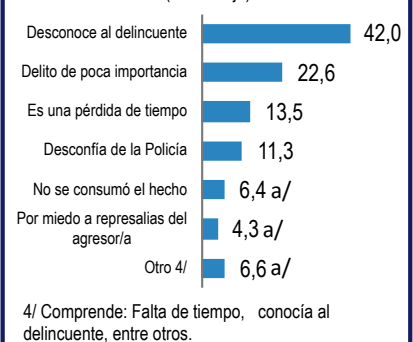

## VÍCTIMA DE MÁS DE ALGÚN HECHO DELICTIVO, 2013 - 2018 (Porcentaje)

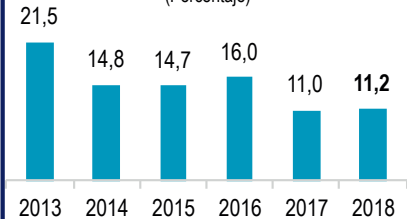

## TIPO DE VIGILANCIA, 2017 - 2018 (Porcentaje)



\*Tasa por cada 100 habitantes de 15 y más años de edad.

1/ Incluye educación básica especial.

2/ Comprende: Superior no universitaria y universitaria.

3/ Comprende: Auto, camioneta, autopartes de vehículo automotor, motocicleta, mototaxi o bicicleta.

a/ Los resultados son considerados referenciales porque el número de casos en la muestra para este nivel no es suficiente y presentan un coeficiente de variación mayor al 15%.

Fuente: Instituto Nacional de Estadística e Informática – Encuesta Nacional de Programas Presupuestales 2013 – 2018.

## HUÁNUCO

Población de 15 y más años de edad víctima de algún hecho delictivo

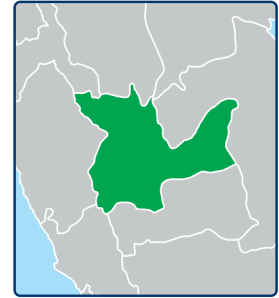
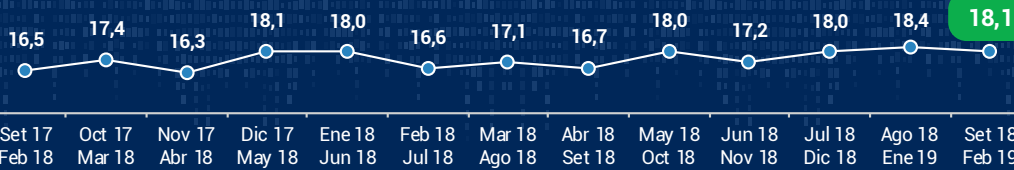

### SEMESTRE MÓVIL: SETIEMBRE 2018 - FEBRERO 2019

Población de 15 y más años de edad

#### VICTIMIZACIÓN

(Víctimas de algún hecho delictivo)



Del total de la población:

#### Sexo

##### MUJERES



**19,8%**

fueron víctimas

##### HOMBRES



**16,2%**

fueron víctimas

#### Grupo de Edad

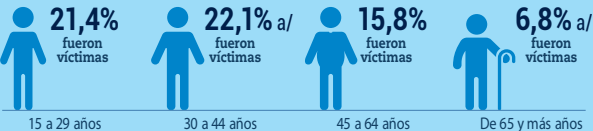

#### PERCEPCIÓN DE INSEGURIDAD

(Población que cree que será víctima de algún hecho delictivo)



Del total de la población:

#### Sexo

##### MUJERES



**79,0%**

creen que serán víctimas

##### HOMBRES



**81,8%**

creen que serán víctimas

#### Grupo de Edad

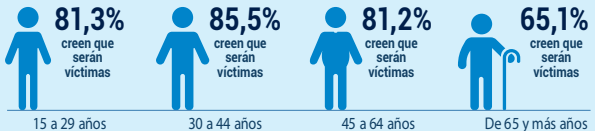

#### TIPOS DE HECHOS DELICTIVOS: PRINCIPALES INDICADORES



**11,7**  
Robo de dinero, cartera, celular



**1,5 a/**  
Intento de robo de dinero, cartera, celular



**1,4 a/**  
Estafa

#### REVICTIMIZACIÓN



El 6,8% de la población es víctima de más de un hecho delictivo.

#### MEDIO UTILIZADO

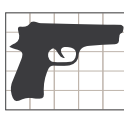

**3,3% a/**  
Arma de fuego

El 3,3% de los hechos delictivos fueron cometidos con arma de fuego.

#### DENUNCIAS



**15,2% a/**  
Denuncias

Del total de las víctimas, el 15,2% realizó la denuncia del hecho delictivo.

#### MOTIVOS DE LA NO DENUNCIA

Es una pérdida de tiempo **36,9%**

Desconoce al delincuente **28,3% a/**

Desconfía de la policía **10,5% a/**

#### VIGILANCIA



**8,8% a/**  
Policía

El 8,8% de la población manifestó que existe vigilancia de la Policía Nacional del Perú.



**16,9% a/**  
Serenazgo

El 16,9% de la población manifestó que existe vigilancia del Serenazgo en su zona o barrio.



**1,4% a/**  
Patrullaje Integrado

El 1,4% de la población contó con vigilancia del Patrullaje Integrado en su zona o barrio.

#### ROBO EN LA VIVIENDA

El 4,8% de las viviendas son afectadas por robo.

**4,8% a/ Robo** **3,4% a/ Intento**

El otro 3,4% son afectadas por intento de robo.

**Nota:** Se considera hecho delictivo a todo evento que atenta contra la seguridad, vulnera los derechos de una persona y conlleva al peligro, daño o riesgo como: Robo de dinero, cartera, celular, robo de vehículo automotor, autopartes de vehículo automotor, motocicleta, mototaxi, bicicleta, amenazas e intimidaciones, maltrato físico y/o psicológico, ofensas sexuales, secuestro, extorsión, estafa, robo de negocio, entre otros.

a/ Los resultados son considerados referenciales porque el número de casos en la muestra para este nivel no es suficiente y presentan un coeficiente de variación mayor al 15%.

Fuente: Instituto Nacional de Estadística e Informática – Encuesta Nacional de Programas Presupuestales, 2017 - 2019 (información preliminar).

# RESULTADOS ANUALES DE SEGURIDAD CIUDADANA, 2013 - 2018

INDICADORES	2013	2014	2015	2016	2017	2018
<b>VÍCTIMA DE ALGÚN HECHO DELICTIVO (%)</b>	<b>30,8</b>	<b>25,6</b>	<b>22,6</b>	<b>20,3</b>	<b>16,4</b>	<b>17,4</b>
<b>Sexo (%)</b>						
Hombre	32,6	29,2	23,4	23,4	16,9	18,7
Mujer	29,2	22,7	22,1	17,7	16,1	16,3
<b>Grupos de edad (%)</b>						
De 15 a 29 años	35,4	34,4	25,1	27,2	21,9	20,2
De 30 a 44 años	32,1	28,0	23,8	19,5	16,2	23,1
De 45 a 64 años	29,4	21,4	22,0	16,5	14,9	13,6
De 65 y más años	17,6	7,1 a/	16,0 a/	7,4 a/	8,0 a/	6,6 a/
<b>Nivel educativo (%)</b>						
Sin nivel	15,1 a/	10,5 a/	13,9 a/	7,4 a/	10,5 a/	8,4 a/
Primaria 1/	21,0	15,4	16,7	12,0 a/	8,1 a/	8,0 a/
Secundaria	30,9	27,2	18,8	20,1	18,0	19,3
Superior 2/	39,3	31,5	31,4	26,3	19,8	21,2
<b>Tipo de hecho delictivo (Tasa*)</b>						
Robo de dinero, cartera, celular	15,2	15,1	14,3	11,3	9,3	9,5
Intento de robo de dinero, cartera, celular	4,3	2,7	1,9 a/	2,8 a/	0,9 a/	1,8 a/
Robo de vehículo 3/	4,0	3,5	2,4 a/	2,5 a/	1,9 a/	2,0 a/
Intento de robo de vehículo 3/	2,4	2,3 a/	0,8 a/	0,9 a/	0,4 a/	0,8 a/
Robo de negocio	1,4 a/	0,6 a/	1,0 a/	0,6 a/	1,0 a/	0,5 a/
Estafa	5,9	2,3 a/	1,7 a/	1,3 a/	1,5 a/	1,3 a/
Amenazas e intimidaciones	4,4	2,3 a/	1,6 a/	1,4 a/	1,4 a/	2,0 a/
Maltrato y ofensa sexual	1,9	1,5 a/	0,7 a/	0,7 a/	0,4 a/	0,5 a/
Secuestro y extorsión	0,5 a/	0,5 a/	0,6 a/	0,4 a/	0,3 a/	0,1 a/
<b>DENUNCIA DE ALGÚN HECHO DELICTIVO (%)</b>	<b>14,7</b>	<b>16,2</b>	<b>23,9</b>	<b>17,1</b>	<b>17,2 a/</b>	<b>16,8</b>
<b>DELITO COMETIDO CON ARMA DE FUEGO (%)</b>	<b>4,9</b>	<b>8,7 a/</b>	<b>5,4 a/</b>	<b>6,4 a/</b>	<b>4,1 a/</b>	<b>3,0 a/</b>
<b>VIVIENDAS AFECTADAS POR ROBO O INTENTO DE ROBO (%)</b>	<b>17,2</b>	<b>15,1</b>	<b>12,6</b>	<b>10,0</b>	<b>8,6</b>	<b>8,4</b>
Robo en las viviendas	8,3	8,7	6,7	5,9 a/	6,7	5,7 a/
Intento de robo en las viviendas	10,5	7,6	6,4	4,4 a/	1,9 a/	2,8 a/
<b>PERCEPCIÓN DE INSEGURIDAD (%)</b>	<b>86,1</b>	<b>87,4</b>	<b>85,5</b>	<b>80,6</b>	<b>82,8</b>	<b>79,5</b>
<b>Sexo (%)</b>						
Hombre	87,8	87,1	84,7	81,4	83,3	80,2
Mujer	84,6	87,6	86,1	79,9	82,3	78,9
<b>Grupos de edad (%)</b>						
De 15 a 29 años	88,7	88,1	85,3	81,5	85,9	80,5
De 30 a 44 años	88,7	87,2	87,9	81,7	81,2	83,9
De 45 a 64 años	85,6	89,1	86,1	82,4	86,2	82,4
De 65 y más años	74,4	82,0	80,5	67,8	71,3	61,3
<b>Nivel educativo (%)</b>						
Sin nivel	60,7	78,5	70,7	58,6 a/	60,9	50,3
Primaria 1/	80,0	79,2	77,1	76,7	75,5	72,1
Secundaria	86,5	87,8	85,9	80,8	84,5	80,2
Superior 2/	93,8	92,7	92,2	85,1	87,5	85,9
<b>VIGILANCIA EN SU ZONA O BARRIO (%)</b>	<b>47,0</b>	<b>50,0</b>	<b>42,3</b>	<b>31,1</b>	<b>28,2</b>	<b>20,3</b>
<b>Tipo de vigilancia (%)</b>						
Policía Nacional del Perú	15,5	18,9	18,4	12,3	13,5	9,9 a/
Serenazgo	41,4	45,3	36,9	29,1	25,3	17,8
Patrullaje integrado	4,3	4,0 a/	1,6 a/	2,8 a/	3,9 a/	1,0 a/

## HUÁNUCO



### VÍCTIMA DE ALGÚN HECHO DELICTIVO, 2013 - 2018 (Porcentaje)

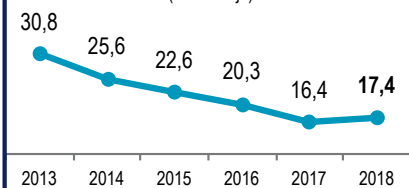

### MOTIVOS DE LA NO DENUNCIA, 2018 (Porcentaje)

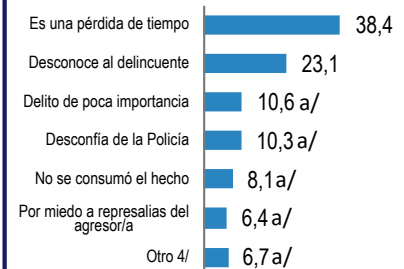

4/ Comprende: Falta de tiempo, falta de pruebas, entre otros.

### VÍCTIMA DE MÁS DE ALGÚN HECHO DELICTIVO, 2013 - 2018 (Porcentaje)

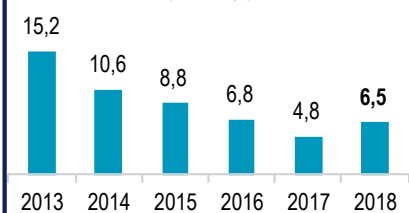

### TIPO DE VIGILANCIA, 2017 - 2018 (Porcentaje)



\* Tasa por cada 100 habitantes de 15 y más años de edad.

1/ Incluye educación básica especial.

2/ Comprende: Superior no universitaria y universitaria.

3/ Comprende: Auto, camioneta, autopartes de vehículo automotor, motocicleta, mototaxi o bicicleta.

a/ Los resultados son considerados referenciales porque el número de casos en la muestra para este nivel no es suficiente y presentan un coeficiente de variación mayor al 15%.

Fuente: Instituto Nacional de Estadística e Informática – Encuesta Nacional de Programas Presupuestales 2013 – 2018.

### Población de 15 y más años de edad víctima de algún hecho delictivo

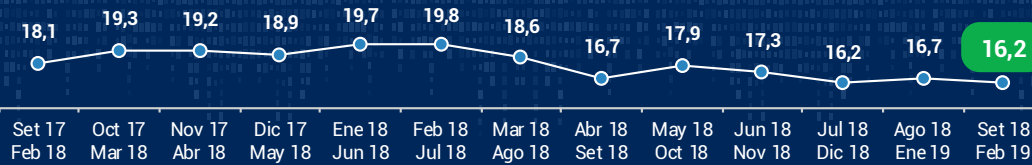

## SEMESTRE MÓVIL: SETIEMBRE 2018 - FEBRERO 2019

### Población de 15 y más años de edad

#### VICTIMIZACIÓN

(Víctimas de algún hecho delictivo)



Del total de la población:

#### Sexo

##### MUJERES



##### HOMBRES



#### Grupo de Edad

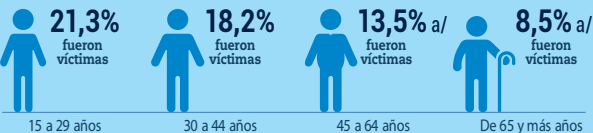

#### PERCEPCIÓN DE INSEGURIDAD

(Población que cree que será víctima de algún hecho delictivo)



Del total de la población:

#### Sexo

##### MUJERES



##### HOMBRES



#### Grupo de Edad

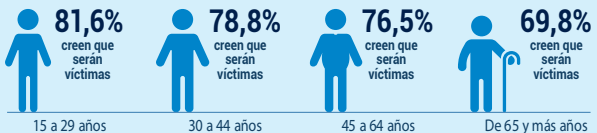

### TIPOS DE HECHOS DELICTIVOS: PRINCIPALES INDICADORES



#### REVICTIMIZACIÓN



El 6,4% de la población es víctima de más de un hecho delictivo.

#### MEDIO UTILIZADO

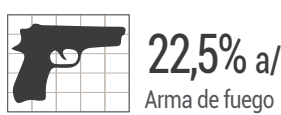

El 22,5% de los hechos delictivos fueron cometidos con arma de fuego.

#### DENUNCIAS

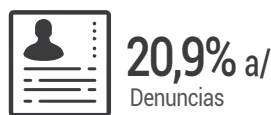

Del total de las víctimas, el 20,9% realizó la denuncia del hecho delictivo.

#### MOTIVOS DE LA NO DENUNCIA

Desconfianza de la policía **33,9%**

Es una pérdida de tiempo **19,8% a/**

Delito de poca importancia **16,9% a/**

#### VIGILANCIA



El 15,4% de la población manifestó que existe vigilancia de la Policía Nacional del Perú.

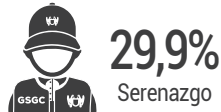

El 29,9% de la población manifestó que existe vigilancia del Serenazgo en su zona o barrio.



El 10,3% de la población contó con vigilancia del Patrullaje Integrado en su zona o barrio.

#### ROBO EN LA VIVIENDA

El 4,7% de las viviendas son afectadas por robo.



El otro 5,8% son afectadas por intento de robo.

**Nota:** Se considera hecho delictivo a todo evento que atenta contra la seguridad, vulnera los derechos de una persona y conlleva al peligro, daño o riesgo como: Robo de dinero, cartera, celular, robo de vehículo automotor, autopartes de vehículo automotor, motocicleta, mototaxi, bicicleta, amenazas e intimidaciones, maltrato físico y/o psicológico, ofensas sexuales, secuestro, extorsión, estafa, robo de negocio, entre otros.

a/ Los resultados son considerados referenciales porque el número de casos en la muestra para este nivel no es suficiente y presentan un coeficiente de variación mayor al 15%.

Fuente: Instituto Nacional de Estadística e Informática – Encuesta Nacional de Programas Presupuestales, 2017 - 2019 (información preliminar).

# RESULTADOS ANUALES DE SEGURIDAD CIUDADANA, 2013 - 2018

INDICADORES	2013	2014	2015	2016	2017	2018
<b>VÍCTIMA DE ALGÚN HECHO DELICTIVO (%)</b>	<b>27,9</b>	<b>21,4</b>	<b>22,7</b>	<b>23,5</b>	<b>18,4</b>	<b>18,1</b>
<b>Sexo (%)</b>						
Hombre	29,8	23,0	20,0	24,0	18,9	18,9
Mujer	26,1	19,9	24,9	23,1	17,9	17,4
<b>Grupos de edad (%)</b>						
De 15 a 29 años	32,3	25,5	27,0	27,9	22,7	24,6
De 30 a 44 años	31,7	23,7	24,1	23,2	19,7	22,4
De 45 a 64 años	24,5	19,1	21,3	22,3	18,7	14,4
De 65 y más años	17,3	13,1	14,5 a/	13,2 a/	6,5 a/	8,4 a/
<b>Nivel educativo (%)</b>						
Sin nivel	13,2 a/	12,5 a/	8,8 a/	10,4 a/	6,0 a/	8,9 a/
Primaria 1/	16,3	10,6 a/	18,2	14,6 a/	9,3 a/	10,0 a/
Secundaria	26,8	22,4	22,7	23,2	17,8	18,1
Superior 2/	34,5	24,7	25,7	27,1	23,0	21,2
<b>Tipo de hecho delictivo (Tasa*)</b>						
Robo de dinero, cartera, celular	13,3	12,6	11,7	10,8	8,5	8,1
Intento de robo de dinero, cartera, celular	4,5	2,1	3,2	2,4 a/	2,8	3,9
Robo de vehículo 3/	2,4	2,0 a/	0,8 a/	1,4 a/	1,4 a/	1,6 a/
Intento de robo de vehículo 3/	1,8	1,0 a/	0,8 a/	0,6 a/	0,8 a/	0,9 a/
Robo de negocio	0,5 a/	0,6 a/	0,6 a/	0,4 a/	0,5 a/	0,3 a/
Estafa	7,1	3,3 a/	6,2	8,3	4,1	1,9 a/
Amenazas e intimidaciones	2,9	0,9 a/	0,9 a/	1,4 a/	1,1 a/	1,9 a/
Maltrato y ofensa sexual	0,8 a/	0,5 a/	0,6 a/	0,7 a/	0,7 a/	1,1 a/
Secuestro y extorsión	0,4 a/	0,2 a/	0,3 a/	0,4 a/	0,4 a/	0,4 a/
<b>DENUNCIA DE ALGÚN HECHO DELICTIVO (%)</b>	<b>16,7</b>	<b>20,9</b>	<b>17,4</b>	<b>13,5</b>	<b>18,5</b>	<b>23,9</b>
<b>DELITO COMETIDO CON ARMA DE FUEGO (%)</b>	<b>11,2</b>	<b>16,9</b>	<b>16,9</b>	<b>15,4</b>	<b>13,8 a/</b>	<b>18,9</b>
<b>VIVIENDAS AFECTADAS POR ROBO O INTENTO DE ROBO (%)</b>	<b>18,2</b>	<b>14,8</b>	<b>15,4</b>	<b>14,3</b>	<b>11,3</b>	<b>9,6</b>
Robo en las viviendas	8,7	5,9 a/	6,8	7,3	5,9 a/	4,2 a/
Intento de robo en las viviendas	11,7	9,1	9,4	7,5	6,6 a/	5,8
<b>PERCEPCIÓN DE INSEGURIDAD (%)</b>	<b>88,8</b>	<b>90,3</b>	<b>84,8</b>	<b>87,1</b>	<b>86,5</b>	<b>76,8</b>
<b>Sexo (%)</b>						
Hombre	89,8	89,2	81,8	86,9	84,9	75,5
Mujer	87,9	91,4	87,2	87,3	87,9	77,9
<b>Grupos de edad (%)</b>						
De 15 a 29 años	89,8	90,8	85,9	89,3	89,7	80,4
De 30 a 44 años	91,9	91,4	85,0	86,7	86,9	79,8
De 45 a 64 años	88,0	91,7	88,1	87,7	87,2	77,2
De 65 y más años	82,9	84,6	76,6	79,5	77,6	66,6
<b>Nivel educativo (%)</b>						
Sin nivel	62,5	79,5	82,5	69,9	59,8 a/	46,1 a/
Primaria 1/	83,5	82,6	78,9	77,6	79,0	68,1
Secundaria	87,8	89,9	84,7	86,9	86,6	74,7
Superior 2/	93,6	94,3	87,8	91,0	90,3	83,1
<b>VIGILANCIA EN SU ZONA O BARRIO (%)</b>	<b>37,9</b>	<b>37,7</b>	<b>33,6</b>	<b>34,2</b>	<b>30,5</b>	<b>35,4</b>
<b>Tipo de vigilancia (%)</b>						
Policía Nacional del Perú	9,9	13,6	11,7	9,0	15,9	18,8
Serenazgo	34,1	34,6	30,7	31,5	26,1	30,5
Patrullaje integrado	2,2 a/	2,8 a/	1,5 a/	1,9 a/	2,2 a/	7,2 a/

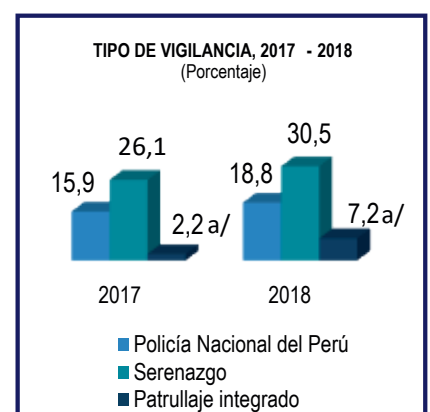
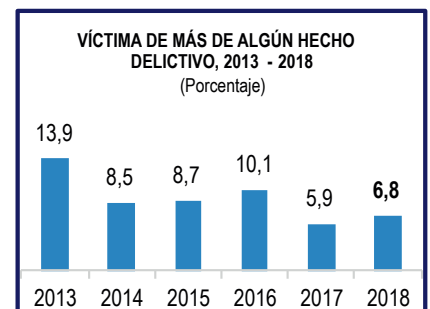
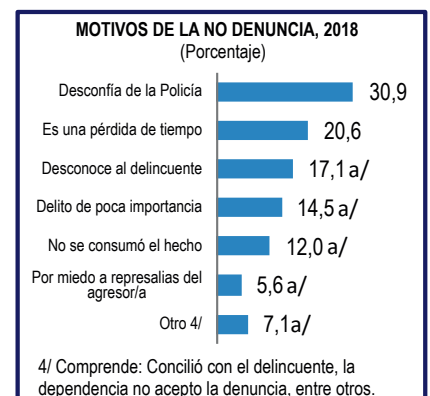
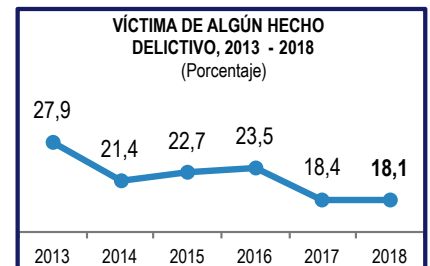

\* Tasa por cada 100 habitantes de 15 y más años de edad.

1/ Incluye educación básica especial.

2/ Comprende: Superior no universitaria y universitaria.

3/ Comprende: Auto, camioneta, autopartes de vehículo automotor, motocicleta, mototaxi o bicicleta.

a/ Los resultados son considerados referenciales porque el número de casos en la muestra para este nivel no es suficiente y presentan un coeficiente de variación mayor al 15%.

Fuente: Instituto Nacional de Estadística e Informática – Encuesta Nacional de Programas Presupuestales 2013 – 2018.

### Población de 15 y más años de edad víctima de algún hecho delictivo

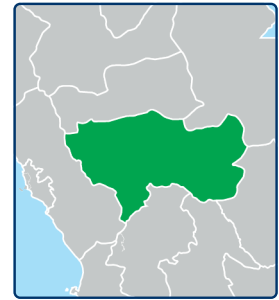
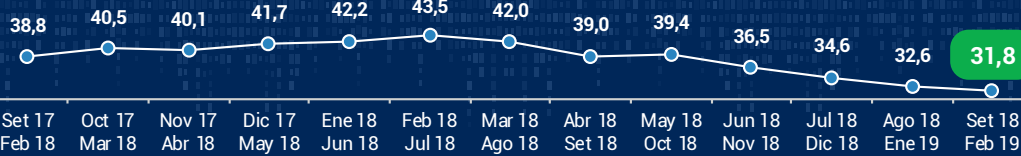

## SEMESTRE MÓVIL: SETIEMBRE 2018 - FEBRERO 2019

### Población de 15 y más años de edad

#### VICTIMIZACIÓN

(Víctimas de algún hecho delictivo)



Del total de la población:

#### Sexo

##### MUJERES



**30,2%**

fueron víctimas

##### HOMBRES



**33,6%**

fueron víctimas

#### Grupo de Edad



15 a 29 años



30 a 44 años



45 a 64 años



De 65 y más años

#### PERCEPCIÓN DE INSEGURIDAD

(Población que cree que será víctima de algún hecho delictivo)



Del total de la población:

#### Sexo

##### MUJERES



**86,2%**

creen que serán víctimas

##### HOMBRES



**87,0%**

creen que serán víctimas

#### Grupo de Edad



15 a 29 años



30 a 44 años



45 a 64 años



De 65 y más años

### TIPOS DE HECHOS DELICTIVOS: PRINCIPALES INDICADORES



**16,4**

Robo de dinero, cartera, celular



**7,8**

Intento de robo de dinero, cartera, celular



**5,2 a/**

Estafa

#### REVICITIMIZACIÓN



El 15,5% de la población es víctima de más de un hecho delictivo.

#### MEDIO UTILIZADO

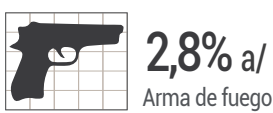

El 2,8% de los hechos delictivos fueron cometidos con arma de fuego.

#### DENUNCIAS



Del total de las víctimas, el 14,3% realizó la denuncia del hecho delictivo.

#### MOTIVOS DE LA NO DENUNCIA

Desconoce al delincuente **27,8%**

Es una pérdida de tiempo **25,7%**

Delito de poca importancia **20,4%**

#### VIGILANCIA



El 25,3% de la población manifestó que existe vigilancia de la Policía Nacional del Perú.

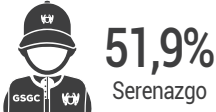

El 51,9% de la población manifestó que existe vigilancia del Serenazgo en su zona o barrio.



El 7,1% de la población contó con vigilancia del Patrullaje Integrado en su zona o barrio.

#### ROBO EN LA VIVIENDA

El 5,0% de las viviendas son afectadas por robo.



El otro 6,0% son afectadas por intento de robo.

**Nota:** Se considera hecho delictivo a todo evento que atenta contra la seguridad, vulnera los derechos de una persona y conlleva al peligro, daño o riesgo como: Robo de dinero, cartera, celular, robo de vehículo automotor, autopartes de vehículo automotor, motocicleta, mototaxi, bicicleta, amenazas e intimidaciones, maltrato físico y/o psicológico, ofensas sexuales, secuestro, extorsión, estafa, robo de negocio, entre otros.

a/ Los resultados son considerados referenciales porque el número de casos en la muestra para este nivel no es suficiente y presentan un coeficiente de variación mayor al 15%.

Fuente: Instituto Nacional de Estadística e Informática – Encuesta Nacional de Programas Presupuestales, 2017 - 2019 (información preliminar).

# RESULTADOS ANUALES DE SEGURIDAD CIUDADANA, 2013 - 2018

INDICADORES	2013	2014	2015	2016	2017	2018
<b>VÍCTIMA DE ALGÚN HECHO DELICTIVO (%)</b>	<b>41,2</b>	<b>39,2</b>	<b>35,5</b>	<b>35,0</b>	<b>33,6</b>	<b>38,2</b>
<b>Sexo (%)</b>						
Hombre	41,6	40,8	35,2	35,6	36,2	38,2
Mujer	40,9	37,8	35,7	34,4	31,4	38,2
<b>Grupos de edad (%)</b>						
De 15 a 29 años	46,6	48,4	42,1	42,4	40,3	50,3
De 30 a 44 años	44,3	39,0	38,8	33,2	35,1	39,1
De 45 a 64 años	40,3	35,4	31,3	30,0	32,0	34,5
De 65 y más años	23,6	21,5	23,9	21,5 a/	19,8 a/	20,5
<b>Nivel educativo (%)</b>						
Sin nivel	24,5 a/	17,7 a/	27,9 a/	11,6 a/	10,3 a/	9,3 a/
Primaria 1/	28,0	27,1	25,9	23,2	25,3	28,2
Secundaria	41,2	37,8	34,5	33,3	34,0	39,5
Superior 2/	50,5	49,9	41,8	42,3	39,8	43,4
<b>Tipo de hecho delictivo (Tasa*)</b>						
Robo de dinero, cartera, celular	20,6	22,5	19,3	19,9	16,1	17,4
Intento de robo de dinero, cartera, celular	7,6	8,2	7,1	7,4	8,2	9,8
Robo de vehículo 3/	4,3	4,0	2,2 a/	3,7	3,0	2,8
Intento de robo de vehículo 3/	1,7	1,3 a/	1,3 a/	1,0 a/	1,0 a/	1,7 a/
Robo de negocio	1,4 a/	1,9	1,4 a/	1,3 a/	1,3 a/	1,5 a/
Estafa	10,6	9,1	8,2	6,2 a/	7,8	10,7
Amenazas e intimidaciones	4,8	4,2	2,8 a/	2,0 a/	2,7 a/	2,8
Maltrato y ofensa sexual	2,2	1,7 a/	2,7 a/	1,5 a/	2,2 a/	1,9 a/
Secuestro y extorsión	0,4 a/	0,1 a/	0,3 a/	0,6 a/	0,3 a/	0,6 a/
<b>DENUNCIA DE ALGÚN HECHO DELICTIVO (%)</b>	<b>11,9</b>	<b>10,1</b>	<b>10,2</b>	<b>12,1</b>	<b>9,6</b>	<b>10,3</b>
<b>DELITO COMETIDO CON ARMA DE FUEGO (%)</b>	<b>2,0 a/</b>	<b>2,0 a/</b>	<b>2,1 a/</b>	<b>2,0 a/</b>	<b>2,8 a/</b>	<b>2,5 a/</b>
<b>VIVIENDAS AFECTADAS POR ROBO O INTENTO DE ROBO (%)</b>	<b>19,4</b>	<b>14,3</b>	<b>14,3</b>	<b>14,0</b>	<b>14,4</b>	<b>11,8</b>
Robo en las viviendas	8,3	5,8 a/	5,3 a/	7,2	6,8	4,8 a/
Intento de robo en las viviendas	12,9	8,9	9,9	7,8	8,5 a/	7,3
<b>PERCEPCIÓN DE INSEGURIDAD (%)</b>	<b>81,2</b>	<b>78,8</b>	<b>87,2</b>	<b>88,6</b>	<b>88,4</b>	<b>87,8</b>
<b>Sexo (%)</b>						
Hombre	83,7	80,4	88,8	90,5	89,8	88,8
Mujer	79,0	77,5	86,0	86,8	87,3	87,0
<b>Grupos de edad (%)</b>						
De 15 a 29 años	85,9	84,8	88,9	90,3	91,3	90,9
De 30 a 44 años	84,1	81,3	92,1	91,0	91,2	90,0
De 45 a 64 años	77,5	75,7	86,3	87,1	88,7	87,2
De 65 y más años	71,1	63,4	76,8	77,4	77,4	79,8
<b>Nivel educativo (%)</b>						
Sin nivel	55,0	47,5	81,9	55,9	62,2	78,4
Primaria 1/	71,3	68,5	80,0	81,1	82,8	77,7
Secundaria	82,2	79,0	88,2	88,2	88,3	88,8
Superior 2/	88,8	87,6	90,1	93,8	94,3	91,6
<b>VIGILANCIA EN SU ZONA O BARRIO (%)</b>	<b>49,3</b>	<b>44,0</b>	<b>43,6</b>	<b>46,0</b>	<b>53,2</b>	<b>54,0</b>
<b>Tipo de vigilancia (%)</b>						
Policía Nacional del Perú	13,6	14,1	14,0	14,9	20,1	24,1
Serenazgo	45,4	40,2	40,4	42,6	48,6	47,6
Patrullaje integrado	3,1 a/	2,8 a/	2,9 a/	4,4 a/	5,5	6,0 a/

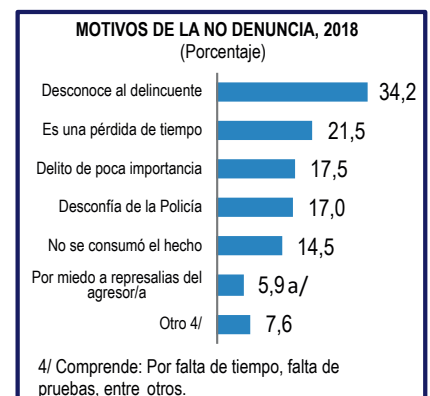
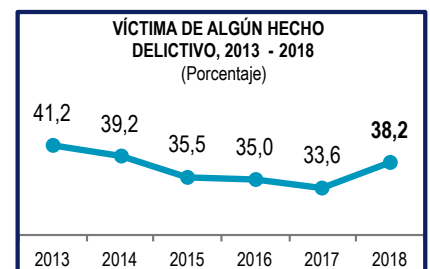

\* Tasa por cada 100 habitantes de 15 y más años de edad.

1/ Incluye educación básica especial.

2/ Comprende: Superior no universitaria y universitaria.

3/ Comprende: Auto, camioneta, autopartes de vehículo automotor, motocicleta, mototaxi o bicicleta.

a/ Los resultados son considerados referenciales porque el número de casos en la muestra para este nivel no es suficiente y presentan un coeficiente de variación mayor al 15%.

Fuente: Instituto Nacional de Estadística e Informática – Encuesta Nacional de Programas Presupuestales 2013 – 2018.

## LA LIBERTAD

Población de 15 y más años de edad víctima de algún hecho delictivo

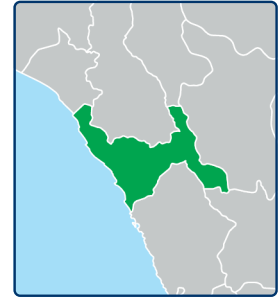
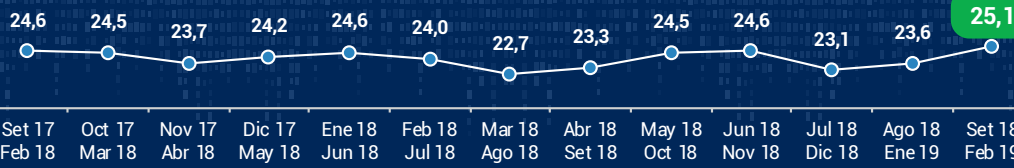

## SEMESTRE MÓVIL: SETIEMBRE 2018 - FEBRERO 2019

Población de 15 y más años de edad

### VICTIMIZACIÓN

(Víctimas de algún hecho delictivo)



Del total de la población:

#### Sexo

#### MUJERES



**22,8%**  
fueron víctimas

#### HOMBRES



**27,8%**  
fueron víctimas

#### Grupo de Edad



15 a 29 años



30 a 44 años



45 a 64 años



De 65 y más años

### PERCEPCIÓN DE INSEGURIDAD

(Población que cree que será víctima de algún hecho delictivo)



Del total de la población:

#### Sexo

#### MUJERES



**88,0%**  
creen que serán víctimas

#### HOMBRES



**87,5%**  
creen que serán víctimas

#### Grupo de Edad



15 a 29 años



30 a 44 años



45 a 64 años



De 65 y más años

### TIPOS DE HECHOS DELICTIVOS: PRINCIPALES INDICADORES



**12,6**

Robo de dinero, cartera, celular



**4,6 a/**

Intento de robo de dinero, cartera, celular



**6,9**

Estafa

### REVICITIMIZACIÓN



**11,7%**  
Víctimas

El 11,7% de la población es víctima de más de un hecho delictivo.

### MEDIO UTILIZADO

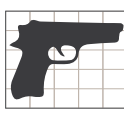

**12,8% a/**  
Arma de fuego

El 12,8% de los hechos delictivos fueron cometidos con arma de fuego.

### DENUNCIAS



**11,5% a/**  
Denuncias

Del total de las víctimas, el 11,5% realizó la denuncia del hecho delictivo.

### MOTIVOS DE LA NO DENUNCIA

Delito de poca importancia **33,7%**

Es una pérdida de tiempo **24,3%**

Desconoce al delincuente **23,9% a/**

### VIGILANCIA



**48,2%**  
Policía

El 48,2% de la población manifestó que existe vigilancia de la Policía Nacional del Perú.



**54,6%**  
Serenazgo

El 54,6% de la población manifestó que existe vigilancia del Serenazgo en su zona o barrio.



**11,3% a/**  
Patrullaje Integrado

El 11,3% de la población contó con vigilancia del Patrullaje Integrado en su zona o barrio.

### ROBO EN LA VIVIENDA

El 4,9% de las viviendas son afectadas por robo.

**4,9% a/**  
Robo



**5,6% a/**  
Intento

El otro 5,6% son afectadas por intento de robo.

**Nota:** Se considera hecho delictivo a todo evento que atenta contra la seguridad, vulnera los derechos de una persona y conlleva al peligro, daño o riesgo como: Robo de dinero, cartera, celular, robo de vehículo automotor, autopartes de vehículo automotor, motocicleta, mototaxi, bicicleta, amenazas e intimidaciones, maltrato físico y/o psicológico, ofensas sexuales, secuestro, extorsión, estafa, robo de negocio, entre otros.

a/ Los resultados son considerados referenciales porque el número de casos en la muestra para este nivel no es suficiente y presentan un coeficiente de variación mayor al 15%.

Fuente: Instituto Nacional de Estadística e Informática – Encuesta Nacional de Programas Presupuestales, 2017 - 2019 (información preliminar).

# RESULTADOS ANUALES DE SEGURIDAD CIUDADANA, 2013 - 2018

INDICADORES	2013	2014	2015	2016	2017	2018
<b>VÍCTIMA DE ALGÚN HECHO DELICTIVO (%)</b>	<b>33,9</b>	<b>29,9</b>	<b>30,4</b>	<b>29,8</b>	<b>25,2</b>	<b>23,9</b>
<b>Sexo (%)</b>						
Hombre	36,1	30,7	28,8	30,0	27,2	25,6
Mujer	32,0	29,3	31,7	29,5	23,5	22,4
<b>Grupos de edad (%)</b>						
De 15 a 29 años	39,7	37,2	36,3	35,8	33,7	30,6
De 30 a 44 años	34,5	30,8	35,5	31,1	29,0	24,8
De 45 a 64 años	31,4	25,3	25,6	24,3	19,8	20,8
De 65 y más años	23,4	17,7	16,9	17,6 a/	10,7 a/	16,1
<b>Nivel educativo (%)</b>						
Sin nivel	11,4 a/	15,2 a/	19,4 a/	16,9 a/	10,7 a/	10,8 a/
Primaria 1/	27,2	21,7	19,7	21,8	15,4	17,9
Secundaria	32,8	31,7	31,3	29,7	24,9	23,5
Superior 2/	42,5	36,1	36,7	34,8	31,3	29,0
<b>Tipo de hecho delictivo (Tasa*)</b>						
Robo de dinero, cartera, celular	14,1	13,9	14,5	11,3	11,3	10,8
Intento de robo de dinero, cartera, celular	5,5	7,0	5,0	5,4	4,6	4,7
Robo de vehículo 3/	2,4	2,3	1,7 a/	2,2	1,8 a/	2,0 a/
Intento de robo de vehículo 3/	1,2 a/	1,8	0,7 a/	1,2 a/	0,9 a/	0,8 a/
Robo de negocio	0,8 a/	1,1 a/	0,9 a/	1,1 a/	0,8 a/	1,2 a/
Estafa	13,4	8,1	9,5	10,5	5,3	6,0
Amenazas e intimidaciones	3,7	2,6	2,7	2,6	2,5	1,9 a/
Maltrato y ofensa sexual	0,7 a/	1,7	1,2 a/	1,6 a/	1,9 a/	1,6 a/
Secuestro y extorsión	0,5 a/	0,5 a/	0,7 a/	0,6 a/	0,5 a/	0,3 a/
<b>DENUNCIA DE ALGÚN HECHO DELICTIVO (%)</b>	<b>9,3</b>	<b>11,5</b>	<b>11,8</b>	<b>10,9</b>	<b>14,0</b>	<b>12,9</b>
<b>DELITO COMETIDO CON ARMA DE FUEGO (%)</b>	<b>11,5</b>	<b>13,9</b>	<b>12,8</b>	<b>12,9</b>	<b>13,3</b>	<b>11,2</b>
<b>VIVIENDAS AFECTADAS POR ROBO O INTENTO DE ROBO (%)</b>	<b>16,2</b>	<b>14,5</b>	<b>12,9</b>	<b>11,4</b>	<b>10,3</b>	<b>10,1</b>
Robo en las viviendas	6,8	7,0	5,4	5,5	4,7	4,5
Intento de robo en las viviendas	10,9	8,4	8,8	7,1	6,0	6,2
<b>PERCEPCIÓN DE INSEGURIDAD (%)</b>	<b>92,9</b>	<b>91,8</b>	<b>91,7</b>	<b>87,8</b>	<b>85,6</b>	<b>87,7</b>
<b>Sexo (%)</b>						
Hombre	93,8	92,1	91,3	87,9	86,0	88,3
Mujer	92,1	91,5	92,0	87,7	85,3	87,2
<b>Grupos de edad (%)</b>						
De 15 a 29 años	96,2	94,3	93,1	88,5	88,0	89,8
De 30 a 44 años	95,1	93,5	93,7	90,1	87,2	88,8
De 45 a 64 años	92,3	90,2	92,6	86,5	85,0	87,8
De 65 y más años	81,7	84,5	82,6	82,3	78,7	82,5
<b>Nivel educativo (%)</b>						
Sin nivel	78,8	81,5	79,7	61,4	67,0	70,7
Primaria 1/	89,6	86,7	85,8	80,4	78,7	83,8
Secundaria	93,6	92,7	93,4	87,6	85,6	86,9
Superior 2/	95,9	96,1	94,5	93,5	90,5	92,3
<b>VIGILANCIA EN SU ZONA O BARRIO (%)</b>	<b>67,6</b>	<b>67,0</b>	<b>74,1</b>	<b>74,1</b>	<b>72,9</b>	<b>66,6</b>
<b>Tipo de vigilancia (%)</b>						
Policía Nacional del Perú	38,9	40,9	49,1	46,1	47,3	43,4
Serenazgo	54,4	54,6	62,2	63,1	59,6	52,6
Patrullaje integrado	10,6	14,4	17,1	20,3	19,7	12,0

## LA LIBERTAD

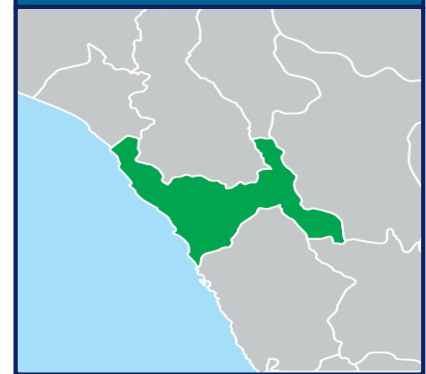

### VÍCTIMA DE ALGÚN HECHO DELICTIVO, 2013 - 2018 (Porcentaje)

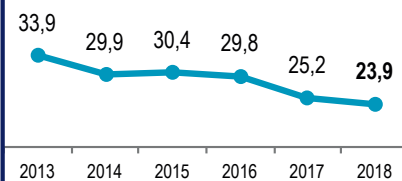

### MOTIVOS DE LA NO DENUNCIA, 2018 (Porcentaje)



4/ Comprende: Recuperó sus bienes por cuenta propia, conocía al delincuente, entre otros.

### VÍCTIMA DE MÁS DE ALGÚN HECHO DELICTIVO, 2013 - 2018 (Porcentaje)

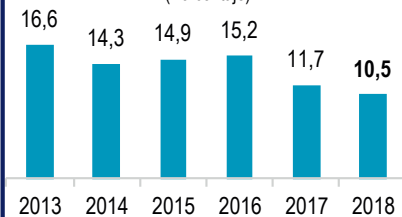

### TIPO DE VIGILANCIA, 2017 - 2018 (Porcentaje)



\* Tasa por cada 100 habitantes de 15 y más años de edad.

1/ Incluye educación básica especial.

2/ Comprende: Superior no universitaria y universitaria.

3/ Comprende: Auto, camioneta, autopartes de vehículo automotor, motocicleta, mototaxi o bicicleta.

a/ Los resultados son considerados referenciales porque el número de casos en la muestra para este nivel no es suficiente y presentan un coeficiente de variación mayor al 15%.

Fuente: Instituto Nacional de Estadística e Informática – Encuesta Nacional de Programas Presupuestales 2013 – 2018.

## LAMBAYEQUE

Población de 15 y más años de edad víctima de algún hecho delictivo

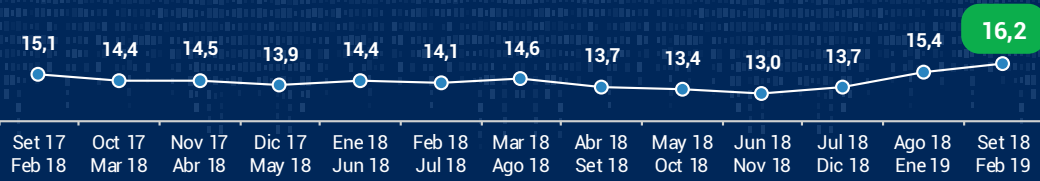

### SEMESTRE MÓVIL: SETIEMBRE 2018 - FEBRERO 2019

Población de 15 y más años de edad

#### VICTIMIZACIÓN

(Víctimas de algún hecho delictivo)



Del total de la población:

Sexo

#### MUJERES



**14,3%**  
fueron víctimas

#### HOMBRES



**18,2%**  
fueron víctimas

Grupo de Edad

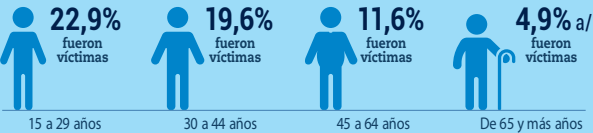

#### PERCEPCIÓN DE INSEGURIDAD

(Población que cree que será víctima de algún hecho delictivo)



Del total de la población:

Sexo

#### MUJERES



**87,2%**  
cree que será víctima

#### HOMBRES



**85,5%**  
cree que será víctima

Grupo de Edad

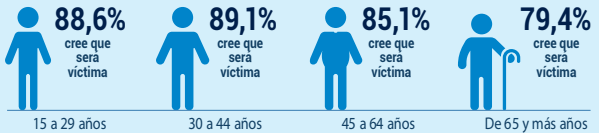

#### TIPOS DE HECHOS DELICTIVOS: PRINCIPALES INDICADORES



**11,5**  
Robo de dinero,  
cartera, celular



**2,9 a/**  
Intento de robo de  
dinero, cartera, celular



**0,4 a/**  
Estafa

#### REVICITIMIZACIÓN



El 5,5% de la población es víctima de más de un hecho delictivo.

#### MEDIO UTILIZADO

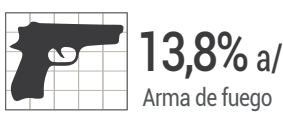

El 13,8% de los hechos delictivos fueron cometidos con arma de fuego.

#### DENUNCIAS



Del total de las víctimas, el 23,7% realizó la denuncia del hecho delictivo.

#### MOTIVOS DE LA NO DENUNCIA



#### VIGILANCIA



El 57,2% de la población manifestó que existe vigilancia de la Policía Nacional del Perú.

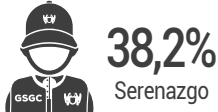

El 38,2% de la población manifestó que existe vigilancia del Serenazgo en su zona o barrio.



El 9,2% de la población contó con vigilancia del Patrullaje Integrado en su zona o barrio.

#### ROBO EN LA VIVIENDA

El 4,5% de las viviendas son afectadas por robo.



El otro 4,0% son afectadas por intento de robo.

**Nota:** Se considera hecho delictivo a todo evento que atenta contra la seguridad, vulnera los derechos de una persona y conlleva al peligro, daño o riesgo como: Robo de dinero, cartera, celular, robo de vehículo automotor, autopartes de vehículo automotor, motocicleta, mototaxi, bicicleta, amenazas e intimidaciones, maltrato físico y/o psicológico, ofensas sexuales, secuestro, extorsión, estafa, robo de negocio, entre otros.

a/ Los resultados son considerados referenciales porque el número de casos en la muestra para este nivel no es suficiente y presentan un coeficiente de variación mayor al 15%.

Fuente: Instituto Nacional de Estadística e Informática – Encuesta Nacional de Programas Presupuestales, 2017 - 2019 (información preliminar).

## RESULTADOS ANUALES DE SEGURIDAD CIUDADANA, 2013 - 2018

INDICADORES	2013	2014	2015	2016	2017	2018
<b>VÍCTIMA DE ALGÚN HECHO DELICTIVO (%)</b>	<b>22,2</b>	<b>19,9</b>	<b>20,1</b>	<b>17,4</b>	<b>18,6</b>	<b>13,7</b>
<b>Sexo (%)</b>						
Hombre	24,4	21,1	21,6	16,2	22,2	14,8
Mujer	20,4	18,8	18,8	18,4	15,5	12,8
<b>Grupos de edad (%)</b>						
De 15 a 29 años	27,9	23,0	25,3	22,2	26,3	20,4
De 30 a 44 años	25,9	24,4	24,3	18,4	17,1	16,6
De 45 a 64 años	17,8	17,0	18,3	14,1	15,5	10,9
De 65 y más años	9,6 a/	10,0 a/	4,0 a/	6,5 a/	10,3 a/	1,8 a/
<b>Nivel educativo (%)</b>						
Sin nivel	4,2 a/	8,1 a/	7,3 a/	4,3 a/	6,3 a/	2,6 a/
Primaria 1/	13,8	9,5	11,3	10,4	9,4	8,0 a/
Secundaria	22,2	19,0	18,4	16,6	18,2	14,3
Superior 2/	30,6	30,8	30,4	23,5	26,0	17,5
<b>Tipo de hecho delictivo (Tasa*)</b>						
Robo de dinero, cartera, celular	14,6	13,5	14,8	11,3	10,8	9,7
Intento de robo de dinero, cartera, celular	3,9	3,8	3,3	3,4	4,0	2,3
Robo de vehículo 3/	1,8 a/	1,4 a/	1,1 a/	1,2 a/	2,0 a/	0,8 a/
Intento de robo de vehículo 3/	0,9 a/	0,5 a/	0,4 a/	0,6 a/	1,0 a/	0,5 a/
Robo de negocio	0,5 a/	0,5 a/	0,4 a/	0,1 a/	0,2 a/	0,1 a/
Estafa	1,0 a/	0,4 a/	0,5 a/	0,6 a/	0,8 a/	0,2 a/
Amenazas e intimidaciones	1,4 a/	1,3 a/	0,7 a/	0,8 a/	0,9 a/	0,3 a/
Maltrato y ofensa sexual	0,5 a/	0,4 a/	0,3 a/	0,3 a/	0,3 a/	0,4 a/
Secuestro y extorsión	0,4 a/	0,5 a/	0,1 a/	0,3 a/	0,1 a/	0,1 a/
<b>DENUNCIA DE ALGÚN HECHO DELICTIVO (%)</b>	<b>16,0</b>	<b>19,3</b>	<b>22,9</b>	<b>20,1</b>	<b>16,2</b>	<b>26,8</b>
<b>DELITO COMETIDO CON ARMA DE FUEGO (%)</b>	<b>11,3</b>	<b>14,9</b>	<b>12,4</b>	<b>11,3</b>	<b>11,1</b>	<b>12,6 a/</b>
<b>VIVIENDAS AFECTADAS POR ROBO O INTENTO DE ROBO (%)</b>	<b>16,5</b>	<b>10,2</b>	<b>11,6</b>	<b>9,9</b>	<b>10,0</b>	<b>8,6</b>
Robo en las viviendas	8,7	5,5	6,7	6,8	5,4	5,7
Intento de robo en las viviendas	8,8	5,0	5,4	3,7 a/	5,2	3,0 a/
<b>PERCEPCIÓN DE INSEGURIDAD (%)</b>	<b>91,2</b>	<b>90,0</b>	<b>91,9</b>	<b>92,9</b>	<b>91,0</b>	<b>90,6</b>
<b>Sexo (%)</b>						
Hombre	91,5	90,6	92,2	92,2	91,7	89,1
Mujer	90,9	89,6	91,6	93,5	90,4	91,9
<b>Grupos de edad (%)</b>						
De 15 a 29 años	91,3	91,2	92,2	92,6	92,0	90,6
De 30 a 44 años	93,7	90,9	93,6	94,8	93,4	94,6
De 45 a 64 años	91,9	90,8	90,9	92,9	90,8	90,9
De 65 y más años	83,9	84,0	90,1	88,4	84,8	83,3
<b>Nivel educativo (%)</b>						
Sin nivel	79,9	79,5	76,2	73,9	77,0	74,3
Primaria 1/	86,7	86,9	89,1	88,6	87,0	85,6
Secundaria	91,8	90,1	92,3	93,2	90,8	91,8
Superior 2/	95,0	93,9	95,4	96,2	95,2	93,6
<b>VIGILANCIA EN SU ZONA O BARRIO (%)</b>	<b>57,1</b>	<b>57,8</b>	<b>56,3</b>	<b>57,4</b>	<b>62,1</b>	<b>66,8</b>
<b>Tipo de vigilancia (%)</b>						
Policía Nacional del Perú	39,4	49,1	47,9	48,8	53,8	61,7
Serenazgo	42,5	40,6	41,2	41,8	48,4	43,4
Patrullaje integrado	8,0	15,9	10,5	10,9	14,8	13,0

## LAMBAYEQUE



## VÍCTIMA DE ALGÚN HECHO DELICTIVO, 2013 - 2018 (Porcentaje)

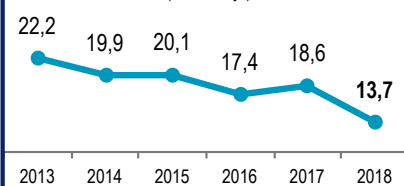

## MOTIVOS DE LA NO DENUNCIA, 2018 (Porcentaje)

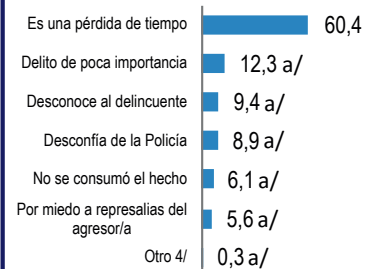

4/ Comprende: Desconocía donde denunciar.

## VÍCTIMA DE MÁS DE ALGÚN HECHO DELICTIVO, 2013 - 2018 (Porcentaje)

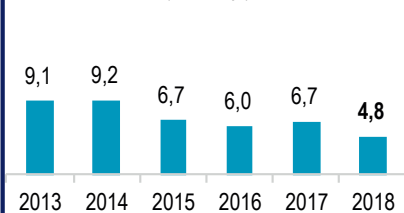

## TIPO DE VIGILANCIA, 2017 - 2018 (Porcentaje)



\* Tasa por cada 100 habitantes de 15 y más años de edad.

1/ Incluye educación básica especial.

2/ Comprende: Superior no universitaria y universitaria.

3/ Comprende: Auto, camioneta, autopartes de vehículo automotor, motocicleta, mototaxi o bicicleta.

a/ Los resultados son considerados referenciales porque el número de casos en la muestra para este nivel no es suficiente y presentan un coeficiente de variación mayor al 15%.

Fuente: Instituto Nacional de Estadística e Informática - Encuesta Nacional de Programas Presupuestales 2013 - 2018.

## PROV. DE LIMA

Población de 15 y más años de edad víctima de algún hecho delictivo

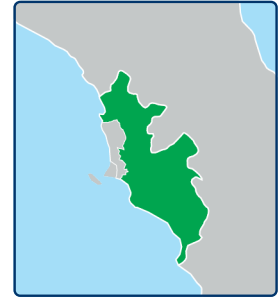
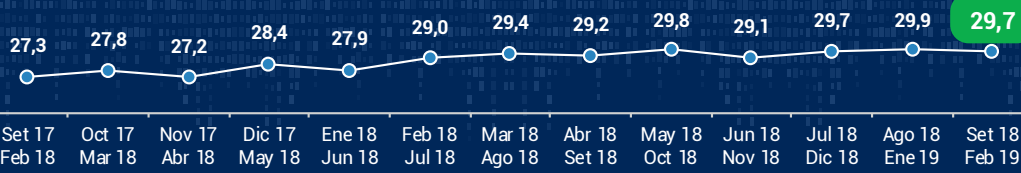

### SEMESTRE MÓVIL: SETIEMBRE 2018 - FEBRERO 2019

Población de 15 y más años de edad

#### VICTIMIZACIÓN

(Víctimas de algún hecho delictivo)



Del total de la población:

##### Sexo

##### MUJERES



30,4%  
fueron víctimas

##### HOMBRES



28,9%  
fueron víctimas

##### Grupo de Edad



15 a 29 años



30 a 44 años



45 a 64 años



De 65 y más años

#### PERCEPCIÓN DE INSEGURIDAD

(Población que cree que será víctima de algún hecho delictivo)



Del total de la población:

##### Sexo

##### MUJERES



92,5%  
cree que será víctima

##### HOMBRES



91,3%  
cree que será víctima

##### Grupo de Edad



15 a 29 años



30 a 44 años



45 a 64 años



De 65 y más años

#### TIPOS DE HECHOS DELICTIVOS: PRINCIPALES INDICADORES



14,8

Robo de dinero, cartera, celular



6,9

Intento de robo de dinero, cartera, celular



4,9

Estafa

#### REVICITIMIZACIÓN



El 12,7% de la población es víctima de más de un hecho delictivo.

#### MEDIO UTILIZADO



El 11,8% de los hechos delictivos fueron cometidos con arma de fuego.

#### DENUNCIAS



Del total de las víctimas, el 18,7% realizó la denuncia del hecho delictivo.

#### MOTIVOS DE LA NO DENUNCIA

Es una pérdida de tiempo 36,4%

Desconoce al delincuente 24,5%

No se consumó el hecho 12,9%

#### VIGILANCIA



El 19,0% de la población manifestó que existe vigilancia de la Policía Nacional del Perú.

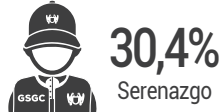

El 30,4% de la población manifestó que existe vigilancia del Serenazgo en su zona o barrio.



El 11,6% de la población contó con vigilancia del Patrullaje Integrado en su zona o barrio.

#### ROBO EN LA VIVIENDA

El 3,0% de las viviendas son afectadas por robo.

3,0% a/  
Robo 4,7% Intento

El otro 4,7% son afectadas por intento de robo.

**Nota:** Se considera hecho delictivo a todo evento que atenta contra la seguridad, vulnera los derechos de una persona y conlleva al peligro, daño o riesgo como: Robo de dinero, cartera, celular, robo de vehículo automotor, autopartes de vehículo automotor, motocicleta, mototaxi, bicicleta, amenazas e intimidaciones, maltrato físico y/o psicológico, ofensas sexuales, secuestro, extorsión, estafa, robo de negocio, entre otros.

a/ Los resultados son considerados referenciales porque el número de casos en la muestra para este nivel no es suficiente y presentan un coeficiente de variación mayor al 15%.

Fuente: Instituto Nacional de Estadística e Informática – Encuesta Nacional de Programas Presupuestales, 2017 - 2019 (información preliminar).

# RESULTADOS ANUALES DE SEGURIDAD CIUDADANA, 2013 - 2018

INDICADORES	2013	2014	2015	2016	2017	2018
<b>VÍCTIMA DE ALGÚN HECHO DELICTIVO (%)</b>	<b>40,4</b>	<b>34,2</b>	<b>34,6</b>	<b>30,8</b>	<b>29,1</b>	<b>28,4</b>
<b>Sexo (%)</b>						
Hombre	39,6	33,4	33,5	30,3	27,8	28,0
Mujer	41,1	34,9	35,6	31,3	30,3	28,7
<b>Grupos de edad (%)</b>						
De 15 a 29 años	48,2	42,9	41,9	39,5	37,5	39,0
De 30 a 44 años	42,9	36,1	38,6	31,7	30,7	31,2
De 45 a 64 años	36,3	31,1	31,8	25,0	27,0	24,2
De 65 y más años	24,3	16,3	18,8	15,5	14,1	12,6
<b>Nivel educativo (%)</b>						
Sin nivel	23,4 a/	20,1 a/	21,1 a/	7,9 a/	17,4 a/	15,7 a/
Primaria 1/	29,1	23,4	26,0	19,7	20,2	17,3
Secundaria	40,1	33,9	35,4	31,8	27,9	27,8
Superior 2/	44,7	38,5	36,6	32,7	32,7	31,9
<b>Tipo de hecho delictivo (Tasa*)</b>						
Robo de dinero, cartera, celular	19,1	18,6	17,5	15,8	15,9	14,6
Intento de robo de dinero, cartera, celular	9,7	7,7	6,3	6,1	6,7	7,2
Robo de vehículo 3/	2,4	2,1	1,2	1,2	2,0	1,8
Intento de robo de vehículo 3/	1,9	1,4	1,0	0,7 a/	1,0	0,8
Robo de negocio	0,8	0,4 a/	0,3 a/	0,3 a/	0,5 a/	0,4 a/
Estafa	15,2	8,8	12,1	9,1	5,4	5,0
Amenazas e intimidaciones	2,9	2,1	1,3	1,1	1,7	1,8
Maltrato y ofensa sexual	2,0	1,5	1,3	1,2	1,6	1,6
Secuestro y extorsión	0,4 a/	0,1 a/	0,4 a/	0,4 a/	0,8 a/	0,4 a/
<b>DENUNCIA DE ALGÚN HECHO DELICTIVO (%)</b>	<b>13,1</b>	<b>13,6</b>	<b>13,0</b>	<b>11,7</b>	<b>15,2</b>	<b>17,5</b>
<b>DELITO COMETIDO CON ARMA DE FUEGO (%)</b>	<b>7,6</b>	<b>9,5</b>	<b>8,8</b>	<b>11,0</b>	<b>11,9</b>	<b>11,6</b>
<b>VIVIENDAS AFECTADAS POR ROBO O INTENTO DE ROBO (%)</b>	<b>13,5</b>	<b>10,6</b>	<b>8,7</b>	<b>8,1</b>	<b>8,6</b>	<b>7,4</b>
Robo en las viviendas	5,3	4,5	3,3	3,6	3,6	3,3
Intento de robo en las viviendas	8,8	6,8	5,5	4,8	5,3	4,5
<b>PERCEPCIÓN DE INSEGURIDAD (%)</b>	<b>88,5</b>	<b>85,9</b>	<b>89,2</b>	<b>92,6</b>	<b>90,3</b>	<b>90,5</b>
<b>Sexo (%)</b>						
Hombre	89,0	85,8	89,0	92,9	90,3	90,2
Mujer	88,0	86,0	89,4	92,4	90,2	90,8
<b>Grupos de edad (%)</b>						
De 15 a 29 años	91,5	87,4	88,4	93,4	92,6	92,0
De 30 a 44 años	90,3	87,2	91,9	93,1	92,2	93,8
De 45 a 64 años	88,0	86,8	90,5	92,4	90,6	90,0
De 65 y más años	77,9	77,8	83,4	88,9	81,8	83,9
<b>Nivel educativo (%)</b>						
Sin nivel	64,2	76,0	73,0	80,8	67,3	68,9
Primaria 1/	80,5	81,6	84,4	88,3	82,7	86,6
Secundaria	88,4	84,8	89,5	93,0	90,6	89,8
Superior 2/	91,8	89,0	90,9	93,4	92,4	92,8
<b>VIGILANCIA EN SU ZONA O BARRIO (%)</b>	<b>43,6</b>	<b>41,2</b>	<b>35,8</b>	<b>32,2</b>	<b>46,3</b>	<b>41,6</b>
<b>Tipo de vigilancia (%)</b>						
Policía Nacional del Perú	17,8	18,3	17,3	14,4	24,2	22,6
Serenazgo	39,3	35,9	30,4	28,6	37,8	33,2
Patrullaje integrado	13,0	12,9	9,5	8,5	14,2	13,9

## PROV. DE LIMA



### VÍCTIMA DE ALGÚN HECHO DELICTIVO, 2013 - 2018 (Porcentaje)

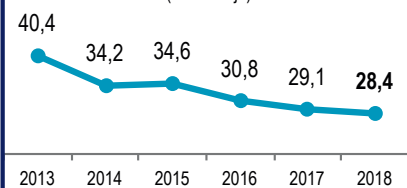

### MOTIVOS DE LA NO DENUNCIA, 2018 (Porcentaje)

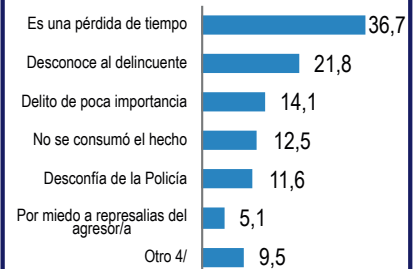

4/ Comprende: Por evitar problemas, falta de pruebas, falta de tiempo, conocía al delincuente.

### VÍCTIMA DE MÁS DE ALGÚN HECHO DELICTIVO, 2013 - 2018 (Porcentaje)

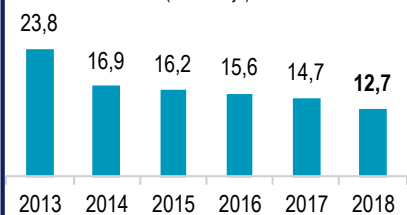

### TIPO DE VIGILANCIA, 2017 - 2018 (Porcentaje)



\* Tasa por cada 100 habitantes de 15 y más años de edad.

1/ Incluye educación básica especial.

2/ Comprende: Superior no universitaria y universitaria.

3/ Comprende: Auto, camioneta, autopartes de vehículo automotor, motocicleta, mototaxi o bicicleta.

a/ Los resultados son considerados referenciales porque el número de casos en la muestra para este nivel no es suficiente y presentan un coeficiente de variación mayor al 15%.

Fuente: Instituto Nacional de Estadística e Informática – Encuesta Nacional de Programas Presupuestales 2013 – 2018.

## LORETO

Población de 15 y más años de edad víctima de algún hecho delictivo

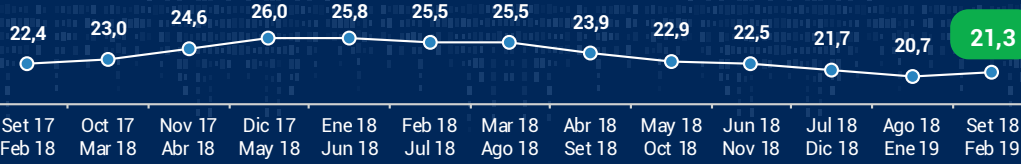

### SEMESTRE MÓVIL: SETIEMBRE 2018 - FEBRERO 2019

Población de 15 y más años de edad

#### VICTIMIZACIÓN

(Víctimas de algún hecho delictivo)



Del total de la población:

##### Sexo

#### MUJERES



**20,0%**  
fueron víctimas

#### HOMBRES



**22,6%**  
fueron víctimas

##### Grupo de Edad



15 a 29 años



30 a 44 años



45 a 64 años



De 65 y más años

#### PERCEPCIÓN DE INSEGURIDAD

(Población que cree que será víctima de algún hecho delictivo)



Del total de la población:

##### Sexo

#### MUJERES



**79,8%**  
creen que serán víctimas

#### HOMBRES



**80,4%**  
creen que serán víctimas

##### Grupo de Edad



15 a 29 años



30 a 44 años



45 a 64 años



De 65 y más años

#### TIPOS DE HECHOS DELICTIVOS: PRINCIPALES INDICADORES



**8,8**  
Robo de dinero,  
cartera, celular



**2,0 a/**  
Intento de robo de  
dinero, cartera, celular



**2,0 a/**  
Estafa

#### REVICTIMIZACIÓN



El 9,7% de la población es víctima de más de un hecho delictivo.

#### MEDIO UTILIZADO

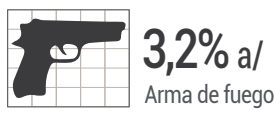

El 3,2% de los hechos delictivos fueron cometidos con arma de fuego.

#### DENUNCIAS



Del total de las víctimas, el 18,9% realizó la denuncia del hecho delictivo.

#### MOTIVOS DE LA NO DENUNCIA

Es una pérdida de tiempo **28,2%**

Desconoce al delincuente **27,3%**

Delito de poca importancia **18,2% a/**

#### VIGILANCIA



El 25,7% de la población manifestó que existe vigilancia de la Policía Nacional del Perú.

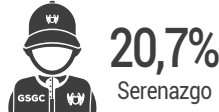

El 20,7% de la población manifestó que existe vigilancia del Serenazgo en su zona o barrio.



El 10,9% de la población contó con vigilancia del Patrullaje Integrado en su zona o barrio.

#### ROBO EN LA VIVIENDA

El 14,4% de las viviendas son afectadas por robo.

**14,4%**  
Robo **11,3%**  
Intento

El otro 11,3% son afectadas por intento de robo.

**Nota:** Se considera hecho delictivo a todo evento que atenta contra la seguridad, vulnera los derechos de una persona y conlleva al peligro, daño o riesgo como: Robo de dinero, cartera, celular, robo de vehículo automotor, autopartes de vehículo automotor, motocicleta, mototaxi, bicicleta, amenazas e intimidaciones, maltrato físico y/o psicológico, ofensas sexuales, secuestro, extorsión, estafa, robo de negocio, entre otros.

a/ Los resultados son considerados referenciales porque el número de casos en la muestra para este nivel no es suficiente y presentan un coeficiente de variación mayor al 15%.

Fuente: Instituto Nacional de Estadística e Informática – Encuesta Nacional de Programas Presupuestales, 2017 - 2019 (información preliminar).

## RESULTADOS ANUALES DE SEGURIDAD CIUDADANA, 2013 - 2018

INDICADORES	2013	2014	2015	2016	2017	2018
<b>VÍCTIMA DE ALGÚN HECHO DELICTIVO (%)</b>	<b>30,2</b>	<b>26,4</b>	<b>21,4</b>	<b>25,3</b>	<b>21,6</b>	<b>23,4</b>
<b>Sexo (%)</b>						
Hombre	33,3	28,6	21,7	25,9	21,7	23,7
Mujer	27,2	24,4	21,0	24,7	21,5	23,0
<b>Grupos de edad (%)</b>						
De 15 a 29 años	32,9	28,1	24,9	26,5	23,8	25,6
De 30 a 44 años	32,4	29,5	23,1	25,8	24,5	24,7
De 45 a 64 años	28,1	25,2	19,9	26,0	21,1	23,9
De 65 y más años	17,7	13,3 a/	10,4 a/	13,5 a/	8,9 a/	11,1
<b>Nivel educativo (%)</b>						
Sin nivel	6,8 a/	12,3 a/	8,7 a/	8,3 a/	5,6 a/	5,1 a/
Primaria 1/	19,8	14,7	10,4	16,3	11,6	16,0
Secundaria	30,1	25,7	21,7	25,2	21,6	22,0
Superior 2/	40,4	39,5	30,1	30,6	29,3	30,5
<b>Tipo de hecho delictivo (Tasa*)</b>						
Robo de dinero, cartera, celular	12,5	11,6	9,7	10,1	8,7	9,5
Intento de robo de dinero, cartera, celular	3,8	3,5	3,2	2,9	2,8	2,4
Robo de vehículo 3/	3,8	3,5	2,9	3,6	3,1	3,0
Intento de robo de vehículo 3/	3,1	3,3	2,1	2,6	2,5	2,7
Robo de negocio	1,6 a/	1,2 a/	1,4 a/	1,6 a/	1,2 a/	0,8 a/
Estafa	6,9	4,6 a/	2,7	4,0	2,9	3,1
Amenazas e intimidaciones	4,6	3,5	2,6	3,2	2,8	3,2
Maltrato y ofensa sexual	2,9	2,3	1,7 a/	2,3	1,6	2,1 a/
Secuestro y extorsión	0,4 a/	0,7 a/	0,2 a/	0,3 a/	0,2 a/	0,2 a/
<b>DENUNCIA DE ALGÚN HECHO DELICTIVO (%)</b>	<b>14,8</b>	<b>17,2</b>	<b>19,0</b>	<b>16,3</b>	<b>15,3</b>	<b>16,1</b>
<b>DELITO COMETIDO CON ARMA DE FUEGO (%)</b>	<b>2,0 a/</b>	<b>3,0 a/</b>	<b>4,9 a/</b>	<b>2,9 a/</b>	<b>2,2 a/</b>	<b>3,1 a/</b>
<b>VIVIENDAS AFECTADAS POR ROBO O INTENTO DE ROBO (%)</b>	<b>31,1</b>	<b>27,7</b>	<b>22,3</b>	<b>21,7</b>	<b>20,9</b>	<b>22,0</b>
Robo en las viviendas	19,4	16,4	13,9	13,1	12,0	12,3
Intento de robo en las viviendas	16,8	14,7	11,9	11,0	11,8	12,1
<b>PERCEPCIÓN DE INSEGURIDAD (%)</b>	<b>82,8</b>	<b>80,0</b>	<b>83,0</b>	<b>83,9</b>	<b>79,3</b>	<b>79,8</b>
<b>Sexo (%)</b>						
Hombre	85,0	80,4	83,1	84,7	80,8	79,9
Mujer	80,7	79,6	82,9	83,1	77,9	79,8
<b>Grupos de edad (%)</b>						
De 15 a 29 años	84,9	80,7	84,4	85,0	81,1	80,3
De 30 a 44 años	83,8	84,5	84,8	85,3	82,7	84,5
De 45 a 64 años	83,1	80,1	84,4	84,2	80,7	80,2
De 65 y más años	70,1	62,4	71,7	70,2	63,0	65,0
<b>Nivel educativo (%)</b>						
Sin nivel	46,8 a/	52,8	51,6	51,2 a/	52,8	59,6 a/
Primaria 1/	72,1	64,3	70,8	70,3	66,6	68,6
Secundaria	83,3	82,0	83,5	83,6	80,6	78,8
Superior 2/	93,3	92,4	93,7	92,5	87,8	89,0
<b>VIGILANCIA EN SU ZONA O BARRIO (%)</b>	<b>25,5</b>	<b>30,6</b>	<b>36,2</b>	<b>41,7</b>	<b>39,9</b>	<b>38,5</b>
<b>Tipo de vigilancia (%)</b>						
Policía Nacional del Perú	13,6	16,6	25,4	28,4	31,4	28,6
Serenazgo	19,8	21,6	26,1	31,3	30,7	28,1
Patrullaje integrado	5,1	7,8	9,4	15,0	15,1	13,5

## LORETO



## VÍCTIMA DE ALGÚN HECHO DELICTIVO, 2013 - 2018 (Porcentaje)

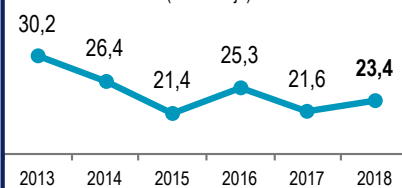

## MOTIVOS DE LA NO DENUNCIA, 2018 (Porcentaje)



4/ Comprende: Por evitar problemas, falta de pruebas, falta de tiempo, entre otros.

## VÍCTIMA DE MÁS DE ALGÚN HECHO DELICTIVO, 2013 - 2018 (Porcentaje)

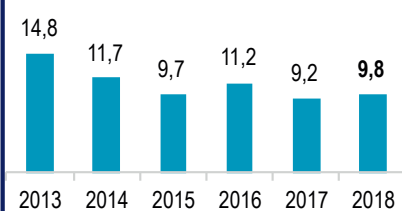

## TIPO DE VIGILANCIA, 2017 - 2018 (Porcentaje)

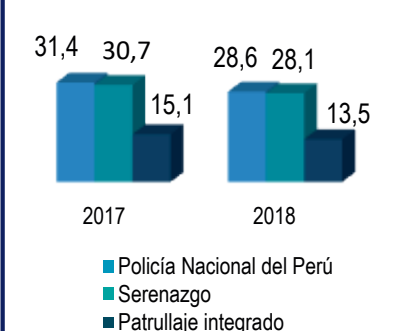

\* Tasa por cada 100 habitantes de 15 y más años de edad.

1/ Incluye educación básica especial.

2/ Comprende: Superior no universitaria y universitaria.

3/ Comprende: Auto, camioneta, autopartes de vehículo automotor, motocicleta, mototaxi o bicicleta.

a/ Los resultados son considerados referenciales porque el número de casos en la muestra para este nivel no es suficiente y presentan un coeficiente de variación mayor al 15%.

Fuente: Instituto Nacional de Estadística e Informática – Encuesta Nacional de Programas Presupuestales 2013 – 2018.

## MADRE DE DIOS

Población de 15 y más años de edad víctima de algún hecho delictivo

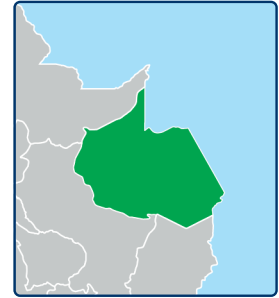
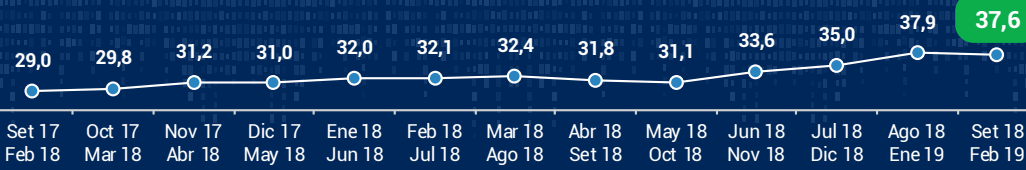

## SEMESTRE MÓVIL: SETIEMBRE 2018 - FEBRERO 2019

Población de 15 y más años de edad

### VICTIMIZACIÓN

(Víctimas de algún hecho delictivo)



Del total de la población:

#### Sexo

#### MUJERES



35,7%

fueron víctimas

#### HOMBRES



39,6%

fueron víctimas

#### Grupo de Edad

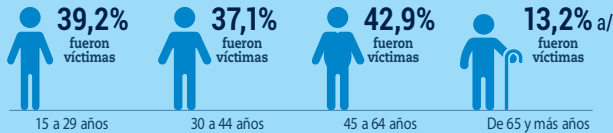

### PERCEPCIÓN DE INSEGURIDAD

(Población que cree que será víctima de algún hecho delictivo)



Del total de la población:

#### Sexo

#### MUJERES



91,4%

creen que serán víctimas

#### HOMBRES



92,5%

creen que serán víctimas

#### Grupo de Edad

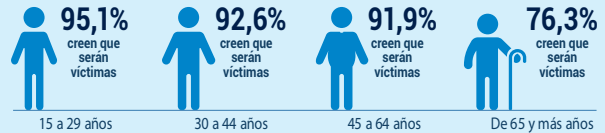

### TIPOS DE HECHOS DELICTIVOS: PRINCIPALES INDICADORES



16,2

Robo de dinero, cartera, celular



5,8 a/

Intento de robo de dinero, cartera, celular



15,9

Estafa

### REVICITIMIZACIÓN



20,9%

Víctimas

El 20,9% de la población es víctima de más de un hecho delictivo.

### MEDIO UTILIZADO

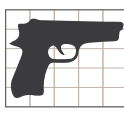

12,4% a/

Arma de fuego

El 12,4% de los hechos delictivos fueron cometidos con arma de fuego.

### DENUNCIAS



19,3%

Denuncias

Del total de las víctimas, el 19,3% realizó la denuncia del hecho delictivo.

### MOTIVOS DE LA NO DENUNCIA

Desconoce al delincuente 32,6%

Es una pérdida de tiempo 26,3%

Delito de poca importancia 21,4%

### VIGILANCIA



10,0%

Policía

El 10,0% de la población manifestó que existe vigilancia de la Policía Nacional del Perú.



13,5%

Serenazgo

El 13,5% de la población manifestó que existe vigilancia del Serenazgo en su zona o barrio.



1,1% a/

Patrullaje Integrado

El 1,1% de la población contó con vigilancia del Patrullaje Integrado en su zona o barrio.

### ROBO EN LA VIVIENDA

El 15,5% de las viviendas son afectadas por robo.

15,5% Robo



7,1% a/ Intento

El otro 7,1% son afectadas por intento de robo.

**Nota:** Se considera hecho delictivo a todo evento que atenta contra la seguridad, vulnera los derechos de una persona y conlleva al peligro, daño o riesgo como: Robo de dinero, cartera, celular, robo de vehículo automotor, autopartes de vehículo automotor, motocicleta, mototaxi, bicicleta, amenazas e intimidaciones, maltrato físico y/o psicológico, ofensas sexuales, secuestro, extorsión, estafa, robo de negocio, entre otros.

a/ Los resultados son considerados referenciales porque el número de casos en la muestra para este nivel no es suficiente y presentan un coeficiente de variación mayor al 15%.

Fuente: Instituto Nacional de Estadística e Informática – Encuesta Nacional de Programas Presupuestales, 2017 - 2019 (información preliminar).

# RESULTADOS ANUALES DE SEGURIDAD CIUDADANA, 2013 - 2018

INDICADORES	2013	2014	2015	2016	2017	2018
<b>VÍCTIMA DE ALGÚN HECHO DELICTIVO (%)</b>	<b>29,1</b>	<b>25,0</b>	<b>28,2</b>	<b>35,4</b>	<b>28,3</b>	<b>32,9</b>
<b>Sexo (%)</b>						
Hombre	28,1	23,6	24,3	32,8	28,2	31,9
Mujer	30,1	26,4	31,8	38,7	28,5	34,0
<b>Grupos de edad (%)</b>						
De 15 a 29 años	28,5	25,2	29,1	35,2	32,6	32,0
De 30 a 44 años	34,7	27,5	32,8	35,9	29,1	34,8
De 45 a 64 años	28,7	26,0	25,1	36,7	26,7	36,3
De 65 y más años	10,2 a/	10,1 a/	13,9 a/	25,2 a/	13,4 a/	14,7 a/
<b>Nivel educativo (%)</b>						
Sin nivel	14,2 a/	27,5 a/	16,1 a/	29,6 a/	12,8 a/	19,8 a/
Primaria 1/	23,7	19,1	24,7	36,0	24,9	31,7
Secundaria	27,5	21,9	27,8	33,2	28,1	33,9
Superior 2/	35,5	32,7	31,9	38,7	31,1	33,2
<b>Tipo de hecho delictivo (Tasa*)</b>						
Robo de dinero, cartera, celular	11,0	13,3	12,5	13,4	12,4	13,1
Intento de robo de dinero, cartera, celular	4,0	3,2	3,2	3,7	4,7	4,7
Robo de vehículo 3/	4,5	3,1	2,9	3,4 a/	2,9	2,7 a/
Intento de robo de vehículo 3/	2,6 a/	1,8 a/	1,5 a/	2,1 a/	2,3 a/	2,7
Robo de negocio	2,1 a/	2,0 a/	1,8 a/	1,6 a/	1,0 a/	1,1 a/
Estafa	6,8	1,9 a/	7,6	12,5	6,6	12,1
Amenazas e intimidaciones	2,5	2,4 a/	2,8	4,9	2,8	3,6
Maltrato y ofensa sexual	1,1 a/	0,9 a/	1,9 a/	2,6 a/	1,6 a/	1,4 a/
Secuestro y extorsión	0,4 a/	0,3 a/	0,7 a/	1,1 a/	0,8 a/	0,5 a/
<b>DENUNCIA DE ALGÚN HECHO DELICTIVO (%)</b>	<b>20,7</b>	<b>26,3</b>	<b>24,9</b>	<b>18,8</b>	<b>16,7</b>	<b>17,3</b>
<b>DELITO COMETIDO CON ARMA DE FUEGO (%)</b>	<b>2,8 a/</b>	<b>4,5 a/</b>	<b>8,0 a/</b>	<b>8,8</b>	<b>8,4 a/</b>	<b>11,8</b>
<b>VIVIENDAS AFECTADAS POR ROBO O INTENTO DE ROBO (%)</b>	<b>26,0</b>	<b>20,7</b>	<b>20,3</b>	<b>23,2</b>	<b>18,9</b>	<b>17,6</b>
Robo en las viviendas	17,5	15,0	12,9	15,8	13,8	12,1
Intento de robo en las viviendas	10,0	6,7	9,6	10,8	6,5	7,3
<b>PERCEPCIÓN DE INSEGURIDAD (%)</b>	<b>86,6</b>	<b>89,0</b>	<b>94,4</b>	<b>94,1</b>	<b>88,9</b>	<b>90,9</b>
<b>Sexo (%)</b>						
Hombre	86,8	90,0	94,5	94,5	89,7	90,9
Mujer	86,5	88,1	94,3	93,6	88,1	90,8
<b>Grupos de edad (%)</b>						
De 15 a 29 años	85,5	89,4	95,3	93,7	90,5	92,2
De 30 a 44 años	89,0	91,6	96,1	95,3	89,6	92,0
De 45 a 64 años	88,8	89,2	94,0	94,6	88,2	91,7
De 65 y más años	74,1	76,0	83,3	85,2	82,0	76,3
<b>Nivel educativo (%)</b>						
Sin nivel	56,7	71,5	77,8	77,8	76,2	77,3
Primaria 1/	82,0	84,1	92,5	90,5	86,0	85,9
Secundaria	85,9	89,9	94,3	94,4	88,7	90,9
Superior 2/	92,5	92,0	97,2	96,2	91,2	94,1
<b>VIGILANCIA EN SU ZONA O BARRIO (%)</b>	<b>32,9</b>	<b>32,0</b>	<b>23,4</b>	<b>25,8</b>	<b>29,6</b>	<b>18,0</b>
<b>Tipo de vigilancia (%)</b>						
Policía Nacional del Perú	26,0	24,0	16,7	16,7	17,1	10,3
Serenazgo	23,0	22,7	17,1	19,3	24,3	13,9
Patrullaje integrado	7,9	5,8	5,4	5,6	4,5 a/	1,1 a/

## MADRE DE DIOS

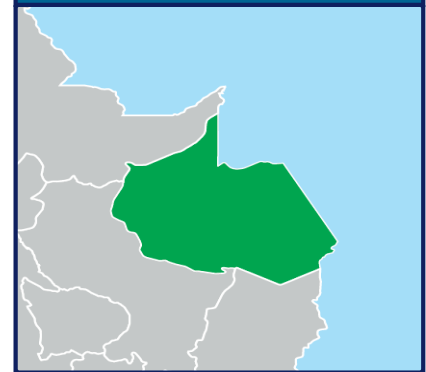

### VÍCTIMA DE ALGÚN HECHO DELICTIVO, 2013 - 2018 (Porcentaje)

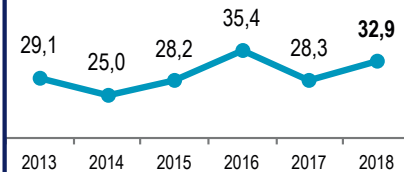

### MOTIVOS DE LA NO DENUNCIA, 2018 (Porcentaje)

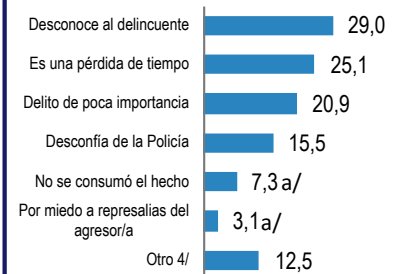

4/ Comprende: Falta de tiempo, por evitar problemas, falta de pruebas, entre otros.

### VÍCTIMA DE MÁS DE ALGÚN HECHO DELICTIVO, 2013 - 2018 (Porcentaje)

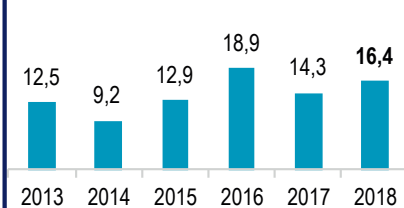

### TIPO DE VIGILANCIA, 2017 - 2018 (Porcentaje)



\* Tasa por cada 100 habitantes de 15 y más años de edad.

1/ Incluye educación básica especial.

2/ Comprende: Superior no universitaria y universitaria.

3/ Comprende: Auto, camioneta, autopartes de vehículo automotor, motocicleta, mototaxi o bicicleta.

a/ Los resultados son considerados referenciales porque el número de casos en la muestra para este nivel no es suficiente y presentan un coeficiente de variación mayor al 15%.

Fuente: Instituto Nacional de Estadística e Informática – Encuesta Nacional de Programas Presupuestales 2013 – 2018.

## MOQUEGUA

Población de 15 y más años de edad víctima de algún hecho delictivo

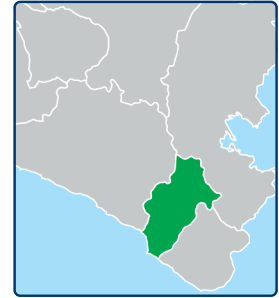
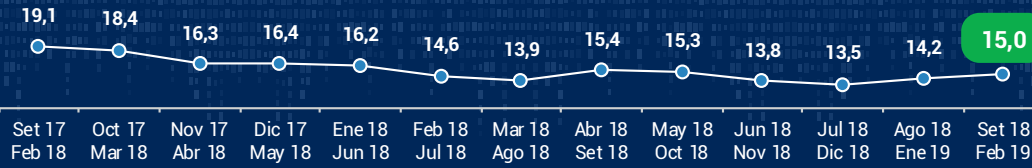

### SEMESTRE MÓVIL: SETIEMBRE 2018 - FEBRERO 2019

Población de 15 y más años de edad

#### VICTIMIZACIÓN

(Víctimas de algún hecho delictivo)



Del total de la población:

#### Sexo

##### MUJERES



**16,5%**  
fueron víctimas

##### HOMBRES



**13,3% a/**  
fueron víctimas

#### Grupo de Edad



15 a 29 años



30 a 44 años



45 a 64 años



De 65 y más años

#### PERCEPCIÓN DE INSEGURIDAD

(Población que cree que será víctima de algún hecho delictivo)



Del total de la población:

#### Sexo

##### MUJERES



**66,8%**  
creen que serán víctimas

##### HOMBRES



**72,0%**  
creen que serán víctimas

#### Grupo de Edad



15 a 29 años



30 a 44 años



45 a 64 años

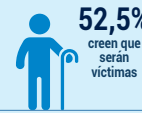

De 65 y más años

#### TIPOS DE HECHOS DELICTIVOS: PRINCIPALES INDICADORES



**7,7 a/**  
Robo de dinero,  
cartera, celular



**1,8 a/**  
Intento de robo de  
dinero, cartera, celular



**3,1 a/**  
Estafa

#### REVICITIMIZACIÓN



El 5,8% de la población es víctima de más de un hecho delictivo.

#### MEDIO UTILIZADO

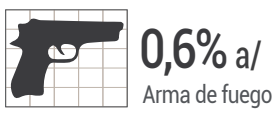

El 0,6% de los hechos delictivos fueron cometidos con arma de fuego.

#### DENUNCIAS

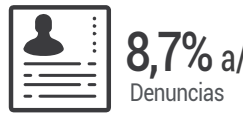

Del total de las víctimas, el 8,7% realizó la denuncia del hecho delictivo.

#### MOTIVOS DE LA NO DENUNCIA

Es una pérdida de tiempo **37,6% a/**

Delito de poca importancia **25,1% a/**

Desconoce al delincuente **17,7% a/**

#### VIGILANCIA



El 31,8% de la población manifestó que existe vigilancia de la Policía Nacional del Perú.

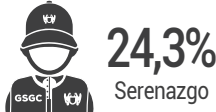

El 24,3% de la población manifestó que existe vigilancia del Serenazgo en su zona o barrio.



El 8,9% de la población contó con vigilancia del Patrullaje Integrado en su zona o barrio.

#### ROBO EN LA VIVIENDA

El 2,2% de las viviendas son afectadas por robo.

**2,2% a/**  
Robo **3,9% a/**  
Intento

El otro 3,9% son afectadas por intento de robo.

**Nota:** Se considera hecho delictivo a todo evento que atenta contra la seguridad, vulnera los derechos de una persona y conlleva al peligro, daño o riesgo como: Robo de dinero, cartera, celular, robo de vehículo automotor, autopartes de vehículo automotor, motocicleta, mototaxi, bicicleta, amenazas e intimidaciones, maltrato físico y/o psicológico, ofensas sexuales, secuestro, extorsión, estafa, robo de negocio, entre otros.

a/ Los resultados son considerados referenciales porque el número de casos en la muestra para este nivel no es suficiente y presentan un coeficiente de variación mayor al 15%.

Fuente: Instituto Nacional de Estadística e Informática – Encuesta Nacional de Programas Presupuestales, 2017 - 2019 (información preliminar).

# RESULTADOS ANUALES DE SEGURIDAD CIUDADANA, 2013 - 2018

INDICADORES	2013	2014	2015	2016	2017	2018
<b>VÍCTIMA DE ALGÚN HECHO DELICTIVO (%)</b>	<b>31,3</b>	<b>25,5</b>	<b>26,5</b>	<b>19,3</b>	<b>18,2</b>	<b>14,7</b>
<b>Sexo (%)</b>						
Hombre	31,9	23,9	24,8	18,9	18,5	13,7
Mujer	30,7	26,9	27,9	19,7	17,9	15,7
<b>Grupos de edad (%)</b>						
De 15 a 29 años	33,1	28,0	28,8	21,2	20,8	18,7
De 30 a 44 años	37,1	28,0	31,7	19,4	23,4	17,6
De 45 a 64 años	30,6	24,4	27,7	20,4	16,0	12,3
De 65 y más años	13,8 a/	17,3 a/	10,9 a/	9,7 a/	7,5 a/	7,7 a/
<b>Nivel educativo (%)</b>						
Sin nivel	7,9 a/	15,4 a/	19,5 a/	2,8 a/	2,1 a/	1,1 a/
Primaria 1/	25,2	20,5 a/	24,8	17,8 a/	10,1 a/	10,2 a/
Secundaria	31,5	26,1	25,4	19,1	18,1	15,8
Superior 2/	35,9	27,7	29,2	20,7	22,0	16,3
<b>Tipo de hecho delictivo (Tasa*)</b>						
Robo de dinero, cartera, celular	16,4	12,6	13,3	9,0	9,4	7,1
Intento de robo de dinero, cartera, celular	4,6	2,3 a/	2,3 a/	2,0 a/	2,1 a/	1,7 a/
Robo de vehículo 3/	3,6	3,0	1,6 a/	2,7 a/	2,4 a/	1,1 a/
Intento de robo de vehículo 3/	2,4	1,3 a/	0,8 a/	0,9 a/	0,7 a/	0,7 a/
Robo de negocio	0,8 a/	0,8 a/	0,8 a/	0,7 a/	0,0 a/	0,3 a/
Estafa	4,8	3,7	5,3 a/	2,2 a/	2,8 a/	2,3 a/
Amenazas e intimidaciones	6,2	3,7	3,7	2,0 a/	1,4 a/	1,7 a/
Maltrato y ofensa sexual	2,8	2,5 a/	2,2 a/	1,7 a/	1,1 a/	1,3 a/
Secuestro y extorsión	1,2 a/	0,4 a/	0,4 a/	0,3 a/	0,1 a/	0,3 a/
<b>DENUNCIA DE ALGÚN HECHO DELICTIVO (%)</b>	<b>15,2</b>	<b>18,3</b>	<b>15,5</b>	<b>11,8 a/</b>	<b>20,2</b>	<b>14,2 a/</b>
<b>DELITO COMETIDO CON ARMA DE FUEGO (%)</b>	<b>2,1 a/</b>	<b>2,0 a/</b>	<b>1,0 a/</b>	<b>1,9 a/</b>	<b>1,2 a/</b>	<b>1,8 a/</b>
<b>VIVIENDAS AFECTADAS POR ROBO O INTENTO DE ROBO (%)</b>	<b>17,3</b>	<b>12,1</b>	<b>10,7</b>	<b>10,3</b>	<b>7,9</b>	<b>7,4 a/</b>
Robo en las viviendas	6,0	4,6 a/	3,2 a/	5,0 a/	3,2 a/	3,5 a/
Intento de robo en las viviendas	12,6	8,2	7,6	5,7	4,9 a/	4,3 a/
<b>PERCEPCIÓN DE INSEGURIDAD (%)</b>	<b>86,3</b>	<b>84,5</b>	<b>83,1</b>	<b>81,9</b>	<b>73,8</b>	<b>70,9</b>
<b>Sexo (%)</b>						
Hombre	87,4	84,7	84,4	81,2	72,9	70,8
Mujer	85,4	84,3	82,0	82,6	74,6	70,9
<b>Grupos de edad (%)</b>						
De 15 a 29 años	87,7	84,5	82,4	79,9	73,6	72,1
De 30 a 44 años	90,0	87,9	87,2	84,0	82,1	72,6
De 45 a 64 años	87,5	87,5	85,1	86,1	73,1	72,6
De 65 y más años	70,9	70,2	73,4	68,2	58,8	62,1
<b>Nivel educativo (%)</b>						
Sin nivel	48,1	59,2	58,5	53,8 a/	27,7 a/	50,0 a/
Primaria 1/	76,6	77,6	74,9	76,1	61,9	55,4
Secundaria	88,4	83,9	83,9	78,2	71,5	68,9
Superior 2/	92,0	90,2	89,1	88,3	82,9	78,7
<b>VIGILANCIA EN SU ZONA O BARRIO (%)</b>	<b>47,1</b>	<b>53,7</b>	<b>45,1</b>	<b>33,6</b>	<b>35,6</b>	<b>39,4</b>
<b>Tipo de vigilancia (%)</b>						
Policía Nacional del Perú	29,0	34,2	29,1	22,1	27,7	32,2
Serenazgo	34,2	40,2	31,3	23,4	23,2	22,8
Patrullaje integrado	7,1	12,6	7,6 a/	6,1 a/	8,0 a/	8,5

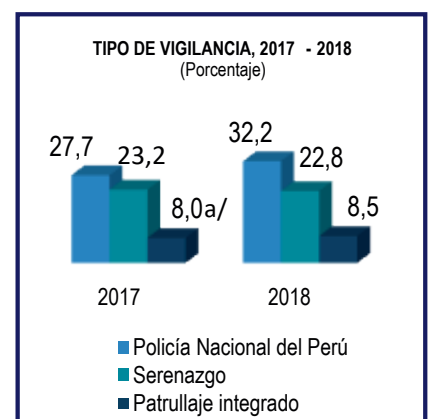
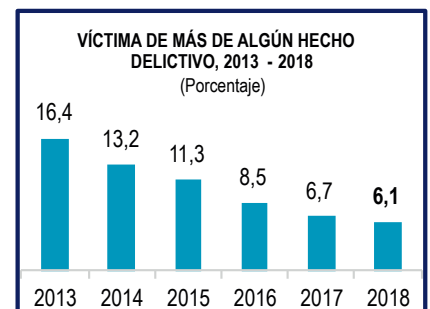
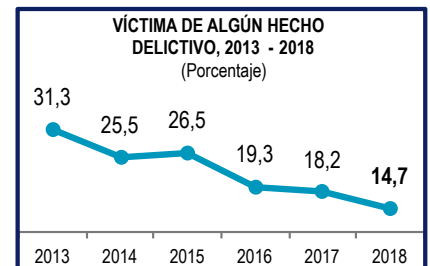

\* Tasa por cada 100 habitantes de 15 y más años de edad.

1/ Incluye educación básica especial.

2/ Comprende: Superior no universitaria y universitaria.

3/ Comprende: Auto, camioneta, autopartes de vehículo automotor, motocicleta, mototaxi o bicicleta.

a/ Los resultados son considerados referenciales porque el número de casos en la muestra para este nivel no es suficiente y presentan un coeficiente de variación mayor al 15%.

Fuente: Instituto Nacional de Estadística e Informática – Encuesta Nacional de Programas Presupuestales 2013 – 2018.

## PASCO

Población de 15 y más años de edad víctima de algún hecho delictivo

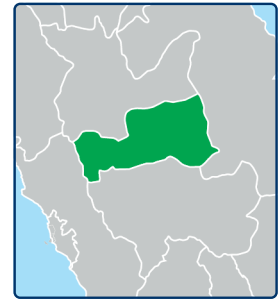
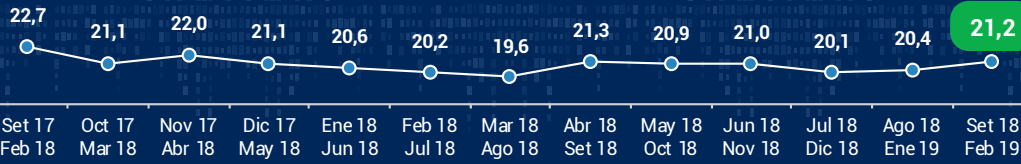

### SEMESTRE MÓVIL: SETIEMBRE 2018 - FEBRERO 2019

Población de 15 y más años de edad

#### VICTIMIZACIÓN

(Víctimas de algún hecho delictivo)



Del total de la población:

##### Sexo

#### MUJERES



**21,0%**

fueron víctimas

#### HOMBRES



**21,4%**

fueron víctimas

##### Grupo de Edad

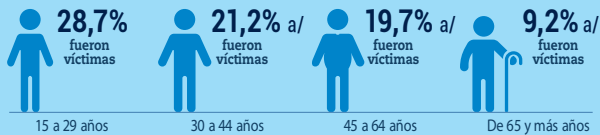

#### PERCEPCIÓN DE INSEGURIDAD

(Población que cree que será víctima de algún hecho delictivo)



Del total de la población:

##### Sexo

#### MUJERES



**73,7%**

creen que serán víctimas

#### HOMBRES



**77,5%**

creen que serán víctimas

##### Grupo de Edad



#### TIPOS DE HECHOS DELICTIVOS: PRINCIPALES INDICADORES



**11,1**  
Robo de dinero, cartera, celular



**2,1 a/**  
Intento de robo de dinero, cartera, celular



**6,4**  
Estafa

#### REVICITIMIZACIÓN



El 9,1% de la población es víctima de más de un hecho delictivo.

#### MEDIO UTILIZADO

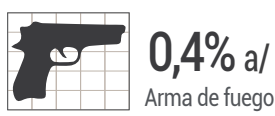

El 0,4% de los hechos delictivos fueron cometidos con arma de fuego.

#### DENUNCIAS

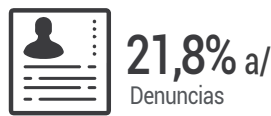

Del total de las víctimas, el 21,8% realizó la denuncia del hecho delictivo.

#### MOTIVOS DE LA NO DENUNCIA



#### VIGILANCIA

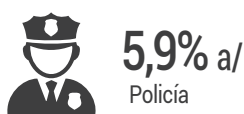

El 5,9% de la población manifestó que existe vigilancia de la Policía Nacional del Perú.

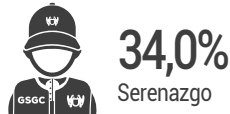

El 34,0% de la población manifestó que existe vigilancia del Serenazgo en su zona o barrio.



El 2,5% de la población contó con vigilancia del Patrullaje Integrado en su zona o barrio.

#### ROBO EN LA VIVIENDA

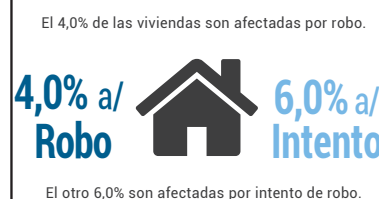

**Nota:** Se considera hecho delictivo a todo evento que atenta contra la seguridad, vulnera los derechos de una persona y conlleva al peligro, daño o riesgo como: Robo de dinero, cartera, celular, robo de vehículo automotor, autopartes de vehículo automotor, motocicleta, mototaxi, bicicleta, amenazas e intimidaciones, maltrato físico y/o psicológico, ofensas sexuales, secuestro, extorsión, estafa, robo de negocio, entre otros.

a/ Los resultados son considerados referenciales porque el número de casos en la muestra para este nivel no es suficiente y presentan un coeficiente de variación mayor al 15%.

Fuente: Instituto Nacional de Estadística e Informática – Encuesta Nacional de Programas Presupuestales, 2017 - 2019 (información preliminar).

## RESULTADOS ANUALES DE SEGURIDAD CIUDADANA, 2013 - 2018

INDICADORES	2013	2014	2015	2016	2017	2018
<b>VÍCTIMA DE ALGÚN HECHO DELICTIVO (%)</b>	<b>34,2</b>	<b>27,2</b>	<b>24,8</b>	<b>27,0</b>	<b>21,5</b>	<b>20,2</b>
<b>Sexo (%)</b>						
Hombre	38,8	29,3	24,1	28,5	21,3	19,8
Mujer	29,7	25,5	25,5	25,5	21,7	20,6
<b>Grupos de edad (%)</b>						
De 15 a 29 años	37,4	32,6	27,9	32,5	24,2	25,6
De 30 a 44 años	39,1	28,9	26,3	28,1	23,6	21,7
De 45 a 64 años	30,2	26,7	26,0	21,7	20,1	18,3
De 65 y más años	20,2	8,3 a/	9,2 a/	9,4 a/	12,7 a/	9,6 a/
<b>Nivel educativo (%)</b>						
Sin nivel	18,3 a/	15,1 a/	16,7 a/	7,2 a/	11,6 a/	7,5 a/
Primaria 1/	24,3	16,4	18,8	16,5	12,0 a/	13,9
Secundaria	32,9	27,7	22,7	25,6	21,4	19,5
Superior 2/	44,7	36,1	33,4	35,5	29,3	26,3
<b>Tipo de hecho delictivo (Tasa*)</b>						
Robo de dinero, cartera, celular	15,6	15,0	12,7	11,5	9,9	8,2
Intento de robo de dinero, cartera, celular	4,7	3,8	4,0	4,0 a/	2,5 a/	2,5 a/
Robo de vehículo 3/	2,8	1,7 a/	1,3 a/	0,8 a/	0,9 a/	0,8 a/
Intento de robo de vehículo 3/	2,4	0,9 a/	0,7 a/	1,4 a/	0,8 a/	0,4 a/
Robo de negocio	1,8 a/	1,5 a/	1,4 a/	0,6 a/	1,2 a/	0,6 a/
Estafa	11,4	4,0	6,2	9,0	5,8	6,8
Amenazas e intimidaciones	5,5	4,6	3,6	3,4	2,5 a/	2,6 a/
Maltrato y ofensa sexual	2,0 a/	1,8 a/	1,4 a/	1,0 a/	0,8 a/	1,0 a/
Secuestro y extorsión	0,5 a/	0,2 a/	0,3 a/	0,4 a/	0,4 a/	0,3 a/
<b>DENUNCIA DE ALGÚN HECHO DELICTIVO (%)</b>	<b>13,7</b>	<b>17,1</b>	<b>16,0</b>	<b>13,5</b>	<b>16,9</b>	<b>13,7</b>
<b>DELITO COMETIDO CON ARMA DE FUEGO (%)</b>	<b>3,0 a/</b>	<b>2,0 a/</b>	<b>1,4 a/</b>	<b>2,4 a/</b>	<b>1,3 a/</b>	<b>1,3 a/</b>
<b>VIVIENDAS AFECTADAS POR ROBO O INTENTO DE ROBO (%)</b>	<b>11,6</b>	<b>10,0</b>	<b>10,1</b>	<b>8,6</b>	<b>8,4</b>	<b>8,4</b>
Robo en las viviendas	4,6 a/	5,0 a/	5,0 a/	3,8 a/	3,8 a/	3,0 a/
Intento de robo en las viviendas	7,5	5,3 a/	5,4 a/	4,9 a/	4,7 a/	5,5 a/
<b>PERCEPCIÓN DE INSEGURIDAD (%)</b>	<b>77,4</b>	<b>77,6</b>	<b>80,9</b>	<b>86,6</b>	<b>82,1</b>	<b>76,3</b>
<b>Sexo (%)</b>						
Hombre	81,5	82,3	84,0	87,2	82,9	77,7
Mujer	73,4	73,5	78,5	85,9	81,4	75,0
<b>Grupos de edad (%)</b>						
De 15 a 29 años	79,9	82,2	82,9	89,7	81,6	76,8
De 30 a 44 años	80,9	80,3	84,8	86,8	85,8	81,3
De 45 a 64 años	76,7	77,4	80,8	85,5	82,4	74,8
De 65 y más años	61,5	57,1	65,0	71,1	73,7	68,5
<b>Nivel educativo (%)</b>						
Sin nivel	53,9	47,9	53,8	62,3	60,8	56,0
Primaria 1/	68,0	67,7	70,3	80,5	78,8	70,3
Secundaria	76,9	79,7	85,0	87,0	83,4	76,1
Superior 2/	87,8	86,7	87,7	91,2	85,5	82,6
<b>VIGILANCIA EN SU ZONA O BARRIO (%)</b>	<b>51,5</b>	<b>50,5</b>	<b>49,9</b>	<b>51,9</b>	<b>51,7</b>	<b>40,5</b>
<b>Tipo de vigilancia (%)</b>						
Policía Nacional del Perú	6,8	10,4	8,3	8,7 a/	10,6	9,5
Serenazgo	50,6	47,8	48,3	50,8	49,6	38,7
Patrullaje integrado	2,8 a/	3,2 a/	3,0 a/	2,7 a/	2,8 a/	3,5 a/

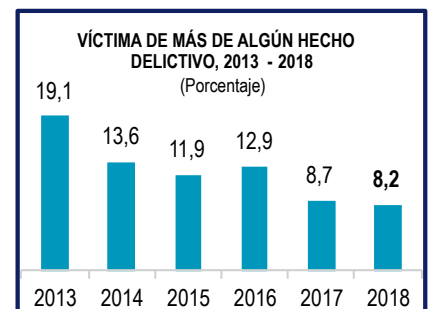
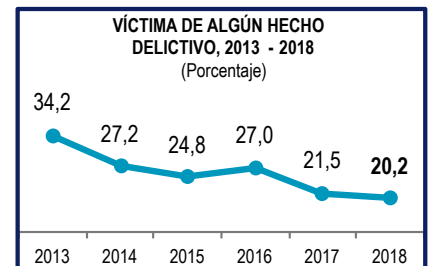

\* Tasa por cada 100 habitantes de 15 y más años de edad.

1/ Incluye educación básica especial.

2/ Comprende: Superior no universitaria y universitaria.

3/ Comprende: Auto, camioneta, autopartes de vehículo automotor, motocicleta, mototaxi o bicicleta.

a/ Los resultados son considerados referenciales porque el número de casos en la muestra para este nivel no es suficiente y presentan un coeficiente de variación mayor al 15%.

Fuente: Instituto Nacional de Estadística e Informática – Encuesta Nacional de Programas Presupuestales 2013 – 2018.

## PIURA

Población de 15 y más años de edad víctima de algún hecho delictivo

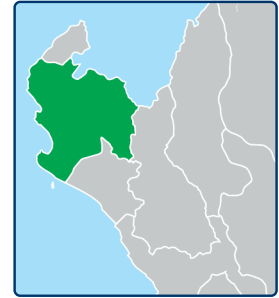
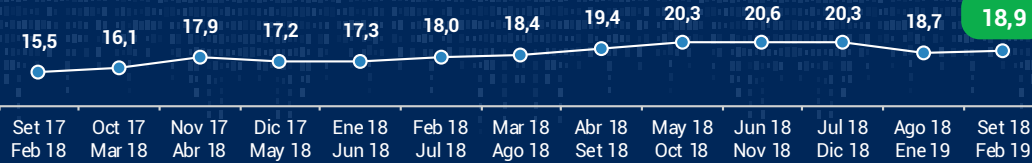

### SEMESTRE MÓVIL: SETIEMBRE 2018 - FEBRERO 2019

Población de 15 y más años de edad

#### VICTIMIZACIÓN

(Víctimas de algún hecho delictivo)



Del total de la población:

#### Sexo

##### MUJERES



**19,7%**

fueron víctimas

##### HOMBRES



**18,0%**

fueron víctimas

#### Grupo de Edad



15 a 29 años



30 a 44 años



45 a 64 años



De 65 y más años

#### PERCEPCIÓN DE INSEGURIDAD

(Población que cree que será víctima de algún hecho delictivo)



Del total de la población:

#### Sexo

##### MUJERES



**79,8%**

creen que serán víctimas

##### HOMBRES



**78,5%**

creen que serán víctimas

#### Grupo de Edad



15 a 29 años



30 a 44 años



45 a 64 años



De 65 y más años

#### TIPOS DE HECHOS DELICTIVOS: PRINCIPALES INDICADORES



**8,7**

Robo de dinero, cartera, celular



**4,6**

Intento de robo de dinero, cartera, celular



**3,9 a/**

Estafa

#### REVICITIMIZACIÓN



**7,6%**  
Víctimas

El 7,6% de la población es víctima de más de un hecho delictivo.

#### MEDIO UTILIZADO

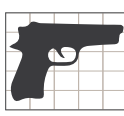

**13,0% a/**  
Arma de fuego

El 13,0% de los hechos delictivos fueron cometidos con arma de fuego.

#### DENUNCIAS



**18,3% a/**  
Denuncias

Del total de las víctimas, el 18,3% realizó la denuncia del hecho delictivo.

#### MOTIVOS DE LA NO DENUNCIA

Desconoce al delincuente **25,0%**

Desconfía de la policía **24,1% a/**

Es una pérdida de tiempo **19,4% a/**

#### VIGILANCIA



**20,2%**  
Policía

El 20,2% de la población manifestó que existe vigilancia de la Policía Nacional del Perú.



**19,1%**  
Serenazgo

El 19,1% de la población manifestó que existe vigilancia del Serenazgo en su zona o barrio.



**6,0% a/**  
Patrullaje Integrado

El 6,0% de la población contó con vigilancia del Patrullaje Integrado en su zona o barrio.

#### ROBO EN LA VIVIENDA

El 5,8% de las viviendas son afectadas por robo.

**5,8% a/**  
Robo



**5,7% a/**  
Intento

El otro 5,7% son afectadas por intento de robo.

**Nota:** Se considera hecho delictivo a todo evento que atenta contra la seguridad, vulnera los derechos de una persona y conlleva al peligro, daño o riesgo como: Robo de dinero, cartera, celular, robo de vehículo automotor, autopartes de vehículo automotor, motocicleta, mototaxi, bicicleta, amenazas e intimidaciones, maltrato físico y/o psicológico, ofensas sexuales, secuestro, extorsión, estafa, robo de negocio, entre otros.

a/ Los resultados son considerados referenciales porque el número de casos en la muestra para este nivel no es suficiente y presentan un coeficiente de variación mayor al 15%.

Fuente: Instituto Nacional de Estadística e Informática – Encuesta Nacional de Programas Presupuestales, 2017 - 2019 (información preliminar).

## RESULTADOS ANUALES DE SEGURIDAD CIUDADANA, 2013 - 2018

INDICADORES	2013	2014	2015	2016	2017	2018
<b>VÍCTIMA DE ALGÚN HECHO DELICTIVO (%)</b>	<b>31,1</b>	<b>23,2</b>	<b>28,0</b>	<b>25,1</b>	<b>19,0</b>	<b>18,3</b>
<b>Sexo (%)</b>						
Hombre	32,3	23,9	28,7	25,4	21,6	18,4
Mujer	30,0	22,6	27,5	24,8	16,6	18,2
<b>Grupos de edad (%)</b>						
De 15 a 29 años	37,5	30,1	32,3	27,1	25,2	23,4
De 30 a 44 años	33,7	24,2	30,6	27,4	21,1	21,0
De 45 a 64 años	28,5	19,9	26,7	23,4	15,1	15,3
De 65 y más años	13,2	9,5 a/	13,5 a/	13,5 a/	8,6 a/	8,1 a/
<b>Nivel educativo (%)</b>						
Sin nivel	11,3 a/	4,7 a/	13,0 a/	11,6 a/	5,2 a/	2,8 a/
Primaria 1/	21,4	13,8	19,8	20,1	11,7	9,8
Secundaria	33,1	24,6	29,2	23,3	18,1	18,6
Superior 2/	42,4	33,8	35,3	32,6	27,9	25,6
<b>Tipo de hecho delictivo (Tasa*)</b>						
Robo de dinero, cartera, celular	13,5	11,1	12,8	9,2	9,0	8,2
Intento de robo de dinero, cartera, celular	7,1	5,3	5,3	4,8	3,7	3,2
Robo de vehículo 3/	2,3	1,6	2,1 a/	1,9 a/	1,4 a/	1,4 a/
Intento de robo de vehículo 3/	1,7	1,3 a/	1,2 a/	1,3 a/	0,8 a/	1,0 a/
Robo de negocio	1,3 a/	0,8 a/	1,0 a/	0,8 a/	0,8 a/	0,6 a/
Estafa	11,0	5,7	9,2	8,3	3,9	3,4
Amenazas e intimidaciones	3,7	2,1	2,5	2,2	1,3 a/	1,5 a/
Maltrato y ofensa sexual	2,0	1,1 a/	2,0 a/	2,1 a/	1,5 a/	1,5 a/
Secuestro y extorsión	0,6 a/	0,2 a/	0,1 a/	0,4 a/	0,1 a/	0,3 a/
<b>DENUNCIA DE ALGÚN HECHO DELICTIVO (%)</b>	<b>17,5</b>	<b>16,9</b>	<b>22,0</b>	<b>16,9</b>	<b>17,4</b>	<b>22,0</b>
<b>DELITO COMETIDO CON ARMA DE FUEGO (%)</b>	<b>10,5</b>	<b>12,0</b>	<b>12,4</b>	<b>10,1</b>	<b>14,0 a/</b>	<b>14,8</b>
<b>VIVIENDAS AFECTADAS POR ROBO O INTENTO DE ROBO (%)</b>	<b>16,2</b>	<b>11,8</b>	<b>15,4</b>	<b>13,8</b>	<b>12,8</b>	<b>10,1</b>
Robo en las viviendas	7,3	6,7	7,9	6,6	6,7	5,2
Intento de robo en las viviendas	10,6	6,3	8,6	8,3	6,8	5,5
<b>PERCEPCIÓN DE INSEGURIDAD (%)</b>	<b>89,2</b>	<b>87,0</b>	<b>90,7</b>	<b>86,7</b>	<b>84,8</b>	<b>80,1</b>
<b>Sexo (%)</b>						
Hombre	90,2	86,6	91,5	86,4	85,4	80,3
Mujer	88,4	87,4	90,0	87,1	84,3	79,9
<b>Grupos de edad (%)</b>						
De 15 a 29 años	90,4	89,2	92,4	88,8	87,5	84,9
De 30 a 44 años	91,9	89,5	91,6	89,0	86,9	82,1
De 45 a 64 años	89,1	86,5	90,8	83,4	85,4	79,6
De 65 y más años	80,1	76,2	83,4	79,4	73,2	66,6
<b>Nivel educativo (%)</b>						
Sin nivel	71,8	68,3	77,4	66,0	65,0	48,0
Primaria 1/	84,0	80,0	85,5	77,9	80,4	71,3
Secundaria	91,1	89,0	92,4	88,4	85,7	79,6
Superior 2/	95,6	94,6	94,5	93,0	90,5	90,7
<b>VIGILANCIA EN SU ZONA O BARRIO (%)</b>	<b>42,1</b>	<b>35,4</b>	<b>34,9</b>	<b>28,3</b>	<b>30,5</b>	<b>31,4</b>
<b>Tipo de vigilancia (%)</b>						
Policía Nacional del Perú	18,2	18,8	19,1	15,3	18,9	22,4
Serenazgo	35,8	30,5	29,2	23,7	23,5	22,8
Patrullaje integrado	8,7	7,8	6,1	5,8	3,5 a/	9,3

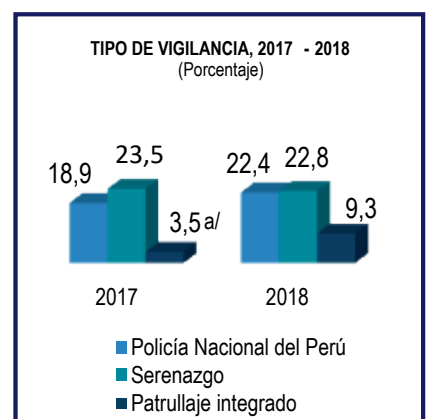
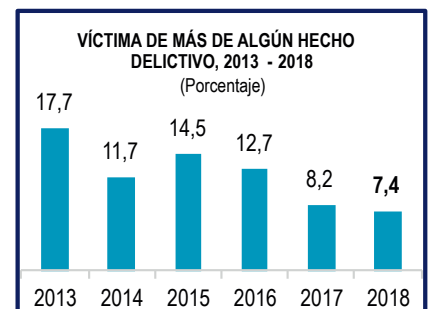
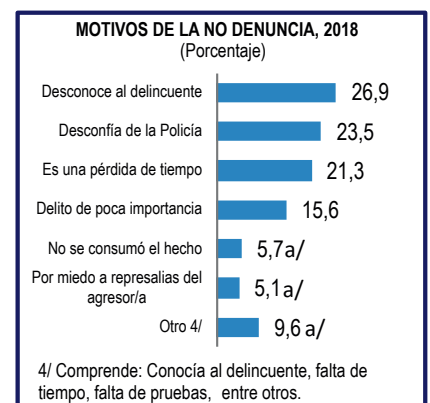
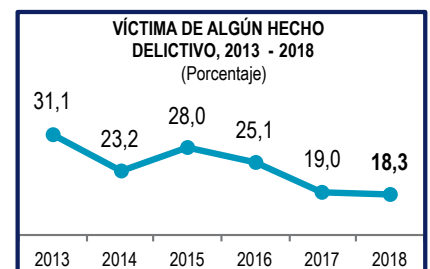

\* Tasa por cada 100 habitantes de 15 y más años de edad.

1/ Incluye educación básica especial.

2/ Comprende: Superior no universitaria y universitaria.

3/ Comprende: Auto, camioneta, autopartes de vehículo automotor, motocicleta, mototaxi o bicicleta.

a/ Los resultados son considerados referenciales porque el número de casos en la muestra para este nivel no es suficiente y presentan un coeficiente de variación mayor al 15%.

Fuente: Instituto Nacional de Estadística e Informática – Encuesta Nacional de Programas Presupuestales 2013 – 2018.

## PUNO

Población de 15 y más años de edad víctima de algún hecho delictivo

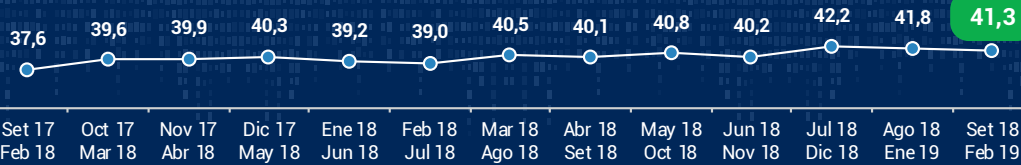

### SEMESTRE MÓVIL: SETIEMBRE 2018 - FEBRERO 2019

Población de 15 y más años de edad

#### VICTIMIZACIÓN

(Víctimas de algún hecho delictivo)



Del total de la población:

##### Sexo

#### MUJERES



40,9%

fueron víctimas

#### HOMBRES



41,8%

fueron víctimas

##### Grupo de Edad



15 a 29 años



30 a 44 años



45 a 64 años



De 65 y más años

#### PERCEPCIÓN DE INSEGURIDAD

(Población que cree que será víctima de algún hecho delictivo)



Del total de la población:

##### Sexo

#### MUJERES



87,0%

creen que serán víctimas

#### HOMBRES



91,3%

creen que serán víctimas

##### Grupo de Edad



15 a 29 años



30 a 44 años



45 a 64 años



De 65 y más años

#### TIPOS DE HECHOS DELICTIVOS: PRINCIPALES INDICADORES



21,5

Robo de dinero, cartera, celular



4,1 a/

Intento de robo de dinero, cartera, celular



12,7

Estafa

#### REVICITIMIZACIÓN



El 23,3% de la población es víctima de más de un hecho delictivo.

#### MEDIO UTILIZADO

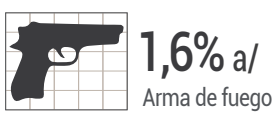

El 1,6% de los hechos delictivos fueron cometidos con arma de fuego.

#### DENUNCIAS



Del total de las víctimas, el 8,1% realizó la denuncia del hecho delictivo.

#### MOTIVOS DE LA NO DENUNCIA

Es una pérdida de tiempo 30,3%

Desconoce al delincuente 26,0%

Desconfía de la policía 21,0%

#### VIGILANCIA

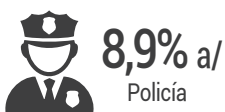

El 8,9% de la población manifestó que existe vigilancia de la Policía Nacional del Perú.

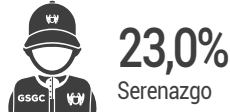

El 23,0% de la población manifestó que existe vigilancia del Serenazgo en su zona o barrio.



El 3,6% de la población contó con vigilancia del Patrullaje Integrado en su zona o barrio.

#### ROBO EN LA VIVIENDA

El 6,0% de las viviendas son afectadas por robo.

6,0% a/  
Robo



9,0% a/  
Intento

El otro 9,0% son afectadas por intento de robo.

**Nota:** Se considera hecho delictivo a todo evento que atenta contra la seguridad, vulnera los derechos de una persona y conlleva al peligro, daño o riesgo como: Robo de dinero, cartera, celular, robo de vehículo automotor, autopartes de vehículo automotor, motocicleta, mototaxi, bicicleta, amenazas e intimidaciones, maltrato físico y/o psicológico, ofensas sexuales, secuestro, extorsión, estafa, robo de negocio, entre otros.

a/ Los resultados son considerados referenciales porque el número de casos en la muestra para este nivel no es suficiente y presentan un coeficiente de variación mayor al 15%.

Fuente: Instituto Nacional de Estadística e Informática – Encuesta Nacional de Programas Presupuestales, 2017 - 2019 (información preliminar).

# RESULTADOS ANUALES DE SEGURIDAD CIUDADANA, 2013 - 2018

INDICADORES	2013	2014	2015	2016	2017	2018
<b>VÍCTIMA DE ALGÚN HECHO DELICTIVO (%)</b>	<b>37,4</b>	<b>37,3</b>	<b>39,7</b>	<b>34,2</b>	<b>35,2</b>	<b>39,6</b>
<b>Sexo (%)</b>						
Hombre	38,2	34,9	37,8	32,5	34,7	39,9
Mujer	36,7	39,6	41,4	35,8	35,6	39,3
<b>Grupos de edad (%)</b>						
De 15 a 29 años	44,0	45,9	46,6	39,3	39,0	44,7
De 30 a 44 años	41,5	38,8	42,6	33,4	36,5	48,0
De 45 a 64 años	32,1	32,0	31,5	30,8	32,5	34,0
De 65 y más años	13,1 a/	19,5 a/	30,6	17,4 a/	26,6	19,1
<b>Nivel educativo (%)</b>						
Sin nivel	11,9 a/	20,3 a/	27,0 a/	16,8 a/	27,8 a/	17,9 a/
Primaria 1/	29,1	32,4	31,7	26,8	32,6	30,5
Secundaria	36,2	35,7	38,9	31,3	33,9	37,9
Superior 2/	45,9	44,0	47,3	41,7	38,3	48,0
<b>Tipo de hecho delictivo (Tasa*)</b>						
Robo de dinero, cartera, celular	24,1	25,1	26,1	21,7	19,8	20,4
Intento de robo de dinero, cartera, celular	3,7	4,2	5,1	3,5	3,4 a/	2,9
Robo de vehículo 3/	2,9	2,4 a/	2,3 a/	2,7 a/	2,9	2,6
Intento de robo de vehículo 3/	1,5 a/	1,1 a/	0,8 a/	0,9 a/	1,4 a/	1,5 a/
Robo de negocio	1,5 a/	2,0 a/	1,3 a/	1,2 a/	1,5 a/	1,1 a/
Estafa	3,2 a/	4,3	6,8	5,7	7,3	12,3
Amenazas e intimidaciones	7,4	5,7	3,7 a/	3,1 a/	5,3	5,8
Maltrato y ofensa sexual	2,6 a/	1,6 a/	2,3	1,9 a/	2,3	2,6
Secuestro y extorsión	0,4 a/	0,6 a/	0,5 a/	0,7 a/	0,5 a/	0,4 a/
<b>DENUNCIA DE ALGÚN HECHO DELICTIVO (%)</b>	<b>10,0</b>	<b>8,1</b>	<b>6,5 a/</b>	<b>9,0</b>	<b>9,0</b>	<b>9,6</b>
<b>DELITO COMETIDO CON ARMA DE FUEGO (%)</b>	<b>1,8 a/</b>	<b>2,2 a/</b>	<b>0,9 a/</b>	<b>1,5 a/</b>	<b>1,5 a/</b>	<b>1,3 a/</b>
<b>VIVIENDAS AFECTADAS POR ROBO O INTENTO DE ROBO (%)</b>	<b>14,4</b>	<b>11,6</b>	<b>10,7</b>	<b>9,6</b>	<b>13,5</b>	<b>11,3</b>
Robo en las viviendas	4,7 a/	4,3 a/	3,6 a/	3,0 a/	5,6 a/	4,6 a/
Intento de robo en las viviendas	10,2	7,5	7,4	6,9	8,2	7,3
<b>PERCEPCIÓN DE INSEGURIDAD (%)</b>	<b>92,3</b>	<b>92,8</b>	<b>92,4</b>	<b>92,6</b>	<b>88,4</b>	<b>88,1</b>
<b>Sexo (%)</b>						
Hombre	93,0	92,9	93,0	93,9	90,6	89,4
Mujer	91,8	92,6	91,9	91,4	86,4	86,8
<b>Grupos de edad (%)</b>						
De 15 a 29 años	92,6	93,2	94,6	93,4	89,8	90,3
De 30 a 44 años	94,2	94,6	93,2	94,3	88,2	89,3
De 45 a 64 años	91,0	91,9	90,7	90,9	88,9	87,9
De 65 y más años	89,5	89,1	88,1	84,5	82,5	79,5
<b>Nivel educativo (%)</b>						
Sin nivel	85,0	85,1	85,4	69,1	76,5	74,3
Primaria 1/	89,6	90,1	86,5	89,6	86,7	82,7
Secundaria	90,9	92,3	93,6	93,0	88,1	87,5
Superior 2/	96,2	95,7	95,7	95,0	90,5	92,7
<b>VIGILANCIA EN SU ZONA O BARRIO (%)</b>	<b>27,8</b>	<b>26,1</b>	<b>22,3</b>	<b>24,4</b>	<b>30,5</b>	<b>27,1</b>
<b>Tipo de vigilancia (%)</b>						
Policía Nacional del Perú	3,2 a/	4,6 a/	3,6 a/	4,7 a/	6,5 a/	7,3
Serenazgo	26,0	24,1	20,6	22,4	25,9	23,7
Patrullaje integrado	0,3 a/	0,6 a/	0,6 a/	0,8 a/	3,6 a/	2,8 a/

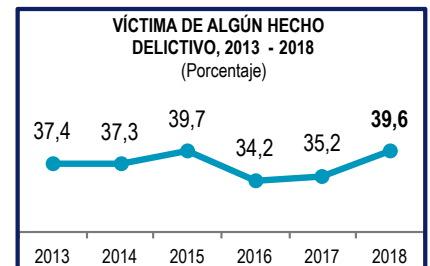

\* Tasa por cada 100 habitantes de 15 y más años de edad.

1/ Incluye educación básica especial.

2/ Comprende: Superior no universitaria y universitaria.

3/ Comprende: Auto, camioneta, autopartes de vehículo automotor, motocicleta, mototaxi o bicicleta.

a/ Los resultados son considerados referenciales porque el número de casos en la muestra para este nivel no es suficiente y presentan un coeficiente de variación mayor al 15%.

Fuente: Instituto Nacional de Estadística e Informática – Encuesta Nacional de Programas Presupuestales 2013 – 2018.

## SAN MARTÍN

Población de 15 y más años de edad víctima de algún hecho delictivo

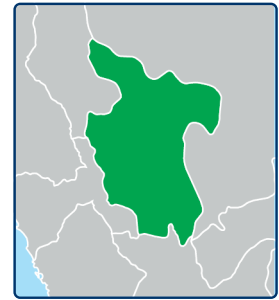
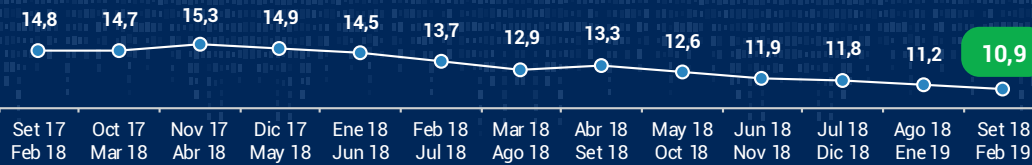

### SEMESTRE MÓVIL SETIEMBRE 2018 - FEBRERO 2019

Población de 15 y más años de edad

#### VICTIMIZACIÓN

(Víctimas de algún hecho delictivo)



Del total de la población:

#### Sexo

##### MUJERES



**10,0%**

fueron víctimas

##### HOMBRES



**12,0%**

fueron víctimas

#### Grupo de Edad



15 a 29 años



30 a 44 años



45 a 64 años



De 65 y más años

#### PERCEPCIÓN DE INSEGURIDAD

(Población que cree que será víctima de algún hecho delictivo)



Del total de la población:

#### Sexo

##### MUJERES



**69,1%**

creen que serán víctimas

##### HOMBRES



**77,9%**

creen que serán víctimas

#### Grupo de Edad



15 a 29 años



30 a 44 años



45 a 64 años



De 65 y más años

#### TIPOS DE HECHOS DELICTIVOS: PRINCIPALES INDICADORES



**4,0 a/**

Robo de dinero, cartera, celular



**0,7 a/**

Intento de robo de dinero, cartera, celular



**2,7 a/**

Estafa

#### REVICITIMIZACIÓN



**3,8% a/**  
Víctimas

El 3,8% de la población es víctima de más de un hecho delictivo.

#### MEDIO UTILIZADO

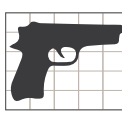

**4,5% a/**  
Arma de fuego

El 4,5% de los hechos delictivos fueron cometidos con arma de fuego.

#### DENUNCIAS



**13,2% a/**  
Denuncias

Del total de las víctimas, el 13,2% realizó la denuncia del hecho delictivo.

#### MOTIVOS DE LA NO DENUNCIA

Delito de poca importancia **32,0%**

Desconoce al delincuente **21,4% a/**

Es una pérdida de tiempo **15,5% a/**

#### VIGILANCIA



**43,2%**

Policía

El 43,2% de la población manifestó que existe vigilancia de la Policía Nacional del Perú.



**32,3%**

Serenazgo

El 32,3% de la población manifestó que existe vigilancia del Serenazgo en su zona o barrio.



**12,1% a/**

Patrullaje Integrado

El 12,1% de la población contó con vigilancia del Patrullaje Integrado en su zona o barrio.

#### ROBO EN LA VIVIENDA

El 8,4% de las viviendas son afectadas por robo.

**8,4% a/**  
Robo



**4,9% a/**  
Intento

El otro 4,9% son afectadas por intento de robo.

**Nota:** Se considera hecho delictivo a todo evento que atenta contra la seguridad, vulnera los derechos de una persona y conlleva al peligro, daño o riesgo como: Robo de dinero, cartera, celular, robo de vehículo automotor, autopartes de vehículo automotor, motocicleta, mototaxi, bicicleta, amenazas e intimidaciones, maltrato físico y/o psicológico, ofensas sexuales, secuestro, extorsión, estafa, robo de negocio, entre otros.

a/ Los resultados son considerados referenciales porque el número de casos en la muestra para este nivel no es suficiente y presentan un coeficiente de variación mayor al 15%.

Fuente: Instituto Nacional de Estadística e Informática – Encuesta Nacional de Programas Presupuestales, 2017 - 2019 (información preliminar).

# RESULTADOS ANUALES DE SEGURIDAD CIUDADANA, 2013 - 2018

INDICADORES	2013	2014	2015	2016	2017	2018
<b>VÍCTIMA DE ALGÚN HECHO DELICTIVO (%)</b>	<b>21,0</b>	<b>19,3</b>	<b>13,5</b>	<b>19,4</b>	<b>15,0</b>	<b>12,9</b>
<b>Sexo (%)</b>						
Hombre	24,1	19,7	14,1	22,1	17,0	13,6
Mujer	18,0	19,0	13,0	16,2	13,0	12,3
<b>Grupos de edad (%)</b>						
De 15 a 29 años	23,7	21,5	13,9	17,9	18,3	15,9
De 30 a 44 años	22,7	21,0	15,3	21,9	14,7	13,9
De 45 a 64 años	21,1	19,1	13,2	20,2	13,4	11,7
De 65 y más años	8,2 a/	10,1 a/	8,8 a/	10,7 a/	8,9 a/	5,5 a/
<b>Nivel educativo (%)</b>						
Sin nivel	8,4 a/	5,8 a/	4,9 a/	13,2 a/	10,7 a/	2,8 a/
Primaria 1/	15,8	15,9	10,4	13,3	10,8	7,2
Secundaria	22,9	19,6	13,3	18,6	15,2	12,3
Superior 2/	27,1	26,5	19,1	27,2	19,9	20,0
<b>Tipo de hecho delictivo (Tasa*)</b>						
Robo de dinero, cartera, celular	7,0	6,1	4,8	4,4	4,4	4,2
Intento de robo de dinero, cartera, celular	1,0 a/	1,0 a/	0,7 a/	0,9 a/	0,8 a/	0,6 a/
Robo de vehículo 3/	3,9	2,9	2,1	4,1	3,1	2,9
Intento de robo de vehículo 3/	1,5 a/	1,3 a/	0,7 a/	0,7 a/	0,6 a/	0,8 a/
Robo de negocio	1,4 a/	1,5 a/	0,7 a/	1,5 a/	1,0 a/	0,6 a/
Estafa	4,9	4,6	3,3	7,2	3,1	2,4 a/
Amenazas e intimidaciones	3,7	2,6	1,8 a/	1,9 a/	2,0	1,5 a/
Maltrato y ofensa sexual	1,5 a/	2,1 a/	0,6 a/	1,0 a/	1,3 a/	1,3 a/
Secuestro y extorsión	0,3 a/	0,2 a/	0,0 a/	0,7 a/	0,7 a/	0,4 a/
<b>DENUNCIA DE ALGÚN HECHO DELICTIVO (%)</b>	<b>19,8</b>	<b>15,7</b>	<b>20,9</b>	<b>14,9</b>	<b>18,3</b>	<b>15,0</b>
<b>DELITO COMETIDO CON ARMA DE FUEGO (%)</b>	<b>5,5 a/</b>	<b>5,7 a/</b>	<b>5,1 a/</b>	<b>5,1 a/</b>	<b>4,6 a/</b>	<b>5,2 a/</b>
<b>VIVIENDAS AFECTADAS POR ROBO O INTENTO DE ROBO (%)</b>	<b>17,8</b>	<b>14,4</b>	<b>12,8</b>	<b>14,6</b>	<b>13,5</b>	<b>12,5</b>
Robo en las viviendas	12,6	11,6	9,1	10,5	10,1	8,4
Intento de robo en las viviendas	6,4	3,9 a/	4,8 a/	4,8	4,4 a/	4,4 a/
<b>PERCEPCIÓN DE INSEGURIDAD (%)</b>	<b>75,7</b>	<b>76,8</b>	<b>75,9</b>	<b>77,8</b>	<b>72,5</b>	<b>72,5</b>
<b>Sexo (%)</b>						
Hombre	78,7	79,2	77,1	78,8	74,3	75,5
Mujer	72,8	74,7	74,7	76,7	70,7	69,7
<b>Grupos de edad (%)</b>						
De 15 a 29 años	80,7	80,2	79,1	80,6	75,6	75,4
De 30 a 44 años	78,1	79,8	81,5	79,5	75,1	75,9
De 45 a 64 años	71,7	77,1	74,3	76,6	72,6	72,8
De 65 y más años	64,6	59,8	55,7	60,1	53,6	54,4
<b>Nivel educativo (%)</b>						
Sin nivel	56,1	47,6 a/	51,9	66,3	49,8	54,2
Primaria 1/	67,3	68,5	66,1	71,5	62,5	60,4
Secundaria	78,5	80,3	80,7	78,4	74,2	75,0
Superior 2/	86,2	88,5	84,9	84,5	83,7	82,3
<b>VIGILANCIA EN SU ZONA O BARRIO (%)</b>	<b>29,8</b>	<b>38,9</b>	<b>40,3</b>	<b>45,9</b>	<b>45,4</b>	<b>41,2</b>
<b>Tipo de vigilancia (%)</b>						
Policía Nacional del Perú	19,4	27,1	25,9	29,5	33,3	32,8
Serenazgo	19,7	23,7	29,3	34,3	32,5	25,4
Patrullaje integrado	3,5 a/	7,2	9,0	10,9	12,7	8,9

## SAN MARTÍN



### VÍCTIMA DE ALGÚN HECHO DELICTIVO, 2013 - 2018 (Porcentaje)

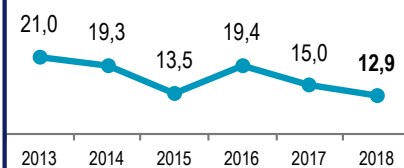

### MOTIVOS DE LA NO DENUNCIA, 2018 (Porcentaje)

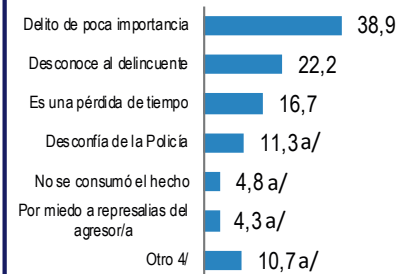

4/ Comprende: Falta de tiempo, por evitar problemas, conocía al delincuente, entre otros.

### VÍCTIMA DE MÁS DE ALGÚN HECHO DELICTIVO, 2013 - 2018 (Porcentaje)

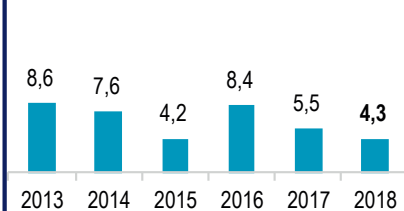

### TIPO DE VIGILANCIA, 2017 - 2018 (Porcentaje)

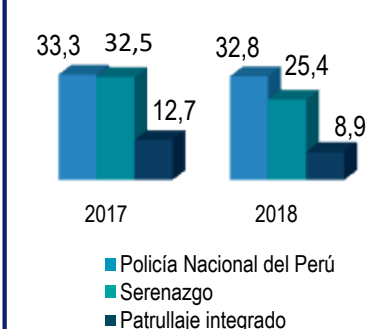

\* Tasa por cada 100 habitantes de 15 y más años de edad.

1/ Incluye educación básica especial.

2/ Comprende: Superior no universitaria y universitaria.

3/ Comprende: Auto, camioneta, autopartes de vehículo automotor, motocicleta, mototaxi o bicicleta.

a/ Los resultados son considerados referenciales porque el número de casos en la muestra para este nivel no es suficiente y presentan un coeficiente de variación mayor al 15%.

Fuente: Instituto Nacional de Estadística e Informática – Encuesta Nacional de Programas Presupuestales 2013 – 2018.

## TACNA

Población de 15 y más años de edad víctima de algún hecho delictivo

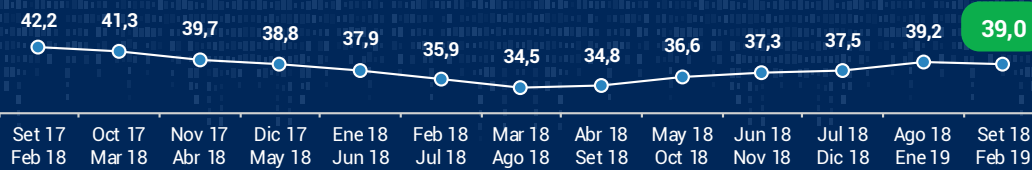

### SEMESTRE MÓVIL: SETIEMBRE 2018 - FEBRERO 2019

Población de 15 y más años de edad

#### VICTIMIZACIÓN

(Víctimas de algún hecho delictivo)



Del total de la población:

#### Sexo

##### MUJERES



**38,8%**

fueron víctimas

##### HOMBRES



**39,3%**

fueron víctimas

#### Grupo de Edad

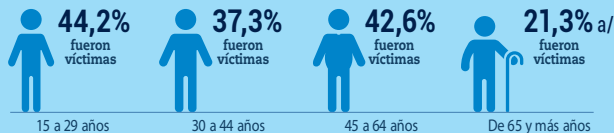

#### PERCEPCIÓN DE INSEGURIDAD

(Población que cree que será víctima de algún hecho delictivo)



Del total de la población:

#### Sexo

##### MUJERES



**93,6%**

creen que serán víctimas

##### HOMBRES



**93,7%**

creen que serán víctimas

#### Grupo de Edad



#### TIPOS DE HECHOS DELICTIVOS: PRINCIPALES INDICADORES



**14,6**

Robo de dinero, cartera, celular



**6,8 a/**

Intento de robo de dinero, cartera, celular



**18,5**

Estafa

#### REVICTIMIZACIÓN



El 22,4% de la población es víctima de más de un hecho delictivo.

#### MEDIO UTILIZADO

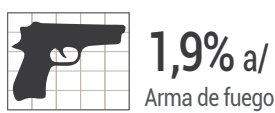

El 1,9% de los hechos delictivos fueron cometidos con arma de fuego.

#### DENUNCIAS



Del total de las víctimas, el 11,8% realizó la denuncia del hecho delictivo.

#### MOTIVOS DE LA NO DENUNCIA



#### VIGILANCIA

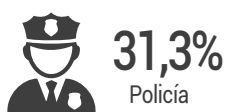

El 31,3% de la población manifestó que existe vigilancia de la Policía Nacional del Perú.

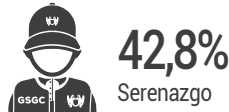

El 42,8% de la población manifestó que existe vigilancia del Serenazgo en su zona o barrio.



El 20,7% de la población contó con vigilancia del Patrullaje Integrado en su zona o barrio.

#### ROBO EN LA VIVIENDA

El 2,9% de las viviendas son afectadas por robo.



El otro 4,6% son afectadas por intento de robo.

**Nota:** Se considera hecho delictivo a todo evento que atenta contra la seguridad, vulnera los derechos de una persona y conlleva al peligro, daño o riesgo como: Robo de dinero, cartera, celular, robo de vehículo automotor, autopartes de vehículo automotor, motocicleta, mototaxi, bicicleta, amenazas e intimidaciones, maltrato físico y/o psicológico, ofensas sexuales, secuestro, extorsión, estafa, robo de negocio, entre otros.

a/ Los resultados son considerados referenciales porque el número de casos en la muestra para este nivel no es suficiente y presentan un coeficiente de variación mayor al 15%.

Fuente: Instituto Nacional de Estadística e Informática – Encuesta Nacional de Programas Presupuestales, 2017 - 2019 (información preliminar).

# RESULTADOS ANUALES DE SEGURIDAD CIUDADANA, 2013 - 2018

INDICADORES	2013	2014	2015	2016	2017	2018
<b>VÍCTIMA DE ALGÚN HECHO DELICTIVO (%)</b>	<b>46,3</b>	<b>39,2</b>	<b>35,2</b>	<b>37,9</b>	<b>44,6</b>	<b>38,0</b>
<b>Sexo (%)</b>						
Hombre	45,8	40,8	31,1	38,5	42,6	37,2
Mujer	46,9	37,7	38,7	37,4	46,4	38,8
<b>Grupos de edad (%)</b>						
De 15 a 29 años	50,8	39,0	35,8	38,0	50,0	45,9
De 30 a 44 años	46,0	42,1	37,9	43,0	46,9	35,6
De 45 a 64 años	44,7	39,5	37,7	34,6	41,2	40,1
De 65 y más años	34,4	28,0 a/	19,8 a/	25,9 a/	31,2 a/	19,4
<b>Nivel educativo (%)</b>						
Sin nivel	27,4 a/	38,5 a/	34,3 a/	29,6 a/	38,1 a/	11,2 a/
Primaria 1/	43,9	32,7	38,1	39,9	31,7	30,1
Secundaria	46,2	37,0	35,2	37,1	46,5	41,5
Superior 2/	48,2	45,1	34,3	38,7	47,6	38,3
<b>Tipo de hecho delictivo (Tasa*)</b>						
Robo de dinero, cartera, celular	21,8	21,9	19,6	16,3	20,0	16,2
Intento de robo de dinero, cartera, celular	10,0	8,7	5,4 a/	6,1	9,4	6,5
Robo de vehículo 3/	4,4	4,8	3,0 a/	3,8	4,6	3,7
Intento de robo de vehículo 3/	2,8 a/	2,1 a/	2,0 a/	1,2 a/	2,4 a/	1,1 a/
Robo de negocio	1,8 a/	2,0 a/	1,4 a/	2,9 a/	2,2 a/	2,1 a/
Estafa	13,0	7,7	7,8	11,5	17,9	15,7
Amenazas e intimidaciones	6,3	5,2	3,8 a/	5,0	6,6	3,8
Maltrato y ofensa sexual	3,1 a/	2,4 a/	2,6 a/	1,9 a/	2,4 a/	2,6
Secuestro y extorsión	0,4 a/	0,6 a/	0,6 a/	0,5 a/	0,6 a/	0,5 a/
<b>DENUNCIA DE ALGÚN HECHO DELICTIVO (%)</b>	<b>10,4</b>	<b>11,0</b>	<b>10,0 a/</b>	<b>12,2</b>	<b>9,1</b>	<b>10,1</b>
<b>DELITO COMETIDO CON ARMA DE FUEGO (%)</b>	<b>1,6 a/</b>	<b>1,3 a/</b>	<b>2,0 a/</b>	<b>1,7 a/</b>	<b>1,2 a/</b>	<b>1,7 a/</b>
<b>VIVIENDAS AFECTADAS POR ROBO O INTENTO DE ROBO (%)</b>	<b>16,0</b>	<b>11,6</b>	<b>9,8</b>	<b>8,6</b>	<b>12,5</b>	<b>8,7</b>
Robo en las viviendas	7,5	4,4 a/	3,4 a/	3,1 a/	4,5 a/	3,7 a/
Intento de robo en las viviendas	10,4	7,5	6,5 a/	6,0 a/	8,9	5,2 a/
<b>PERCEPCIÓN DE INSEGURIDAD (%)</b>	<b>96,4</b>	<b>93,5</b>	<b>95,3</b>	<b>94,3</b>	<b>91,6</b>	<b>92,0</b>
<b>Sexo (%)</b>						
Hombre	97,1	92,6	93,7	92,6	90,4	91,7
Mujer	95,7	94,2	96,6	95,9	92,7	92,1
<b>Grupos de edad (%)</b>						
De 15 a 29 años	97,7	94,2	94,9	92,9	92,4	93,2
De 30 a 44 años	96,0	93,7	97,3	95,9	93,3	94,7
De 45 a 64 años	96,4	94,7	95,0	96,3	93,2	92,7
De 65 y más años	92,2	85,7	92,4	85,9	80,7	81,4
<b>Nivel educativo (%)</b>						
Sin nivel	84,9	87,3	93,2	77,9	83,2	71,2
Primaria 1/	94,7	90,5	92,6	90,4	88,6	88,1
Secundaria	97,1	91,7	95,6	94,8	93,0	92,1
Superior 2/	96,7	97,7	95,9	95,5	91,7	93,9
<b>VIGILANCIA EN SU ZONA O BARRIO (%)</b>	<b>76,3</b>	<b>70,4</b>	<b>70,4</b>	<b>71,9</b>	<b>68,6</b>	<b>60,3</b>
<b>Tipo de vigilancia (%)</b>						
Policía Nacional del Perú	31,6	28,7	33,1	33,4	36,5	35,7
Serenazgo	70,9	64,8	59,7	63,2	57,6	47,0
Patrullaje integrado	17,2	16,0	19,9	22,1	25,1	19,7

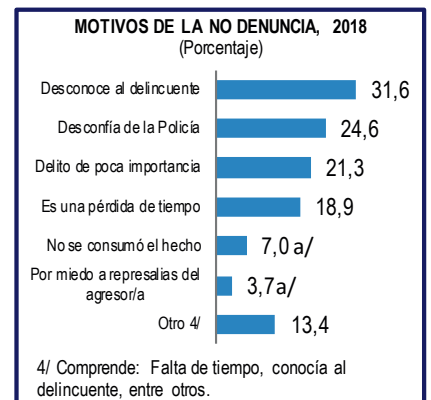
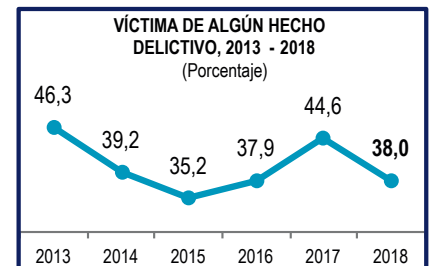

\* Tasa por cada 100 habitantes de 15 y más años de edad.

1/ Incluye educación básica especial.

2/ Comprende: Superior no universitaria y universitaria.

3/ Comprende: Auto, camioneta, autopartes de vehículo automotor, motocicleta, mototaxi o bicicleta.

a/ Los resultados son considerados referenciales porque el número de casos en la muestra para este nivel no es suficiente y presentan un coeficiente de variación mayor al 15%.

Fuente: Instituto Nacional de Estadística e Informática – Encuesta Nacional de Programas Presupuestales 2013 – 2018.

## TUMBES

### Población de 15 y más años de edad víctima de algún hecho delictivo

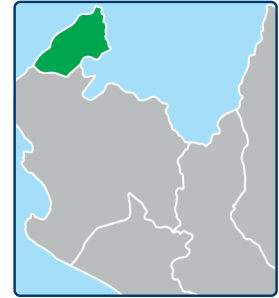
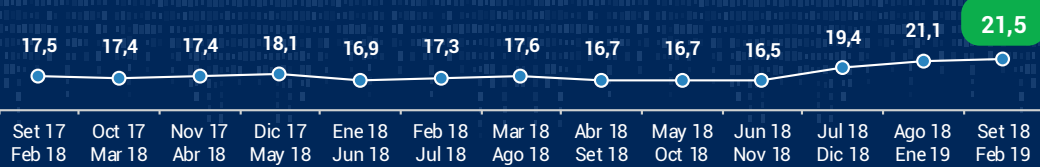

## SEMESTRE MÓVIL: SETIEMBRE 2018 - FEBRERO 2019

### Población de 15 y más años de edad

#### VICTIMIZACIÓN

(Víctimas de algún hecho delictivo)



Del total de la población:

#### Sexo

##### MUJERES



**20,5%**  
fueron víctimas

##### HOMBRES



**22,7%**  
fueron víctimas

#### Grupo de Edad



15 a 29 años



30 a 44 años



45 a 64 años



De 65 y más años

#### PERCEPCIÓN DE INSEGURIDAD

(Población que cree que será víctima de algún hecho delictivo)



Del total de la población:

#### Sexo

##### MUJERES



**64,2%**  
creen que serán víctimas

##### HOMBRES



**71,8%**  
creen que serán víctimas

#### Grupo de Edad



15 a 29 años



30 a 44 años



45 a 64 años

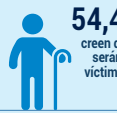

De 65 y más años

### TIPOS DE HECHOS DELICTIVOS: PRINCIPALES INDICADORES



**10,0 a/**  
Robo de dinero, cartera, celular



**4,1 a/**  
Intento de robo de dinero, cartera, celular



**4,4 a/**  
Estafa

#### REVICTIMIZACIÓN



El 12,1% de la población es víctima de más de un hecho delictivo.

#### MEDIO UTILIZADO

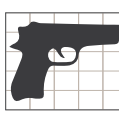

**25,0% a/**  
Arma de fuego

El 25,0% de los hechos delictivos fueron cometidos con arma de fuego.

#### DENUNCIAS



**22,6%**  
Denuncias

Del total de las víctimas, el 22,6% realizó la denuncia del hecho delictivo.

#### MOTIVOS DE LA NO DENUNCIA

Es una pérdida de tiempo **32,9% a/**

Delito de poca importancia **20,4% a/**

Desconoce al delincuente **17,5% a/**

#### VIGILANCIA



**48,3%**  
Policía

El 48,3% de la población manifestó que existe vigilancia de la Policía Nacional del Perú.



**34,0%**  
Serenazgo

El 34,0% de la población manifestó que existe vigilancia del Serenazgo en su zona o barrio.



**24,8%**  
Patrullaje Integrado

El 24,8% de la población contó con vigilancia del Patrullaje Integrado en su zona o barrio.

#### ROBO EN LA VIVIENDA

El 6,1% de las viviendas son afectadas por robo.

**6,1% a/ Robo** **7,7% a/ Intento**

El otro 7,7% son afectadas por intento de robo.

**Nota:** Se considera hecho delictivo a todo evento que atenta contra la seguridad, vulnera los derechos de una persona y conlleva al peligro, daño o riesgo como: Robo de dinero, cartera, celular, robo de vehículo automotor, autopartes de vehículo automotor, motocicleta, mototaxi, bicicleta, amenazas e intimidaciones, maltrato físico y/o psicológico, ofensas sexuales, secuestro, extorsión, estafa, robo de negocio, entre otros.

a/ Los resultados son considerados referenciales porque el número de casos en la muestra para este nivel no es suficiente y presentan un coeficiente de variación mayor al 15%.

Fuente: Instituto Nacional de Estadística e Informática – Encuesta Nacional de Programas Presupuestales, 2017 - 2019 (información preliminar).

# RESULTADOS ANUALES DE SEGURIDAD CIUDADANA, 2013 - 2018

INDICADORES	2013	2014	2015	2016	2017	2018
<b>VÍCTIMA DE ALGÚN HECHO DELICTIVO (%)</b>	<b>32,7</b>	<b>23,1</b>	<b>18,3</b>	<b>17,6</b>	<b>18,6</b>	<b>18,0</b>
<b>Sexo (%)</b>						
Hombre	35,2	24,4	18,4	19,8	20,5	19,7
Mujer	30,4	21,8	18,2	15,1	16,7	16,3
<b>Grupos de edad (%)</b>						
De 15 a 29 años	35,7	25,3	22,3	17,0	19,4	20,2
De 30 a 44 años	38,0	26,1	21,8	21,3	24,9	21,8
De 45 a 64 años	29,3	21,6	13,7	16,3	15,7	16,4
De 65 y más años	13,4 a/	8,7 a/	9,4 a/	6,0 a/	5,0 a/	7,7 a/
<b>Nivel educativo (%)</b>						
Sin nivel	15,9 a/	0,0	5,3 a/	7,5 a/	9,4 a/	3,6 a/
Primaria 1/	22,9	16,5	10,2	10,9 a/	9,0 a/	12,7
Secundaria	31,9	20,1	17,0	14,4	16,6	15,9
Superior 2/	45,5	35,2	28,1	26,2	28,1	25,5
<b>Tipo de hecho delictivo (Tasa*)</b>						
Robo de dinero, cartera, celular	16,2	12,3	11,1	9,1	8,8	7,2
Intento de robo de dinero, cartera, celular	7,5	6,4	3,8 a/	3,9	4,3	3,9
Robo de vehículo 3/	3,8	2,5	1,6 a/	2,2 a/	1,8 a/	1,7 a/
Intento de robo de vehículo 3/	2,4 a/	2,0 a/	1,7 a/	1,7 a/	1,5 a/	1,6 a/
Robo de negocio	0,9 a/	0,7 a/	0,3 a/	0,6 a/	0,4 a/	0,4 a/
Estafa	7,4	1,4 a/	0,8 a/	0,7 a/	1,3 a/	3,4 a/
Amenazas e intimidaciones	4,7	3,4	1,7 a/	2,4 a/	2,5 a/	2,5 a/
Maltrato y ofensa sexual	2,3	1,4 a/	1,1 a/	0,6 a/	1,3 a/	1,3 a/
Secuestro y extorsión	1,0 a/	0,5 a/	0,2 a/	0,5 a/	0,6 a/	0,3 a/
<b>DENUNCIA DE ALGÚN HECHO DELICTIVO (%)</b>	<b>18,6</b>	<b>24,0</b>	<b>29,3</b>	<b>23,9</b>	<b>25,9</b>	<b>18,7</b>
<b>DELITO COMETIDO CON ARMA DE FUEGO (%)</b>	<b>22,5</b>	<b>25,9</b>	<b>23,8</b>	<b>30,9</b>	<b>17,3</b>	<b>19,3</b>
<b>VIVIENDAS AFECTADAS POR ROBO O INTENTO DE ROBO (%)</b>	<b>16,2</b>	<b>14,5</b>	<b>9,8</b>	<b>12,5</b>	<b>13,7</b>	<b>12,7</b>
Robo en las viviendas	8,7	7,5	5,2 a/	5,1 a/	7,8	6,7
Intento de robo en las viviendas	9,2	8,2 a/	5,7 a/	7,9	6,8	6,8
<b>PERCEPCIÓN DE INSEGURIDAD (%)</b>	<b>70,0</b>	<b>63,8</b>	<b>68,0</b>	<b>64,8</b>	<b>65,0</b>	<b>62,8</b>
<b>Sexo (%)</b>						
Hombre	70,8	66,6	69,7	63,9	65,5	63,0
Mujer	69,2	61,1	66,5	65,9	64,5	62,6
<b>Grupos de edad (%)</b>						
De 15 a 29 años	72,2	64,5	70,8	60,9	67,4	67,1
De 30 a 44 años	74,1	67,8	70,5	68,5	68,0	66,1
De 45 a 64 años	67,7	63,9	66,7	66,7	66,0	63,1
De 65 y más años	53,7	47,1	55,4	58,8	46,8	43,8
<b>Nivel educativo (%)</b>						
Sin nivel	40,7 a/	33,4 a/	30,8 a/	48,6 a/	55,1 a/	26,4 a/
Primaria 1/	55,6	49,6	54,7	54,1	45,5	48,0
Secundaria	70,6	61,5	68,3	60,8	64,4	60,8
Superior 2/	86,0	82,0	81,1	76,8	79,0	78,5
<b>VIGILANCIA EN SU ZONA O BARRIO (%)</b>	<b>58,9</b>	<b>56,2</b>	<b>56,8</b>	<b>59,2</b>	<b>65,5</b>	<b>61,3</b>
<b>Tipo de vigilancia (%)</b>						
Policía Nacional del Perú	44,4	37,9	38,4	39,6	48,2	49,2
Serenazgo	40,7	38,6	38,5	43,8	45,8	39,9
Patrullaje integrado	22,7	23,3	24,7	27,3	29,9	27,8

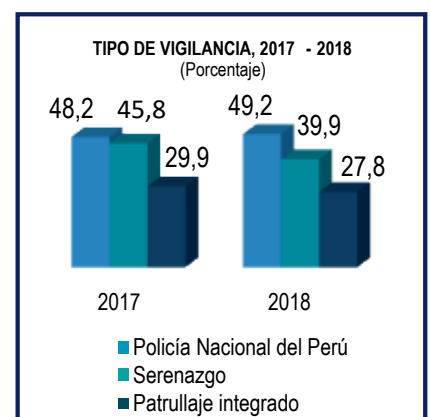
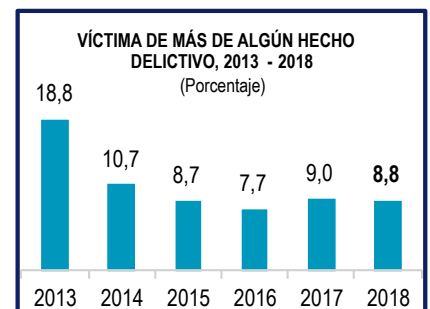
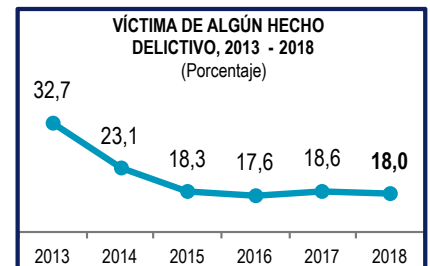
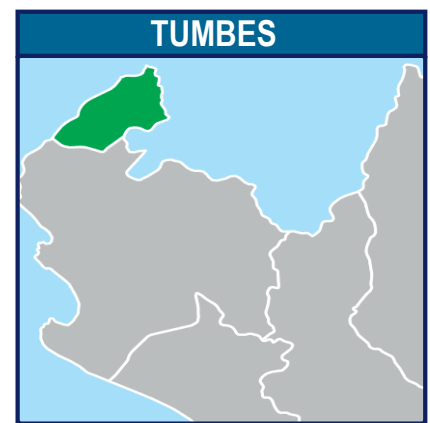

\* Tasa por cada 100 habitantes de 15 y más años de edad.

1/ Incluye educación básica especial.

2/ Comprende: Superior no universitaria y universitaria.

3/ Comprende: Auto, camioneta, autopartes de vehículo automotor, motocicleta, mototaxi o bicicleta.

a/ Los resultados son considerados referenciales porque el número de casos en la muestra para este nivel no es suficiente y presentan un coeficiente de variación mayor al 15%.

Fuente: Instituto Nacional de Estadística e Informática – Encuesta Nacional de Programas Presupuestales 2013 – 2018.

## UCAYALI

Población de 15 y más años de edad víctima de algún hecho delictivo

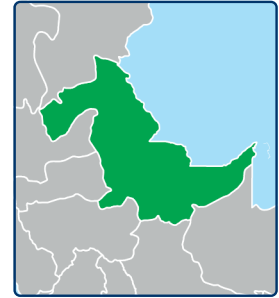
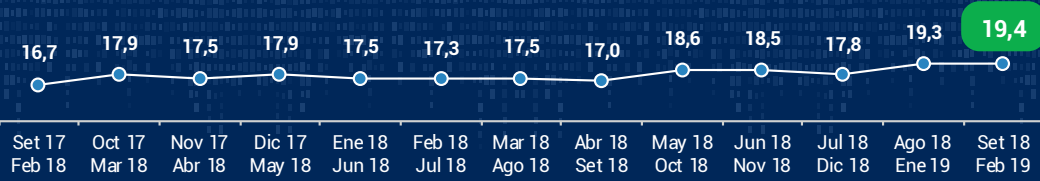

### SEMESTRE MÓVIL: SETIEMBRE 2018 - FEBRERO 2019

Población de 15 y más años de edad

#### VICTIMIZACIÓN

(Víctimas de algún hecho delictivo)



Del total de la población:

#### Sexo

##### MUJERES



**17,0%**

fueron víctimas

##### HOMBRES



**21,8%**

fueron víctimas

#### Grupo de Edad



15 a 29 años



30 a 44 años



45 a 64 años



De 65 y más años

#### PERCEPCIÓN DE INSEGURIDAD

(Población que cree que será víctima de algún hecho delictivo)



Del total de la población:

#### Sexo

##### MUJERES



**89,1%**

creen que serán víctimas

##### HOMBRES



**92,0%**

creen que serán víctimas

#### Grupo de Edad



15 a 29 años



30 a 44 años



45 a 64 años



De 65 y más años

#### TIPOS DE HECHOS DELICTIVOS: PRINCIPALES INDICADORES



**8,7**

Robo de dinero, cartera, celular



**2,0 a/**

Intento de robo de dinero, cartera, celular



**3,6 a/**

Estafa

#### REVICITIMIZACIÓN



**7,1% a/**  
Víctimas

El 7,1% de la población es víctima de más de un hecho delictivo.

#### MEDIO UTILIZADO

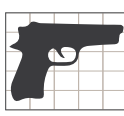

**16,8% a/**  
Arma de fuego

El 16,8% de los hechos delictivos fueron cometidos con arma de fuego.

#### DENUNCIAS



**21,9% a/**  
Denuncias

Del total de las víctimas, el 21,9% realizó la denuncia del hecho delictivo.

#### MOTIVOS DE LA NO DENUNCIA

Es una pérdida de tiempo **31,6% a/**

Desconoce al delincuente **24,0% a/**

Delito de poca importancia **20,2% a/**

#### VIGILANCIA



**12,2% a/**  
Policía

El 12,2% de la población manifestó que existe vigilancia de la Policía Nacional del Perú.



**13,5% a/**  
Serenazgo

El 13,5% de la población manifestó que existe vigilancia del Serenazgo en su zona o barrio.



**7,3% a/**  
Patrullaje Integrado

El 7,3% de la población contó con vigilancia del Patrullaje Integrado en su zona o barrio.

#### ROBO EN LA VIVIENDA

El 11,3% de las viviendas son afectadas por robo.

**11,3% a/**  
Robo



**11,2% a/**  
Intento

El otro 11,2% son afectadas por intento de robo.

**Nota:** Se considera hecho delictivo a todo evento que atenta contra la seguridad, vulnera los derechos de una persona y conlleva al peligro, daño o riesgo como: Robo de dinero, cartera, celular, robo de vehículo automotor, autopartes de vehículo automotor, motocicleta, mototaxi, bicicleta, amenazas e intimidaciones, maltrato físico y/o psicológico, ofensas sexuales, secuestro, extorsión, estafa, robo de negocio, entre otros.

a/ Los resultados son considerados referenciales porque el número de casos en la muestra para este nivel no es suficiente y presentan un coeficiente de variación mayor al 15%.

Fuente: Instituto Nacional de Estadística e Informática – Encuesta Nacional de Programas Presupuestales, 2017 - 2019 (información preliminar).

## RESULTADOS ANUALES DE SEGURIDAD CIUDADANA, 2013 - 2018

INDICADORES	2013	2014	2015	2016	2017	2018
<b>VÍCTIMA DE ALGÚN HECHO DELICTIVO (%)</b>	<b>31,6</b>	<b>25,1</b>	<b>25,5</b>	<b>22,7</b>	<b>17,3</b>	<b>15,9</b>
<b>Sexo (%)</b>						
Hombre	33,3	25,9	25,5	22,9	17,0	16,3
Mujer	30,1	24,3	25,6	22,4	17,6	15,5
<b>Grupos de edad (%)</b>						
De 15 a 29 años	34,4	26,1	25,0	25,9	19,5	18,3
De 30 a 44 años	31,6	29,3	27,9	23,7	19,0	16,7
De 45 a 64 años	30,8	23,1	25,3	20,1	17,1	14,3
De 65 y más años	20,6	14,9 a/	20,0 a/	11,5 a/	5,7 a/	11,2 a/
<b>Nivel educativo (%)</b>						
Sin nivel	22,9 a/	8,7 a/	6,4 a/	14,5 a/	9,9 a/	7,3 a/
Primaria 1/	25,7	19,7	21,6	14,9	7,8 a/	12,4
Secundaria	30,6	24,2	25,3	20,6	17,5	16,2
Superior 2/	38,0	33,9	29,9	32,1	23,8	17,9
<b>Tipo de hecho delictivo (Tasa*)</b>						
Robo de dinero, cartera, celular	12,3	10,7	8,8	8,9	6,7	6,6
Intento de robo de dinero, cartera, celular	2,3	1,8 a/	1,8 a/	1,4 a/	1,4 a/	1,3 a/
Robo de vehículo 3/	2,5	2,1 a/	2,0 a/	2,1 a/	1,6 a/	1,4 a/
Intento de robo de vehículo 3/	2,1 a/	1,3 a/	2,2 a/	1,1 a/	1,4 a/	0,9 a/
Robo de negocio	1,2 a/	1,2 a/	1,1 a/	1,1 a/	0,6 a/	0,5 a/
Estafa	10,5	7,3	8,1	6,5	4,6	4,2 a/
Amenazas e intimidaciones	4,7	3,3	2,6 a/	2,8 a/	2,0 a/	0,9 a/
Maltrato y ofensa sexual	2,7 a/	2,5	3,0 a/	2,2 a/	1,5 a/	1,0 a/
Secuestro y extorsión	0,3 a/	0,3 a/	0,4 a/	0,4 a/	0,2 a/	0,3 a/
<b>DENUNCIA DE ALGÚN HECHO DELICTIVO (%)</b>	<b>16,1</b>	<b>17,9</b>	<b>16,9</b>	<b>19,3</b>	<b>16,8</b>	<b>14,4 a/</b>
<b>DELITO COMETIDO CON ARMA DE FUEGO (%)</b>	<b>12,7</b>	<b>14,1</b>	<b>12,7</b>	<b>11,8 a/</b>	<b>10,5 a/</b>	<b>15,6</b>
<b>VIVIENDAS AFECTADAS POR ROBO O INTENTO DE ROBO (%)</b>	<b>35,5</b>	<b>24,7</b>	<b>25,4</b>	<b>21,6</b>	<b>18,6</b>	<b>20,0</b>
Robo en las viviendas	23,7	16,5	15,9	14,0	13,3	12,4
Intento de robo en las viviendas	17,3	11,6	10,9	10,3	7,6 a/	9,2
<b>PERCEPCIÓN DE INSEGURIDAD (%)</b>	<b>84,6</b>	<b>80,3</b>	<b>91,4</b>	<b>91,7</b>	<b>85,0</b>	<b>88,6</b>
<b>Sexo (%)</b>						
Hombre	87,1	82,7	92,3	92,2	84,2	88,6
Mujer	82,3	78,0	90,6	91,1	85,7	88,7
<b>Grupos de edad (%)</b>						
De 15 a 29 años	86,8	84,4	92,3	93,3	84,0	88,4
De 30 a 44 años	85,6	84,9	91,8	93,8	87,5	90,7
De 45 a 64 años	83,4	76,1	91,8	89,6	86,2	88,4
De 65 y más años	73,7	64,4	84,5	81,9	78,1	84,3
<b>Nivel educativo (%)</b>						
Sin nivel	65,5	68,4	63,6	81,2	80,5	69,9
Primaria 1/	77,2	68,2	87,9	84,8	76,7	85,1
Secundaria	85,7	82,3	91,9	92,1	85,3	87,9
Superior 2/	89,1	89,7	94,3	96,1	90,4	92,7
<b>VIGILANCIA EN SU ZONA O BARRIO (%)</b>	<b>29,5</b>	<b>36,2</b>	<b>32,2</b>	<b>25,7</b>	<b>25,0</b>	<b>20,7</b>
<b>Tipo de vigilancia (%)</b>						
Policía Nacional del Perú	17,3	23,6	19,0	15,3	15,1	13,8
Serenazgo	24,5	32,2	28,8	21,5	20,8	17,9
Patrullaje integrado	8,7	13,9	11,7	10,3	10,4	7,9 a/

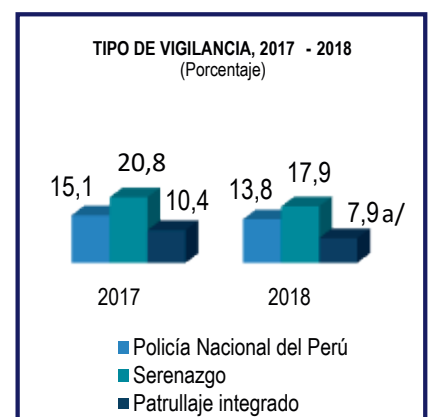
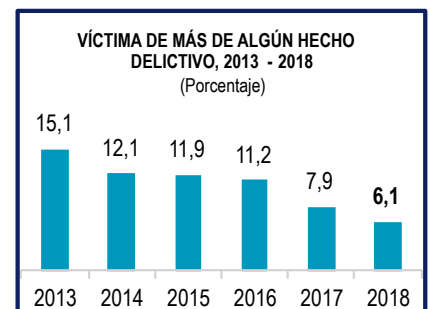
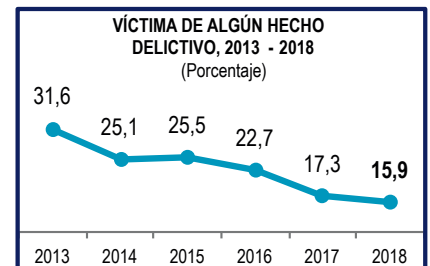
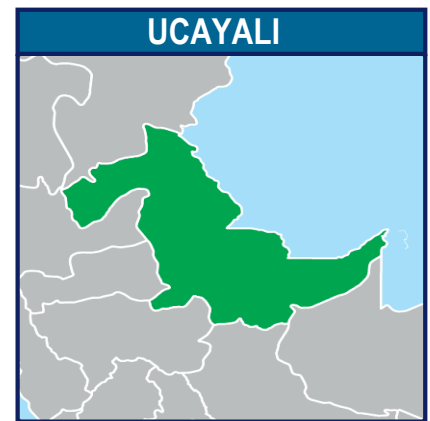

\* Tasa por cada 100 habitantes de 15 y más años de edad.

1/ Incluye educación básica especial.

2/ Comprende: Superior no universitaria y universitaria.

3/ Comprende: Auto, camioneta, autopartes de vehículo automotor, motocicleta, mototaxi o bicicleta.

a/ Los resultados son considerados referenciales porque el número de casos en la muestra para este nivel no es suficiente y presentan un coeficiente de variación mayor al 15%.

Fuente: Instituto Nacional de Estadística e Informática – Encuesta Nacional de Programas Presupuestales 2013 – 2018.

## REGIÓN LIMA

Población de 15 y más años de edad víctima de algún hecho delictivo

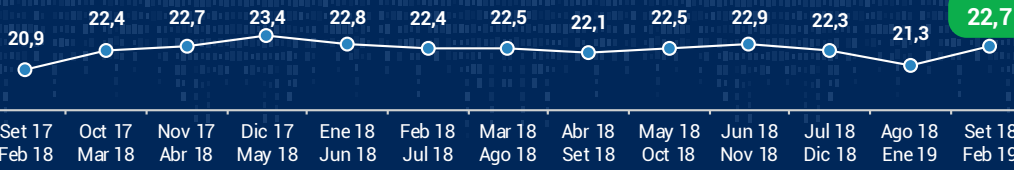

### SEMESTRE MÓVIL: SETIEMBRE 2018 - FEBRERO 2019

Población de 15 y más años de edad

#### VICTIMIZACIÓN

(Víctimas de algún hecho delictivo)



Del total de la población:

##### Sexo

#### MUJERES



**22,0%**

fueron víctimas

#### HOMBRES



**23,4%**

fueron víctimas

##### Grupo de Edad

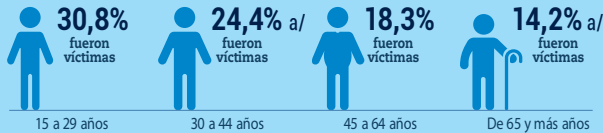

#### PERCEPCIÓN DE INSEGURIDAD

(Población que cree que será víctima de algún hecho delictivo)



Del total de la población:

##### Sexo

#### MUJERES



**86,4%**

creen que serán víctimas

#### HOMBRES



**84,9%**

creen que serán víctimas

##### Grupo de Edad

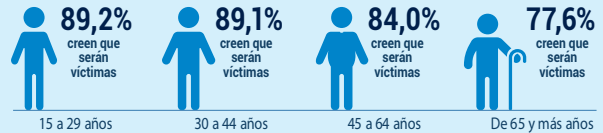

#### TIPOS DE HECHOS DELICTIVOS: PRINCIPALES INDICADORES



**11,5**

Robo de dinero, cartera, celular



**4,5 a/**

Intento de robo de dinero, cartera, celular



**7,3 a/**

Estafa

#### REVICITIMIZACIÓN



**11,5%**

Víctimas

El 11,5% de la población es víctima de más de un hecho delictivo.

#### MEDIO UTILIZADO

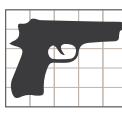

**16,4% a/**

Arma de fuego

El 16,4% de los hechos delictivos fueron cometidos con arma de fuego.

#### DENUNCIAS



**17,8% a/**

Denuncias

Del total de las víctimas, el 17,8% realizó la denuncia del hecho delictivo.

#### MOTIVOS DE LA NO DENUNCIA

Es una pérdida de tiempo

**33,6% a/**

Desconoce al delincuente

**32,1% a/**

Delito de poca importancia

**18,2% a/**

#### VIGILANCIA



**28,3%**

Policía

El 28,3% de la población manifestó que existe vigilancia de la Policía Nacional del Perú.



**35,1%**

Serenazgo

El 35,1% de la población manifestó que existe vigilancia del Serenazgo en su zona o barrio.



**12,5% a/**

Patrullaje Integrado

El 12,5% de la población contó con vigilancia del Patrullaje Integrado en su zona o barrio.

#### ROBO EN LA VIVIENDA

El 4,3% de las viviendas son afectadas por robo.

**4,3% a/**

Robo



**5,2% a/**

Intento

El otro 5,2% son afectadas por intento de robo.

**Nota:** Se considera hecho delictivo a todo evento que atenta contra la seguridad, vulnera los derechos de una persona y conlleva al peligro, daño o riesgo como: Robo de dinero, cartera, celular, robo de vehículo automotor, autopartes de vehículo automotor, motocicleta, mototaxi, bicicleta, amenazas e intimidaciones, maltrato físico y/o psicológico, ofensas sexuales, secuestro, extorsión, estafa, robo de negocio, entre otros.

a/ Los resultados son considerados referenciales porque el número de casos en la muestra para este nivel no es suficiente y presentan un coeficiente de variación mayor al 15%.

Fuente: Instituto Nacional de Estadística e Informática – Encuesta Nacional de Programas Presupuestales, 2017 - 2019 (información preliminar).

## RESULTADOS ANUALES DE SEGURIDAD CIUDADANA, 2013 - 2018

INDICADORES	2013	2014	2015	2016	2017	2018
<b>VÍCTIMA DE ALGÚN HECHO DELICTIVO (%)</b>	<b>34,0</b>	<b>30,2</b>	<b>29,4</b>	<b>24,7</b>	<b>22,4</b>	<b>22,8</b>
<b>Sexo (%)</b>						
Hombre	34,8	28,8	28,8	25,2	23,6	23,7
Mujer	33,2	31,5	30,0	24,4	21,2	21,9
<b>Grupos de edad (%)</b>						
De 15 a 29 años	37,9	33,5	30,6	31,6	28,5	28,1
De 30 a 44 años	37,0	32,5	31,3	24,9	24,6	24,3
De 45 a 64 años	34,1	28,8	30,1	20,2	20,5	21,0
De 65 y más años	19,3	20,3	21,9	13,0 a/	10,0 a/	13,7 a/
<b>Nivel educativo (%)</b>						
Sin nivel	18,9 a/	17,4 a/	8,1 a/	6,1 a/	18,0 a/	11,8 a/
Primaria 1/	25,4	22,1	27,2	12,8 a/	13,9 a/	17,8
Secundaria	35,6	30,8	29,2	25,9	22,1	22,8
Superior 2/	40,6	36,2	34,1	31,4	28,1	27,0
<b>Tipo de hecho delictivo (Tasa*)</b>						
Robo de dinero, cartera, celular	12,7	13,8	12,8	12,9	10,7	11,1
Intento de robo de dinero, cartera, celular	5,2	5,4	4,0 a/	3,3 a/	3,7 a/	4,2 a/
Robo de vehículo 3/	2,7	1,8 a/	1,4 a/	1,4 a/	1,0 a/	1,4 a/
Intento de robo de vehículo 3/	1,9	1,1 a/	0,7 a/	0,4 a/	0,7 a/	0,5 a/
Robo de negocio	1,1 a/	0,5 a/	0,4 a/	0,5 a/	0,4 a/	0,5 a/
Estafa	14,8	12,0	12,8	7,0 a/	6,0	6,2
Amenazas e intimidaciones	3,1	2,4 a/	1,0 a/	1,1 a/	2,0 a/	1,7 a/
Maltrato y ofensa sexual	1,7 a/	1,1 a/	1,1 a/	0,8 a/	0,9 a/	0,9 a/
Secuestro y extorsión	0,4 a/	0,1 a/	0,4 a/	0,5 a/	0,5 a/	0,5 a/
<b>DENUNCIA DE ALGÚN HECHO DELICTIVO (%)</b>	<b>14,9</b>	<b>12,5</b>	<b>13,4</b>	<b>13,1 a/</b>	<b>12,9</b>	<b>16,5</b>
<b>DELITO COMETIDO CON ARMA DE FUEGO (%)</b>	<b>9,2</b>	<b>9,8</b>	<b>12,2 a/</b>	<b>13,2 a/</b>	<b>14,2</b>	<b>13,2</b>
<b>VIVIENDAS AFECTADAS POR ROBO O INTENTO DE ROBO (%)</b>	<b>14,9</b>	<b>10,9</b>	<b>11,2</b>	<b>11,2</b>	<b>8,6</b>	<b>9,0</b>
Robo en las viviendas	7,2	4,5 a/	5,7 a/	5,6 a/	4,2 a/	4,3 a/
Intento de robo en las viviendas	8,9	7,3 a/	5,8 a/	5,9 a/	4,8 a/	4,9 a/
<b>PERCEPCIÓN DE INSEGURIDAD (%)</b>	<b>85,5</b>	<b>86,5</b>	<b>89,9</b>	<b>90,6</b>	<b>87,6</b>	<b>88,2</b>
<b>Sexo (%)</b>						
Hombre	86,0	86,7	89,3	89,8	88,0	86,8
Mujer	85,1	86,3	90,5	91,2	87,2	89,4
<b>Grupos de edad (%)</b>						
De 15 a 29 años	86,5	88,7	90,2	92,4	88,5	88,3
De 30 a 44 años	87,5	88,8	90,5	91,2	91,2	90,2
De 45 a 64 años	87,7	86,4	91,1	89,6	88,5	90,4
De 65 y más años	75,7	76,5	85,8	85,1	77,8	80,6
<b>Nivel educativo (%)</b>						
Sin nivel	69,0	72,6	73,0	71,1	60,2	74,9
Primaria 1/	77,3	79,0	87,2	87,8	77,6	84,2
Secundaria	87,0	86,3	89,2	90,7	88,9	88,6
Superior 2/	92,4	93,5	95,2	93,8	93,9	91,3
<b>VIGILANCIA EN SU ZONA O BARRIO (%)</b>	<b>45,1</b>	<b>44,0</b>	<b>31,9</b>	<b>30,4</b>	<b>35,7</b>	<b>40,8</b>
<b>Tipo de vigilancia (%)</b>						
Policía Nacional del Perú	20,6	19,6	17,2	13,7	22,7	25,9
Serenazgo	39,6	39,0	28,8	27,7	31,6	34,5
Patrullaje integrado	6,8	9,0	5,0 a/	5,4 a/	9,2 a/	11,2

## REGIÓN LIMA



## VÍCTIMA DE ALGÚN HECHO DELICTIVO, 2013 - 2018 (Porcentaje)

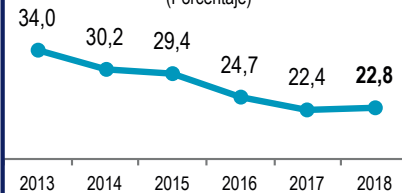

## MOTIVOS DE LA NO DENUNCIA, 2018 (Porcentaje)

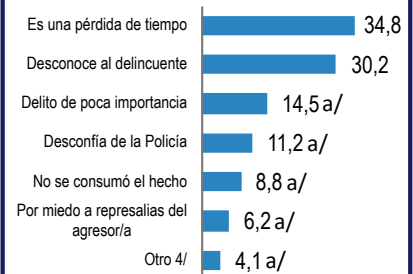

4/ Comprende: Falta de tiempo, conocía al delincuente, entre otros.

## VÍCTIMA DE MÁS DE ALGÚN HECHO DELICTIVO, 2013 - 2018 (Porcentaje)

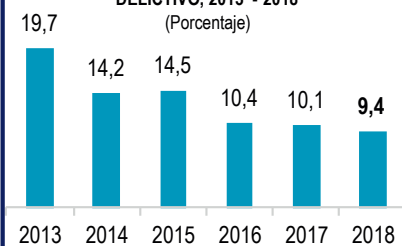

## TIPO DE VIGILANCIA, 2017 - 2018 (Porcentaje)



\* Tasa por cada 100 habitantes de 15 y más años de edad.

1/ Incluye educación básica especial.

2/ Comprende: Superior no universitaria y universitaria.

3/ Comprende: Auto, camioneta, autopartes de vehículo automotor, motocicleta, mototaxi o bicicleta.

a/ Los resultados son considerados referenciales porque el número de casos en la muestra para este nivel no es suficiente y presentan un coeficiente de variación mayor al 15%.

Fuente: Instituto Nacional de Estadística e Informática - Encuesta Nacional de Programas Presupuestales 2013 - 2018.





## INSTITUTO NACIONAL DE ESTADÍSTICA E INFORMÁTICA

Av. General Garzón 658, Jesús María / Lima 11, Perú  
Central Telefónica: 652 0000 / 203 2640

Síguenos en:



[www.inei.gob.pe](http://www.inei.gob.pe)