



Registro Nacional de Municipalidades
Ley N° 27563

ESTADÍSTICAS MUNICIPALES 2008

(Primeros Resultados)

Oficina Técnica de
Estadísticas Departamentales

Lima, junio 2009

Créditos

Instituto Nacional de Estadística e informática

Dirección Técnica de Estadísticas Departamentales
Marleni Orrillo Huamán

Elaboración y Coordinación:
Marianella Claudet Cava

Soporte Estadístico e Informático:
Gissela Cabezas Medina
Danilo Cochachin Torres

Preparado : Dirección Técnica de Demografía e Indicadores Sociales del Instituto Nacional de Estadística e Informática (INEI)

Impreso : Talleres de la Oficina Técnica de Administración del INEI

Diagramación : Centro de Edición de la Oficina Técnica de Difusión del INEI

Tiraje : 100 ejemplares

Domicilio : Av. General Garzón 658, Jesús María. Lima - Perú

Hecho el Depósito Legal en la Biblioteca Nacional del Perú N° 2009-07766

Presentación

En el marco de sus funciones el Instituto Nacional de Estadística e Informática - INEI, ejecutó el Registro Nacional de Municipalidades - RENAMU 2008 entre los meses de julio y diciembre del mismo año, en las 195 municipalidades provinciales y 1 639 municipalidades distritales del país, con el propósito de generar estadísticas municipales que sirvan de apoyo a la gestión regional y municipal para el fortalecimiento del proceso de descentralización.

Esta actividad se realizó teniendo como base la Ley N° 27563 que crea el Registro Nacional de Municipalidades a cargo del INEI y del Decreto Supremo N° 033-2002-PCM que lo reglamenta, a fin de integrar y disponer de la información estadística de todas las municipalidades del país.

En este contexto el INEI pone a disposición de autoridades, investigadores, profesionales, estudiantes y público en general, el documento: **"Estadísticas Municipales 2008 - Primeros Resultados"**, que expone los resultados del RENAMU 2008 en cuadros estadísticos con información sobre la gestión de los Gobiernos Locales en relación con la infraestructura referida a medios de comunicación, maquinaria, vehículos y equipos de las municipalidades, acceso a Internet, interconexión con la red local y nacional, equipos de cómputo y sistemas informáticos para la gestión local; así como los recursos de personal por condición laboral y categoría de ocupación. Asimismo, contiene información sobre la infraestructura urbana y rural básica municipal, las obras y redes viales, y los servicios públicos destinados para el saneamiento ambiental y salubridad; además de la infraestructura de comunicación, alumbrado público, agua potable y alcantarillado.

Con relación a la planificación municipal, muestra información sobre los instrumentos de gestión y desarrollo, los requerimientos de asistencia técnica,

capacitación y la labor municipal en apoyo a la salud, cultura, deporte, conservación del medio ambiente y programas de apoyo social, así como la Seguridad Ciudadana, Defensa Civil y participación vecinal.

La promoción del desarrollo económico local, se evidencia en cuadros estadísticos sobre proyectos de inversión ejecutados por las municipalidades, fomento de micro y pequeñas empresas, promoción y producción artesanal, así como los ingresos y gastos ejecutados por las municipalidades.

El contenido de estos resultados municipales 2008, se presenta en cuadros estadísticos de fácil comprensión para el usuario, con un resumen ejecutivo que amplía el panorama nacional, conjugando el análisis textual con gráficos, diseñados con una presentación desagregada y en algunos casos comparativa con la información obtenida en el año 2007. Los cuadros de resultados a nivel departamental, ofrecen información estadística valiosa para el conocimiento de la realidad local por departamentos, cuyo uso impulsa la producción de información descentralizada nacional de conjunto, desagregada a menores unidades administrativas y territoriales.

El INEI expresa su especial reconocimiento a los Alcaldes y funcionarios municipales provinciales y distritales que han proporcionado la información al Registro de Municipalidades, haciendo posible la elaboración y publicación de estos Cuadros de Resultados.

Mg. Renán Quispe Llanos
Jefe
Instituto Nacional de Estadística e
Informática

Contenido

	Pag.
PRESENTACIÓN	3
RESÚMEN EJECUTIVO	11
CUADROS ESTADÍSTICOS	
INFRAESTRUCTURA Y RECURSOS HUMANOS	
INFRAESTRUCTURA	
Cuadro N° 01 Municipalidades que informaron sobre los medios de telecomunicación que disponen, según departamento, 2008	33
Cuadro N° 02 Locales que disponen las municipalidades por tipo de tenencia, según departamento, 2008	34
Cuadro N° 03 Maquinaria pesada, vehículos y equipos que disponen las municipalidades, según departamento y condición de uso, 2008	38
Cuadro N° 04 Equipos de cómputo y de oficina que disponen las municipalidades, según departamento, 2008	43
Cuadro N° 05 Número de líneas de telefonía que disponen las municipalidades, según departamento, 2008	44
Cuadro N° 06 Municipalidades que informaron sobre red informática local y computadoras interconectadas, según departamento, 2008	45
Cuadro N° 07 Municipalidades que informaron sobre acceso a Internet y computadoras conectadas, según departamento, 2008	46
Cuadro N° 08 Municipalidades que disponen de sistemas informáticos para la gestión municipal, según departamento, 2008	47
RECURSOS HUMANOS	
Cuadro N° 09 Personal y pensionistas de las municipalidades por condición laboral y sexo, según departamento y categoría de ocupación, al 31 de diciembre 2007	49
PLANIFICACIÓN Y ORGANIZACIÓN DEL ESPACIO FÍSICO	
PLANIFICACIÓN MUNICIPAL	
Cuadro N° 10 Municipalidades que informaron sobre requerimientos de asistencia técnica, según departamento, 2008.....	61
Cuadro N° 11 Municipalidades que informaron sobre requerimientos de capacitación, según departamento, 2008	63
Cuadro N° 12 Municipalidades que disponen de instrumentos de gestión y desarrollo urbano y/o rural, según departamento, 2008	65
Cuadro N° 13 Municipalidades que disponen de catastro, según departamento, 2008	67
Cuadro N° 14 Miembros que conforman el consejo de coordinación local, por tipo de autoridad, según departamento y sexo, 2008	68
Cuadro N° 15 Municipalidades que informaron sobre actividades, reuniones de sesiones de concejo que ejecutó el consejo de coordinación local, según departamento, 2007	72
Cuadro N° 16 Normas emitidas por la municipalidad, según departamento, 2007	73

Cuadro N° 17	Municipalidades que informaron sobre el Texto Único de Procedimientos Administrativos, según departamento, 2008	74
Cuadro N° 18	Municipalidades que informaron sobre ratificación del Texto Único de Procedimientos Administrativos, según departamento, 2008	75
Cuadro N° 19	Municipalidades que informaron sobre el lugar de publicación del Texto Único de Procedimientos Administrativos, según departamento, 2008	76

INFRAESTRUCTURA URBANA O RURAL BÁSICA, VIALIDAD

Cuadro N° 20	Principales obras de construcción ejecutadas y concluidas a cargo de la municipalidad por sector económico, según departamento, 2007	77
Cuadro N° 21	Reparación y construcción de pistas, veredas, escalinatas y caminos rurales ejecutados por la municipalidad, según departamento, 2007	78
Cuadro N° 22	Red Vial Vecinal, según departamento, 2008	80

LICENCIAS OTORGADAS

Cuadro N° 23	Licencias de apertura de establecimientos otorgadas por la municipalidad, según departamento, 2007	81
Cuadro N° 24	Licencias para la construcción otorgadas por la municipalidad, según departamento, 2007	85

ACCESO AL SUELO PARA VIVIENDA

Cuadro N° 25	Municipalidades con disponibilidad de terrenos para fines de vivienda, según departamento, 2007	86
--------------	---	----

SERVICIOS PÚBLICOS LOCALES

SANEAMIENTO AMBIENTAL Y SALUBRIDAD

Cuadro N° 26	Municipalidades que realizaron recojo de basura por cantidad promedio diario, según departamento, 2008	87
Cuadro N° 27	Municipalidades que informaron sobre la frecuencia de recojo de basura, según departamento, 2008	88
Cuadro N° 28	Municipalidades que informaron sobre la cobertura del servicio de recojo de basura, según departamento, 2008	89
Cuadro N° 29	Costo que demandó el servicio de limpieza pública en las municipalidades, según departamento, 2007	90
Cuadro N° 30	Municipalidades que disponen de instrumentos de gestión para el recojo de residuos sólidos, según departamento, 2008	91
Cuadro N° 31	Municipalidades que informaron sobre el destino final de la basura recolectada, según departamento, 2008	92
Cuadro N° 32	Operativos de control realizados por las municipalidades, según departamento, 2007	93
Cuadro N° 33	Carné de sanidad expedidos por la municipalidad, según departamento, 2007	95
Cuadro N° 34	Ambulantes registrados en la municipalidad, según departamento, 2007	96
Cuadro N° 35	Baños de uso público en funcionamiento instalados por la municipalidad, según departamento, 2008	97
Cuadro N° 36	Conservación de áreas verdes a cargo de la municipalidad, según departamento, 2007	98

EDUCACIÓN, CULTURA, DEPORTE Y RECREACIÓN

Cuadro N° 37	Municipalidades que brindan servicio de cabinas públicas de Internet (sin contar con la Biblioteca Municipal), número de locales y computadoras, según departamento, 2007	99
--------------	---	----

Cuadro N° 38	Municipalidades que tienen Biblioteca Municipal, según departamento, 2007	100
Cuadro N° 39	Colecciones que dispone la Biblioteca Municipal, según departamento, 2007	101
Cuadro N° 40	Municipalidades que informaron sobre servicios que brinda la Biblioteca Municipal, según departamento, 2008	102
Cuadro N° 41	Personal de la Biblioteca Municipal, por nivel de ocupación, según departamento, al 31 de diciembre 2007	103
Cuadro N° 42	Municipalidades que informaron sobre las instituciones que brindaron capacitación al personal de la Biblioteca Municipal, según departamento, 2007	104
Cuadro N° 43	Computadoras por tipo de procesador y con acceso a Internet que dispone la Biblioteca Municipal, según departamento, 2008	105
Cuadro N° 44	Municipalidades que disponen de documentos de gestión municipal que establecen el funcionamiento de la Biblioteca Municipal, según departamento, 2008	106
Cuadro N° 45	Infraestructura deportiva administrada por la municipalidad, según departamento, 2008	107
Cuadro N° 46	Locales para uso recreacional y cultural administrados por la municipalidad, según departamento, 2007	108
Cuadro N° 47	Casos atendidos en la Defensoría Municipal del Niño y del Adolescente (DEMUNA), según departamento, 2007	109

SALUD

Cuadro N° 48	Locales de salud en funcionamiento, según departamento y entidad administradora, 2007	111
Cuadro N° 49	Municipalidades que realizaron actividades en coordinación con el Ministerio de Salud (MINSAs), según departamento, 2007	117
Cuadro N° 50	Programas de control y prevención de la salud implementados en el distrito, según departamento, 2007	118

ORGANIZACIONES SOCIALES

Cuadro N° 51	Organizaciones sociales y beneficiarios, según departamento, 2007	119
Cuadro N° 52	Beneficiarios del Programa del Vaso de Leche, según departamento, 2007	120
Cuadro N° 53	Municipalidades que informaron sobre organismos y/o instituciones que financiaron programas sociales y obras de infraestructura, según departamento, 2007	121
Cuadro N° 54	Municipalidades que recibieron transferencia de proyectos de infraestructura social y productiva, según departamento, 2007	125

SEGURIDAD CIUDADANA

Cuadro N° 55	Municipalidades que informaron sobre problemas que afectan la seguridad, según departamento, 2008	126
Cuadro N° 56	Municipalidades que informaron sobre registro de organizaciones de seguridad vecinal y comunal, según departamento, 2008	128
Cuadro N° 57	Municipalidades que tienen Serenazgo, número de efectivos y puestos de vigilancia, según departamento, al 31 de diciembre 2007	129
Cuadro N° 58	Vehículos y equipos que dispone el Serenazgo de la municipalidad, según departamento, 2008	130

DEFENSA CIVIL

Cuadro N° 59	Municipalidades que informaron sobre la constitución y funcionamiento del comité de Defensa Civil, según departamento, 2008	133
Cuadro N° 60	Municipalidades que disponen de instrumentos técnicos de Defensa Civil, según departamento, 2008	134

Cuadro N° 61	Municipalidades que informaron sobre medios de comunicación que disponen y acciones que realizó la oficina de defensa civil, según departamento, 2007	136
Cuadro N° 62	Municipalidades que informaron sobre fenómenos naturales u ocasionados por el hombre, registrados por el comité de defensa civil, según departamento, 2007	137

PROMOCIÓN DEL DESARROLLO ECONÓMICO LOCAL

Cuadro N° 63	Micro y pequeñas empresas (MYPES) registradas en la municipalidad, según departamento y tipo de empresa, 2007	139
Cuadro N° 64	Municipalidades que realizaron acciones para incentivar a las MYPES, según departamento, 2007	143
Cuadro N° 65	Municipalidades provinciales que otorgaron concesiones y autorizaciones para prestar servicio de transporte público urbano de pasajeros, según departamento, 2007 ...	144
Cuadro N° 66	Número de empresas y vehículos menores autorizados por la municipalidad, según departamento, 2007	147
Cuadro N° 67	Programas y proyectos ejecutados y concluidos por la municipalidad en convenios con otras entidades, según departamento, 2007	151
Cuadro N° 68	Obras de inversión aprobadas por el presupuesto participativo que debe ejecutar la municipalidad, según departamento, 2008	152
Cuadro N° 69	Municipalidades que tienen oficina de programación de inversiones (OPI), según departamento, 2008	153
Cuadro N° 70	Municipalidades que informaron sobre producción artesanal, según departamento, 2008	154
Cuadro N° 71	Municipalidades que realizaron acciones de fomento a la artesanía, según departamento, 2007	156
Cuadro N° 72	Establecimientos de servicios registrados en la municipalidad, según departamento, al 31 de diciembre 2007	157
Cuadro N° 73	Municipalidades que informaron sobre acciones que realizaron para incentivar el turismo, según departamento, 2007	159

PROTECCIÓN Y CONSERVACIÓN DEL MEDIO AMBIENTE

Cuadro N° 74	Municipalidades que tienen oficina o unidad ambiental, según departamento, 2008	161
Cuadro N° 75	Denuncias ambientales registradas en la municipalidad, según departamento, 2007	162
Cuadro N° 76	Municipalidades que informaron sobre fuentes que originan la contaminación ambiental, según departamento, 2008	166
Cuadro N° 77	Municipalidades que disponen de instrumentos de gestión ambiental, según departamento, 2008	167
Cuadro N° 78	Municipalidades que realizaron acciones para incentivar la conservación del medio ambiente, según departamento, 2007	168

PARTICIPACIÓN VECINAL

Cuadro N° 79	Municipalidades que informaron que existe participación de la población en la gestión administrativa, según departamento, 2008	169
Cuadro N° 80	Municipalidades que informaron sobre la conformación y funcionamiento de la Junta de Delegados Vecinales, según departamento, 2008	170

INSCRIPCIÓN EN EL REGISTRO CIVIL

Cuadro N° 81	Nacimientos inscritos en la oficina de Registro Civil de la municipalidad, por sexo, según departamento, 2007	171
--------------	---	-----

Cuadro N° 82	Defunciones inscritas en la oficina de Registro Civil de la municipalidad, por sexo, según departamento, 2007	172
Cuadro N° 83	Matrimonios y divorcios inscritos en el Registro Civil de la municipalidad, según departamento, 2007	173

INFRAESTRUCTURA DE COMUNICACIÓN, ALUMBRADO PÚBLICO, AGUA POTABLE Y ALCANTARILLADO

Cuadro N° 84	Instalaciones de servicios de comunicación, según departamento, 2008	174
Cuadro N° 85	Alumbrado público en el distrito, según departamento, 2008	175
Cuadro N° 86	Municipalidades que informaron sobre la existencia de red de agua potable en el distrito, según departamento, 2008	176
Cuadro N° 87	Municipalidades que informaron sobre la frecuencia de vigilancia y control de agua potable que realiza la autoridad de salud en el distrito, según departamento, 2008	177
Cuadro N° 88	Municipalidades que informaron sobre la difusión de los resultados del análisis de agua potable que realiza la autoridad de salud, según departamento, 2008	178
Cuadro N° 89	Municipalidades que informaron sobre el tratamiento que recibe el agua potable en el distrito, según departamento, 2008	179
Cuadro N° 90	Municipalidades que informaron sobre instituciones u organismos que administran el agua potable y alcantarillado en el distrito, según departamento, 2008	180
Cuadro N° 91	Municipalidades que informaron sobre el tratamiento que reciben las aguas servidas generadas en el distrito, según departamento, 2008	181
Cuadro N° 92	Municipalidades que informaron el lugar donde desemboca el sistema de desagüe, según departamento, 2008	182

PRESUPUESTO MUNICIPAL

Cuadro N° 93	Ingresos ejecutados por las municipalidades, según departamento, 2008	183
Cuadro N° 94	Gastos ejecutados por las municipalidades, según departamento, 2008	185

ANEXO I: METODOLOGÍA DEL REGISTRO DE LAS MUNICIPALIDADES 189

ANEXO II: MARCO INSTITUCIONAL DE LA MUNICIPALIDAD 191

Resumen Ejecutivo

INFRAESTRUCTURA Y RECURSOS HUMANOS

Infraestructura

Maquinaria, vehículo y equipo operativo

Los resultados del Registro Nacional de Municipalidades - RENAMU 2008, muestran que la maquinaria pesada operativa que disponen las municipalidades provinciales y distritales es de 3 020. Está conformada por 926

tractores oruga que representan el 30,7% del total, 855 cargadores frontales que constituyen el 28,3%, 651 compactadoras el 21,6%, 363 motoniveladoras para obras de infraestructura el 12,0% y 225 otros tipos de maquinaria con el 7,5%.

Al compararla con el total de la maquinaria pesada operativa del año 2007, se observa un incremento de 6,8%, debido a una mayor dotación de tractores oruga (237) y de compactadoras (112).

Gráfico N° 1
PERÚ: MAQUINARIA PESADA OPERATIVA QUE DISPONEN LAS MUNICIPALIDADES, 2007 - 2008

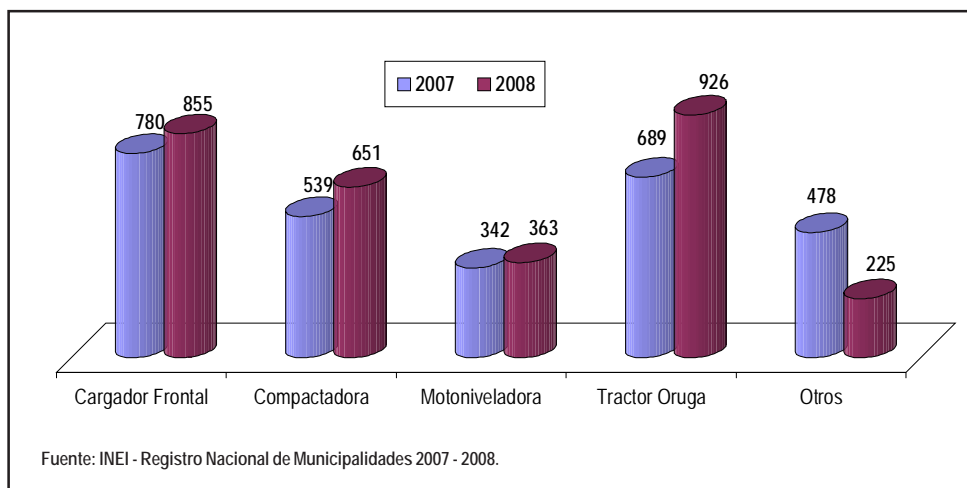

Asimismo, para realizar el trabajo de limpieza pública las municipalidades provinciales y distritales informaron que cuentan con 9 mil 577 vehículos. De este total, el 16,9% son volquetes, 6,2% camiones recolectores de basura y 6,7% camiones. El RENAMU 2008, registra que las municipalidades disponen de 3 028 camionetas y autos (31,6%), 2 708 motocicletas (28,3%), y 297 son camiones cisterna (3,1%).

Por otro lado, los resultados revelan que para el año 2008, los vehículos que disponen las municipalidades se incrementaron; es así que los camiones recolectores de basura se incrementan en un 40,7% respecto al año anterior, los camiones en 28,1%, los volquetes en 16,3%, los camiones cisterna en 12,9%, camionetas y autos en 28,2% y las motocicletas en 90,7%.

Gráfico N° 2
PERÚ: VEHÍCULOS Y EQUIPOS QUE DISPONEN LAS MUNICIPALIDADES, 2007 - 2008

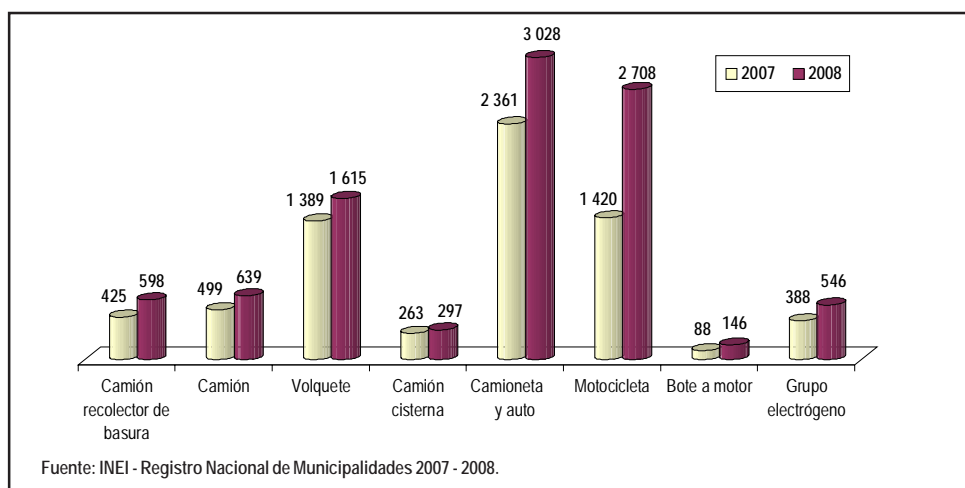

Computadoras en las municipalidades

De acuerdo con los resultados del RENAMU, 1 834 municipalidades disponen de 41 mil 195 computadoras en el año 2008. Según tipo de procesador, 3 291 Pentium, Pentium I y Pentium II que representan el 8,0%, mientras que 498 computadoras (1,2%) tienen procesador menor a 486.

Las computadoras con procesador Pentium III y Pentium IV son 27 mil 345 (66,4%), ambos de mejor rendimiento,

que agilizan la realización del trabajo municipal. También existen 10 mil 61 computadoras con procesadores de mayor rapidez (24,4%), como son: Pentium D, Celeron, Core Duo y Core 2 Duo.

En el año 2007, las municipalidades informantes (1 805) revelaron disponer de 31 mil 910 computadoras, concentrando el mayor porcentaje las Pentium III y IV con 86,3%, seguidos de las Pentium, Pentium I y II con el 10,9%, las PC 386 y 486 con el 1,8% y otros equipos con el 1,0%.

Gráfico N° 3
PERÚ: COMPUTADORAS EN LAS MUNICIPALIDADES, POR TIPO DE PROCESADOR, 2007 - 2008

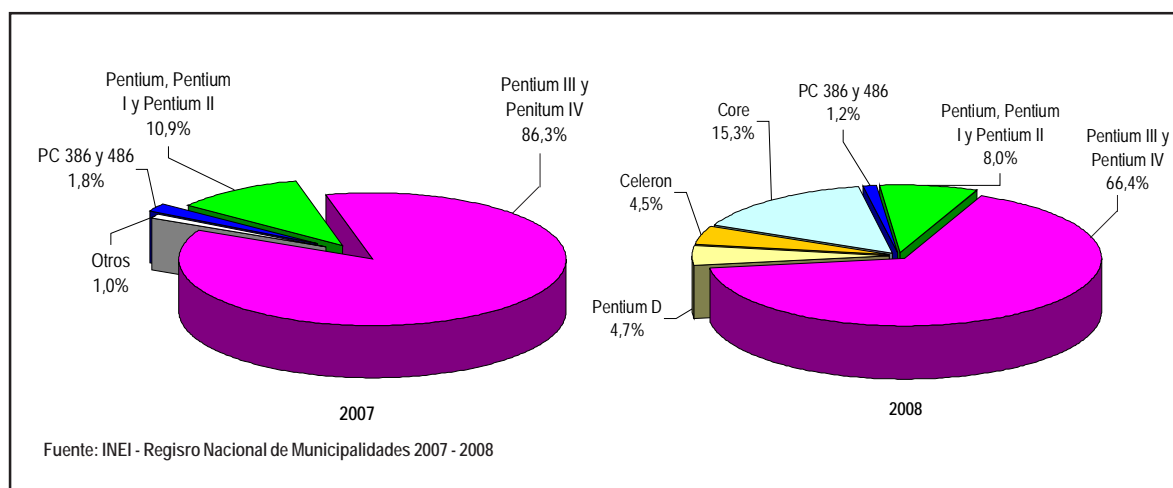

Red informática local

El RENAMU 2008, muestra que 829 municipalidades del país (45,2%) cuentan con red de datos, totalizando

24 mil 824 computadoras conectadas a la red local, lo que representa el 60,3% del parque de computadoras de las municipalidades.

Gráfico N° 4
PERÚ: MUNICIPALIDADES CON RED INFORMÁTICA LOCAL, 2008

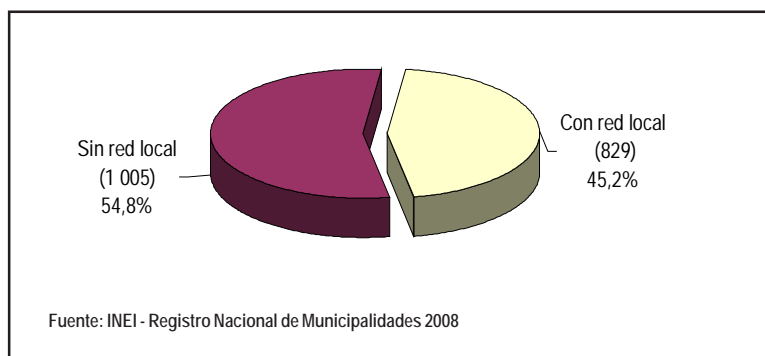

Acceso a Internet

Según el RENAMU en el año 2008, existen 1 069 municipalidades que disponen de acceso a Internet (58,3%), con 22 mil 915 computadoras conectadas a este servicio, lo que representa el 55,6% del total de computadoras. De las municipalidades provinciales, 191

tienen acceso a Internet (97,9%), en tanto que, en las distritales, 878 municipalidades están conectadas a Internet (53,6%).

Para el año 2007, se observa que 93,3% de las municipalidades provinciales tenían acceso a Internet y en el caso de las municipalidades distritales, el 37,4%.

Gráfico N° 5
PERÚ: MUNICIPALIDADES CON ACCESO A INTERNET, 2007-2008

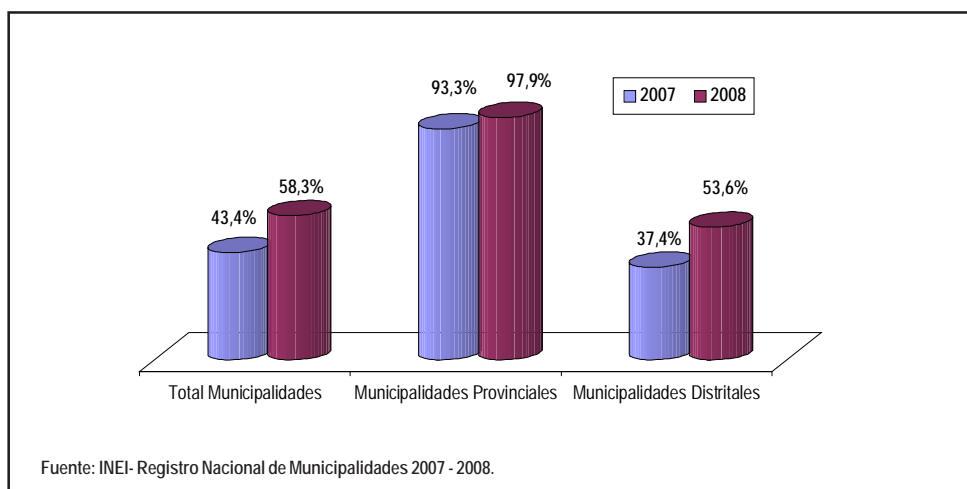

Líneas telefónicas

De las 1 826 municipalidades que informaron al RENAMU, el 70,6% cuenta con líneas de servicio de

telefonía fija, 43,9% dispone de telefonía móvil y el 33,3% tiene fax. Las municipalidades que carecen de servicios de telefonía fija son 536 que representan el 29,4% del total de informantes.

Gráfico N° 6
PERÚ: MUNICIPALIDADES QUE DISPONEN DEL SERVICIO DE TELEFONÍA, 2008

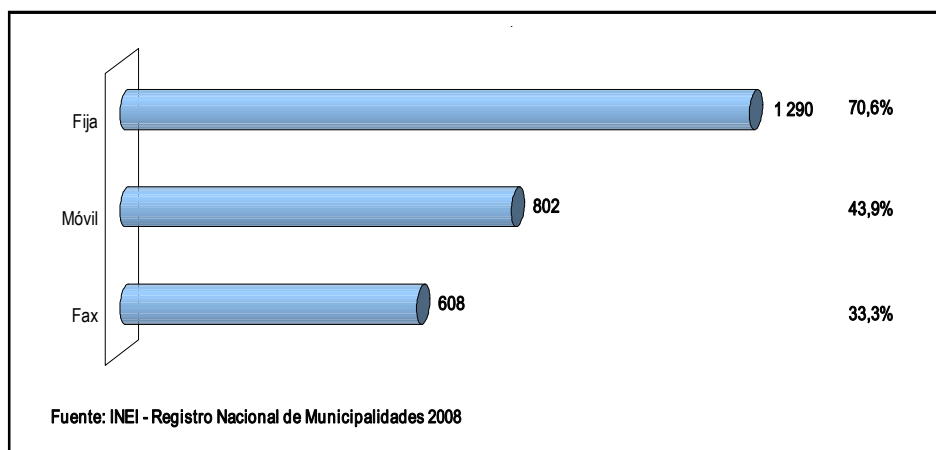

Municipalidades que tienen página Web

Los resultados del RENAMU, muestran que el 31,0% de las municipalidades tienen página Web y el 69,0% de municipalidades no disponen de esta herramienta, en el año 2008, mientras que en el año anterior el

75,6% no tenían página Web, en tanto que, 24,3% hacía uso de este instrumento tecnológico

Los resultados del año 2007, revelan que el 75,6% no tienen página Web y el 24,3% hace uso de este instrumento tecnológico.

Gráfico N° 7
PERÚ: MUNICIPALIDADES QUE CUENTAN CON PÁGINA WEB, 2007 - 2008

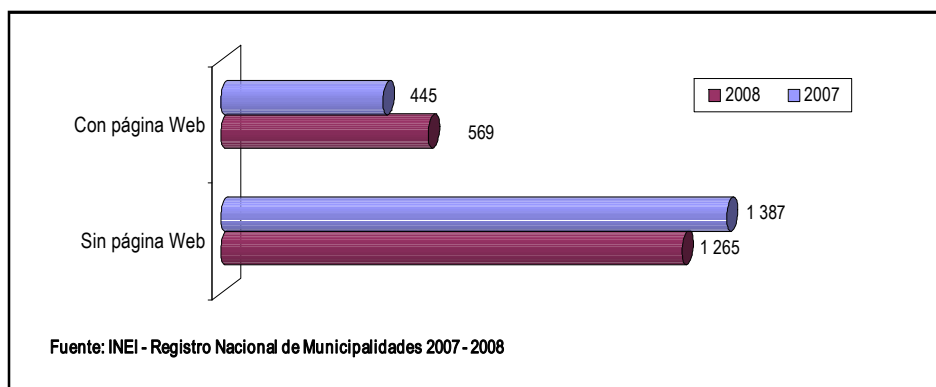

Recursos humanos

Personal ocupado en la municipalidad

Según el RENAMU 2008, 1 834 municipalidades registran 123 mil 639 trabajadores. De este total, 87 mil 427 (70,7%) son hombres y 36 mil 212 (29,3%) mujeres. Por categoría de ocupación, el 57,3% son empleados, personal obrero 29,4%, funcionarios y/o directivos 7,7% y personal de vigilancia 5,7%.

Por categoría de ocupación y género, tenemos que del total de trabajadores hombres, 47 mil 296 son empleados (54,1%), 26 mil 644 obreros (30,5%), 7 mil 308 funcionarios y/o directivos (8,4%) y 6 mil 179 son personal de vigilancia (7,1%).

En relación con las mujeres, 23 mil 578 son empleadas (65,1%), 9 mil 654 obreras (26,7%), 2 mil 152 funcionarias y/o directivas (5,9%) y 828 realizan labores de vigilancia (2,3%).

Gráfico N° 8
PERÚ: PERSONAL EN LAS MUNICIPALIDADES POR SEXO, SEGÚN CATEGORÍA DE OCUPACION, AL 31 DE DICIEMBRE 2007

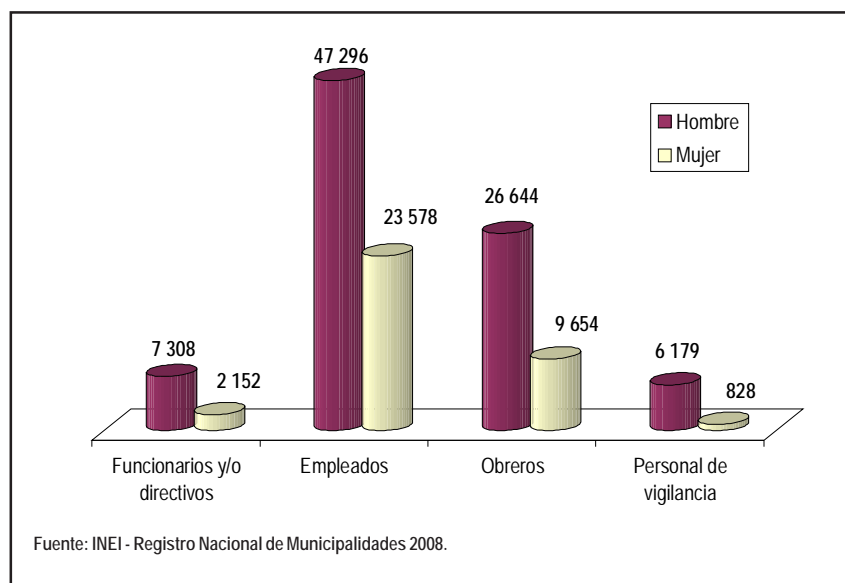

Personal en la municipalidad, según categoría de ocupación y condición laboral

En cuanto a la condición laboral de los trabajadores en las municipalidades, 27 mil 563 son nombrados (22,3%) y 96 mil 76 son contratados (77,7%).

Por categoría de ocupación y condición laboral, se observa que de los nombrados, 13 mil 619 son

empleados (49,4%), 9 mil 566 obreros (34,7%), 3 mil 817 funcionarios y/o directivos (13,8%) y 561 son personal de vigilancia (2,0%).

En relación con el personal contratado, 57 mil 255 son empleados (59,6%), 26 mil 732 obreros (27,8%), 5 mil 643 funcionarios y/o directivos (5,9%) y 6 mil 446 realizan labores de vigilancia (6,7%).

Gráfico N° 9
PERÚ: PERSONAL NOMBRADO Y CONTRATADO EN LAS MUNICIPALIDADES, SEGÚN CATEGORÍA, AL 31 DE DICIEMBRE 2007

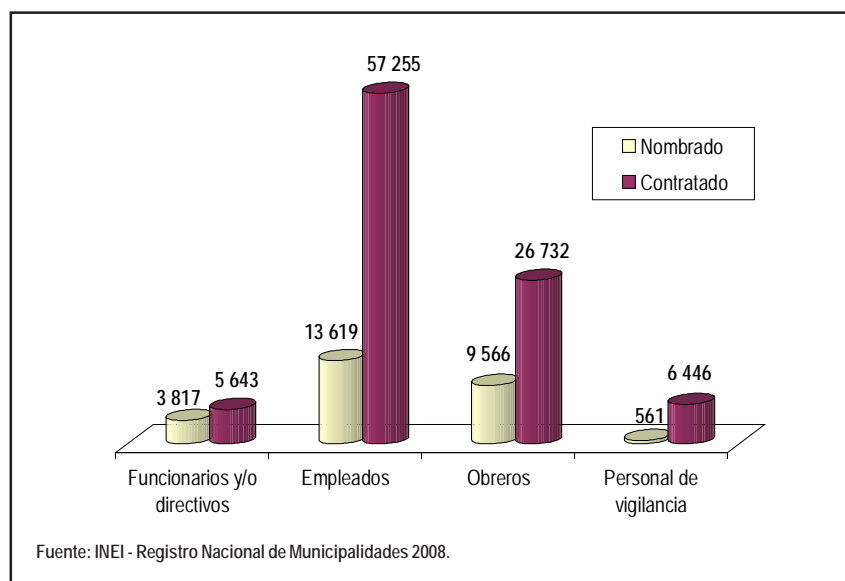

Requerimientos de capacitación y asistencia técnica

Requerimientos de capacitación

Las municipalidades provinciales y distritales, según el RENAMU, requieren capacitación en temas relacionados con la formulación y ejecución de proyectos en 1 311 municipalidades, administración, contabilidad y finanzas en 1 265, política y gestión municipal en 1 280, legislación municipal en 1 118, plan estratégico y planificación operativa en 1 107 municipalidades, entre otros.

Asimismo, alrededor del 86,0% de municipalidades requieren capacitación en gestión ambiental, turismo, informática y seguridad ciudadana.

Requerimientos de asistencia técnica

Por otro lado, las municipalidades han registrado sus requerimientos de asistencia técnica en diferentes temas, como catastro urbano y rural en 1 282 municipalidades, gestión municipal en 1 367, formulación y ejecución de proyectos 1 351, planificación del desarrollo local en 1 183, entre otros.

Aproximadamente el 90,0% de las municipalidades solicitan asistencia técnica en temas de turismo,

informática, Seguridad Ciudadana, Defensa Civil, Desarrollo local y descentralizado.

PLANIFICACIÓN MUNICIPAL

Instrumentos de gestión municipal

En el marco de los documentos de gestión, en el año 2008, 1 712 municipalidades provinciales y distritales informaron disponer de Plan de Desarrollo Municipal Concertado, documento que contribuye a la formulación del Presupuesto Participativo y el Plan de Desarrollo Institucional. Este número de municipalidades representa el 93,3% del total.

En relación con el Plan Operativo Institucional 820 municipalidades respondieron que cuentan con este plan de gestión, que se complementa con el presupuesto municipal y 1 736 municipalidades tienen Presupuesto Participativo mediante el cual definen la orientación de los recursos.

Con respecto al año 2007, se observa que 1 587 municipalidades señalaron tener Presupuesto Participativo y 1 402 contar con el Plan de Desarrollo Municipal, 311 dijeron tener el Plan de Seguridad Ciudadana y 113 el Plan de Acondicionamiento Territorial.

Gráfico N° 10
PERÚ: MUNICIPALIDADES QUE DISPONEN DE INSTRUMENTOS DE GÉSTION Y DESARROLLO URBANO Y/O RURAL, 2007 - 2008.

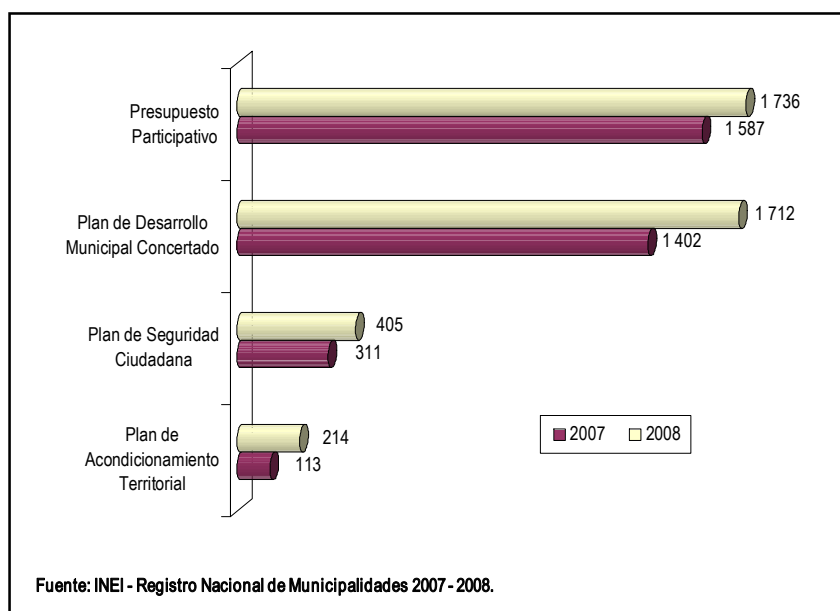

Texto Único de Procedimientos Administrativos (TUPA)

De acuerdo con las cifras del RENAMU, el 65,1% de las municipalidades tienen TUPA, mientras que el 34,9% de municipalidades registraron no contar con este instrumento por las razones siguientes: por estar en elaboración (64,4%), desactualizado (28,2%) o por estar incompleto (5,3%).

Consejo de Coordinación Local (CCL)

Los datos muestran que 1 698 municipalidades tienen conformado los CCL, integrados por 18 mil 913 miembros, de los cuales 14 mil 676 son hombres (77,6%) y 4 237 mujeres (22,4%).

De acuerdo con las actividades que ejecutaron los CCL en el 2007, 1 591 CCL participaron en los presupuestos participativos, 1 109 en los planes de desarrollo municipal, 793 informan de su gestión a la Sociedad Civil y 922 hace cumplir los acuerdos concertados.

PRESUPUESTO MUNICIPAL

Ingresos municipales

Los ingresos ejecutados en el año 2008 por 1 827 municipalidades provienen principalmente de sus ingresos corrientes, que representan el 46,8% del ingreso total.

Los ingresos por impuestos contribuyen con el 6,9% y las tasas con el 6,3% del ingreso total. Las transferencias que reciben las municipalidades representan el 23,6% del total de los ingresos, el cual está constituido fundamentalmente por el Fondo de Compensación Municipal (FONCOMUN) que aporta, a su vez, el 17,5% del ingreso total.

Los ingresos por financiamiento tienen una participación del 29,5% del total de los ingresos, constituido principalmente por el saldo del balance del ejercicio anterior, que representa el 27,7% del ingreso total.

Gastos municipales

Según información proporcionada por 1 827 municipalidades, en el año 2008 los gastos corrientes representan el 42,0% del gasto total; de este total el

10,2% se destinó al pago de personal y obligaciones sociales, el 1,5% a obligaciones previsionales, el 25,6% a bienes y servicios y el 4,7% a otros gastos corrientes. Asimismo, los gastos en inversión corresponden al 54,2% del gasto total.

SERVICIOS MUNICIPALES

Saneamiento ambiental y salubridad

Promedio diario de basura recolectada

Los resultados del RENAMU, muestran que 1 564 municipalidades realizan el recojo de basura. Según la cantidad promedio diario de basura que recogen, 855 municipalidades provinciales recogen menos de 1 000 kg. de basura al día, 671 entre 1 000 a 99 mil 999 Kg. y sólo 38 recogen de 100 mil a más kilogramos de basura.

Frecuencia de recojo de basura

El servicio de recojo de basura se realiza de forma diaria en 593 distritos (37,9%), interdiaria en 182 (11,6%), tres veces por semana en 138 (8,8%), dos veces por semana en 294 (18,8%) y semanalmente en 357 distritos (22,8%), del total que informaron poseer dicho servicio.

Instrumentos de gestión para el recojo de residuos sólidos

Los resultados revelan que sólo 900 municipalidades (58,4%), informaron contar con instrumentos de gestión para el recojo de residuos sólidos en su distrito, con los cuales podrán establecer los objetivos y metas para el corto y mediano plazo.

Entre los principales instrumentos se registra a 650 municipalidades que cuentan con Sistemas para el Recojo de Residuos Sólidos, 304 con Plan Municipal de Residuos Sólidos y 220 con Plan de Gestión Integral de Residuos Sólidos.

Destino final de la basura recolectada

Según el RENAMU, el 76,2% de municipalidades informaron que depositan parte o toda la basura en botaderos a cielo abierto y el 17,6% la queman. El 32,5% de los municipios que realizan el recojo de basura la depositan en los rellenos sanitarios y sólo el 13,2% implementaron procesos de reciclaje de basura.

Operativos de control

Según cifras del RENAMU, 1 555 municipalidades (84,8%) informaron haber realizado operativos de control en distintas actividades.

Ambulantes registrados en la municipalidad

Durante el año 2007, 506 municipalidades que representan el 27,6% del total nacional, registraron 175 mil 408 ambulantes.

Baños de uso público

Las municipalidades tienen dentro de sus funciones específicas exclusivas, la instalación y mantenimiento de los baños de uso público. En el 2007, el 67,8% de los municipios informaron tener 3 297 baños de uso público en sus diferentes distritos.

Carné de Sanidad

De acuerdo con los resultados obtenidos, 474 municipalidades informaron que han expedido 228 mil 384 carnés de sanidad para la venta de alimentos en restaurantes, 121 mil 359 para la venta ambulatoria de alimentos y 169 mil 836 para otros usos.

HECHOS VITALES REGISTRADOS

La información de hechos vitales para el año 2007, integra los datos disponibles del Registro Nacional de Identificación y Estado Civil (RENIEC) y en los casos de omisión se considera los datos que las municipalidades han informado al RENAMU.

Nacimientos registrados

En el año 2007, se registró en total 770 mil 629 nacimientos en 1 833 distritos, de los cuales 769 mil 522 nacimientos en 1 805 distritos son registrados por el RENIEC y 1 107 nacimientos fueron informados por 28 municipalidades al RENAMU.

Del total de nacimientos registrados 509 mil 333 (66,1%) fueron de forma ordinaria, es decir, se realizaron dentro del plazo legal contabilizado a partir del siguiente día del nacimiento y 261 mil 296 (33,9%) de forma extemporánea, realizados al término del plazo de la inscripción ordinaria.

Defunciones registradas

Las defunciones ascendieron a 147 mil 233 personas. De este total, 146 mil 769 defunciones en 1 765 distritos

fueron registradas por el RENIEC y 464 defunciones fueron informados al RENAMU por 64 municipalidades.

Por sexo se registró las defunciones de 79 mil 336 hombres y 67 mil 897 mujeres, representando el 53,9% y 46,1%, respectivamente.

Según el tipo de inscripción, se registró 138 mil 616 defunciones de inscripción ordinaria, 7 mil 238 por parte policial y 1 379 por orden judicial.

Matrimonios registrados

Se celebraron en total 117 mil 648 matrimonios, esta cifra incluye los matrimonios registrados en el RENIEC que ascienden a 116 mil 393 matrimonios de inscripción ordinaria y 937 matrimonios masivos en 1 712 distritos.

Asimismo, 69 municipalidades informaron al RENAMU sobre 297 matrimonios de inscripción ordinaria individual a petición de los contrayentes y 21 matrimonios masivos.

Divorcios registrados

En 538 Oficinas de Registro Civil de las municipalidades se registraron 6 mil 313 divorcios.

SEGURIDAD CIUDADANA

Problemas que afectan la seguridad en el distrito

De acuerdo con los resultados del RENAMU, el 93,2% de municipalidades tienen por lo menos un problema que afecta la seguridad en su distrito. El robo en viviendas fue el problema que se presentó con mayor frecuencia en el 70,6% de los distritos, seguido del alcoholismo 70,4%, abigeato 63,7%, robos en las calles 20,8%, entre otros.

Organizaciones de seguridad vecinal

El 68,5% (1 257) de los municipios tienen organizaciones de seguridad vecinal. De este total, el 58,8% (739) informaron que registraron comités vecinales, el 46,1% (579) rondas campesinas, el 31,3% (393) comités de autodefensa y el 20,5% (258) rondas urbanas.

Serenazgo de la municipalidad

En el 2007, sólo el 19,0% de las municipalidades contaban con el servicio de Serenazgo. Para ello, disponían de 12 mil 657 efectivos y 2 504 puestos de vigilancia, según resultados registrados en el RENAMU.

ORGANIZACIONES SOCIALES

Con respecto al apoyo social, 1 834 municipalidades registran 15 mil 115 clubes de madres que benefician a 916 mil 943 personas, 67 mil 23 comités del Programa

del Vaso de Leche que atienden a 4 millones 173 mil 871 beneficiarios, 17 mil 127 comedores populares que benefician a 1 millón 198 mil 868 personas y 7 mil 987 Wawa Wasi que atienden a 66 mil 623 beneficiarios.

Gráfico N° 11
PERÚ: ORGANIZACIONES SOCIALES Y BENEFICIARIOS, 2007

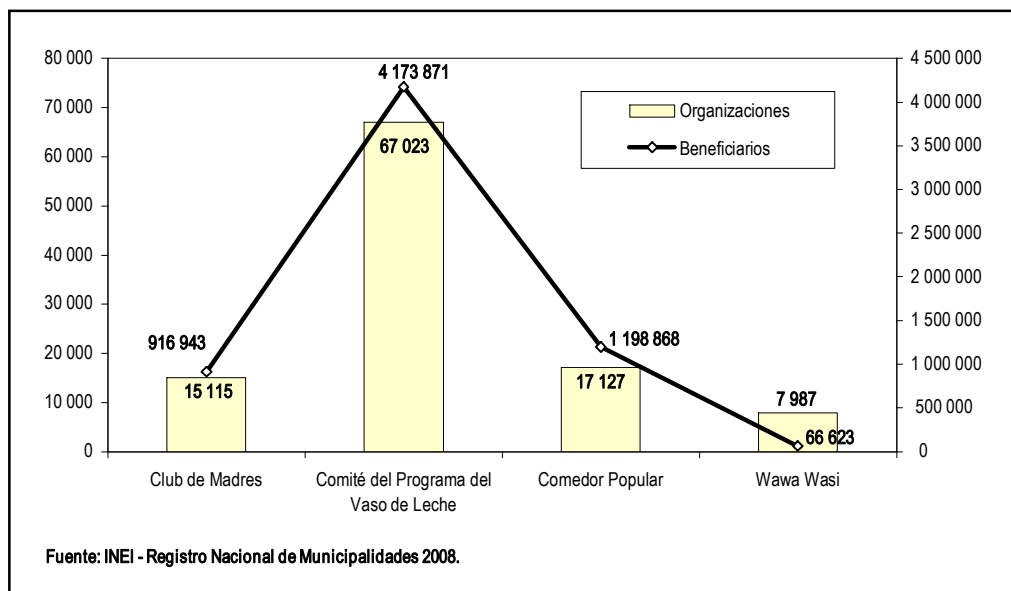

Comedores Populares

Según el RENAMU 2008, las municipalidades provinciales y distritales han registrado 17 mil 127 comedores populares que beneficiaron a 1 millón 198 mil 868 personas, en el año 2007. Los departamentos que tenían mayor número de comedores populares excluyendo Lima, son Piura con 1 448, Cajamarca con 998 comedores, Apurímac con 928 y Ayacucho con 921, los que atendieron a 73 mil 620, 56 mil 251, 48 mil 272 y 55 mil 820 beneficiarios, respectivamente.

Programa Nacional Wawa Wasi (PNWW)

Los municipios a nivel nacional, cuentan con un total de 7 mil 987 módulos de Wawa Wasi que atienden a 66 mil 623 niños y niñas. El departamento de Puno, es el que presenta el mayor número de Wawa Wasi con 949 módulos después de Lima, el mismo que atiende a 10 mil 538 beneficiarios, luego están los departamentos

de Arequipa con 516 módulos, Áncash con 469, Cusco 436, Apurímac 429 y Cajamarca con 422, entre los principales.

Programa del Vaso de Leche

El apoyo nutricional suplementario se realiza en 1 834 municipalidades, que registran 67 mil 23 comités del Programa del Vaso de Leche, atendiendo a 4 millones 173 mil 871 beneficiarios.

Beneficiarios del Programa del Vaso de Leche

El 60,0% de beneficiarios, corresponde a la población infantil comprendida entre 0 a 6 años de edad, 18,7% a niños y niñas de 7 a 13 años de edad, 10,6% son adultos mayores, 5,8% madres lactantes, 3,4% madres gestantes y el 0,6% corresponde a personas con TBC. Los discapacitados y otros casos sociales representan el 0,9%.

Gráfico N° 12
PERÚ: BENEFICIARIOS DEL PROGRAMA DEL VASO DE LECHE, 2007

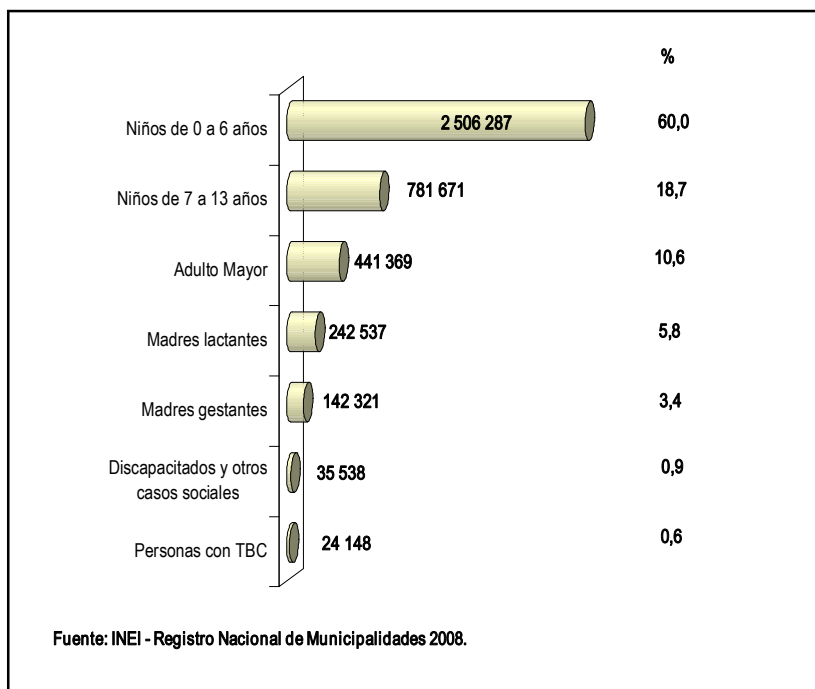

A nivel departamental, Piura es el departamento que muestra el mayor número de organizaciones de Comité del Programa del Vaso de leche con 4 505, Cajamarca le sigue con 4 349, luego se encuentra Puno con 4 068, seguido de Loreto con 3 908 y Cusco con 3 661 organizaciones.

EDUCACIÓN, CULTURA, DEPORTE Y RECREACIÓN

Bibliotecas Municipales

Se observa que el 42,8% (785) de municipalidades informaron tener biblioteca municipal. A nivel nacional, las bibliotecas municipales cuentan con más de 1 millón 900 mil libros, 179 mil 816 publicaciones periódicas, 252 mil 689 folletos y 19 mil 941 materiales audiovisuales.

Dentro de los principales servicios que brinda la biblioteca municipal, tenemos que el 95,0% de ellas, posee el servicio de lectura en sala, el 51,7% préstamo de libros a domicilio, el 47,1% con área de información y referencia y el 35,9% realiza acciones de fomento del libro y la lectura.

Infraestructura deportiva

Según las cifras de RENAMU, el 85,1% de los municipios informaron administrar instalaciones deportivas. De este total, el 71,2% de municipalidades administran 1 346 estadios mientras que, el 53,7% cuenta con 3 133 losas multideportivas, para la práctica de diversas disciplinas deportivas.

Asimismo, se observa que el 30,3% de municipalidades tienen a su cargo 826 complejos deportivos, el 17,1% cuenta con 352 piscinas, el 16,6% administra 324 coliseos deportivos y el 8,3% de municipalidades 320 parques zonales.

Locales de uso recreacional y cultural

En cuanto a las instalaciones de uso recreacional y cultural en el distrito, el 51,9% de municipalidades informaron que administran bibliotecas (817), teatros y teatrines (188), casas de la cultura (109) y museos (91).

SALUD

Establecimientos de salud

Ministerio de Salud y ESSALUD registran un total de 7 mil 507, de los cuales 5 mil 737 (76,4%) son puestos de salud, 1 543 (20,6%) centros de salud y 227 (3,0%) son hospitales.

Los establecimientos de salud administrados por el

Guadro N° 1
PERÚ: LOCALES DE ATENCIÓN DEL MINSA Y ESSALUD, POR TIPO DE ESTABLECIMIENTO, 2007

Tipo de Establecimiento	Total			MINSA			ESSALUD		
	Distritos	Establecimientos	%	Distritos	Establecimientos	%	Distritos	Establecimientos	%
Total	1 826	7 507	100	1 826	7 175	100	293	332	
Hospital	164	227	3,0	138	152	2,1	69	75	22,6
Centro de Salud	984	1 543	20,6	929	1 286	17,9	239	257	77,4
Puesto de Salud	1 678	5 737	76,4	1 678	5 737	80,0	-	-	-

Fuente: Ministerio de Salud - MINSA
Seguro Social de Salud - ESSALUD

Campañas de salud en el distrito

Según el RENAMU, se observa que 1 552 municipalidades, que representan el 84,6%, realizaron al menos una campaña de salud en coordinación con

el Ministerio de Salud. De este total el 80,0% realizaron campañas de salud preventiva, el 47,6% control de epidemias, el 40,1% de educación sanitaria, el 28,2% de primeros auxilios y el 16,6% de profilaxis local.

Gráfico N° 13
PERÚ: MUNICIPALIDADES QUE REALIZARON ACTIVIDADES EN COORDINACIÓN CON EL MINISTERIO DE SALUD (MINSA), 2007

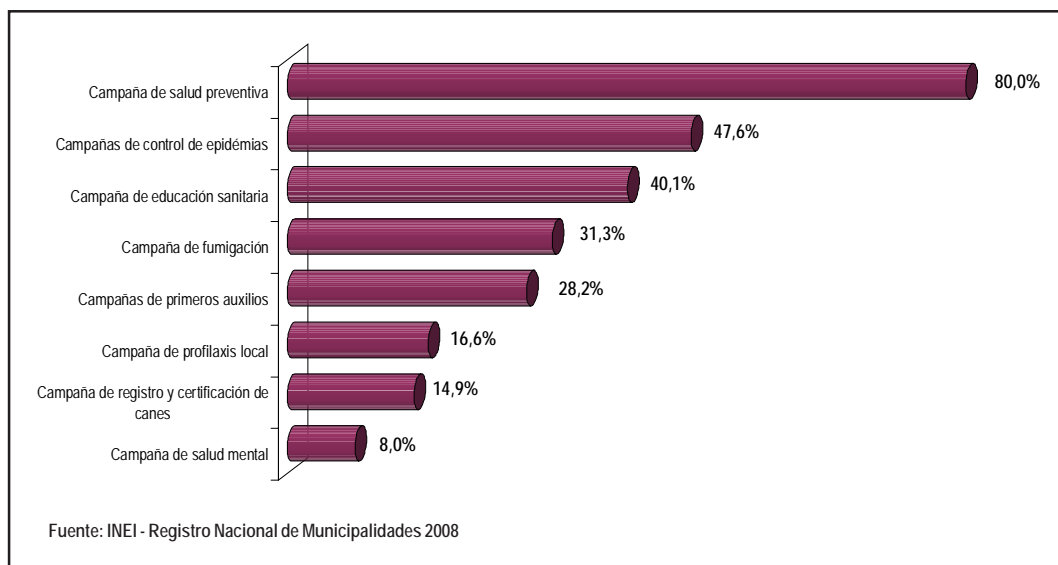

Programas de control y prevención de la salud

Dentro de los programas de apoyo a la salud, el 85,7% de municipalidades informaron que se realizaron vacunaciones en los distritos, el 82,4% control de

crecimiento y desarrollo del niño, el 74,0% control de infecciones respiratorias agudas, el 71,0% planificación familiar, el 67,3% control de enfermedades diarreicas agudas, el 46,1% control de tuberculosis y el 31,8% control de enfermedades de transmisión sexual y SIDA en el distrito.

Gráfico N° 14
PERÚ: MUNICIPALIDADES QUE INFORMARON SOBRE LA IMPLEMENTACIÓN DE PROGRAMAS DE CONTROL Y PREVENCIÓN DE LA SALUD REALIZADOS EN EL DISTRITO, 2007

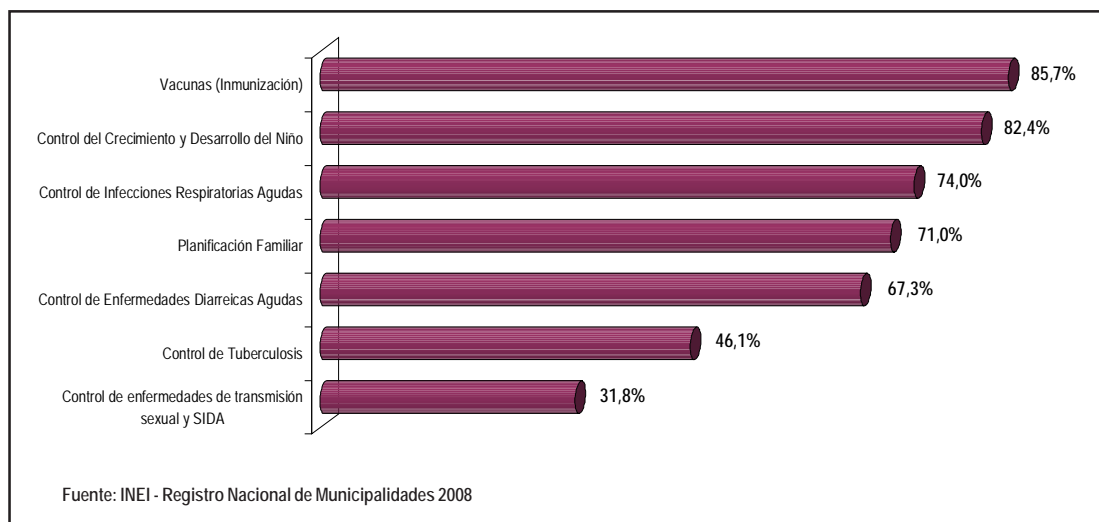

Consultorios médicos y odontológicos

Los resultados del RENAMU, señalan que los locales de salud en funcionamiento en el año 2007, según lo informado por las municipalidades provinciales y distritales son: 3 mil 551 consultorios médicos, 2 mil 645 consultorios odontológicos, 4 mil 37 farmacias, 5 mil 160 boticas y 569 botiquines.

Del total de consultorios médicos, 3 mil 5 pertenecen al sector privado (84,6%), 499 a otras instituciones del Estado (14,1%) y 47 a las municipalidades (1,3%).

Asimismo, de los 2 mil 645 consultorios odontológicos registrados, el 87,8% pertenecen al sector privado y el 12,2% al sector público.

Farmacias, boticas y botiquín

Existen 4 mil 37 farmacias, 5 mil 160 boticas y 569 botiquines, observándose que un gran porcentaje pertenecen al sector privado, superando el 90,0% en el caso de las farmacias y boticas.

Guadro N° 2
PERÚ: LOCALES DE SALUD EN FUNCIONAMIENTO, POR SECTOR Y ENTIDAD ADMINISTRADORA, 2007

Tipo de establecimiento	Número de establecimientos registrados por sector						
	Total	Público				Privado	%
		Municipalidad	%	Otras Instituciones del Estado	%		
Consultorio médico	3 551	47	1,3	499	14,1	3 005	84,6
Consultorio odontológico	2 645	45	1,7	279	10,5	2 321	87,8
Farmacia	4 037	18	0,4	380	9,4	3 639	90,1
Botica	5 160	99	1,9	241	4,7	4 820	93,4
Botiquín	569	182	32,0	119	20,9	268	47,1

Fuente: INEI - Registro Nacional de Municipalidades 2008

Defensoría Municipal del Niño y Adolescente (DEMUNA)

DEMUNA. Los casos más atendidos están referidos a pensión por alimentos con 65 mil 412 casos, y violencia familiar con 28 mil 591 casos.

Se han registrado 912 locales para el servicio de

Gráfico N° 15
PERÚ: CASOS ATENDIDOS EN LA DEFENSORIA MUNICIPAL DEL NIÑO Y DEL ADOLESCENTE (DEMUNA), 2007

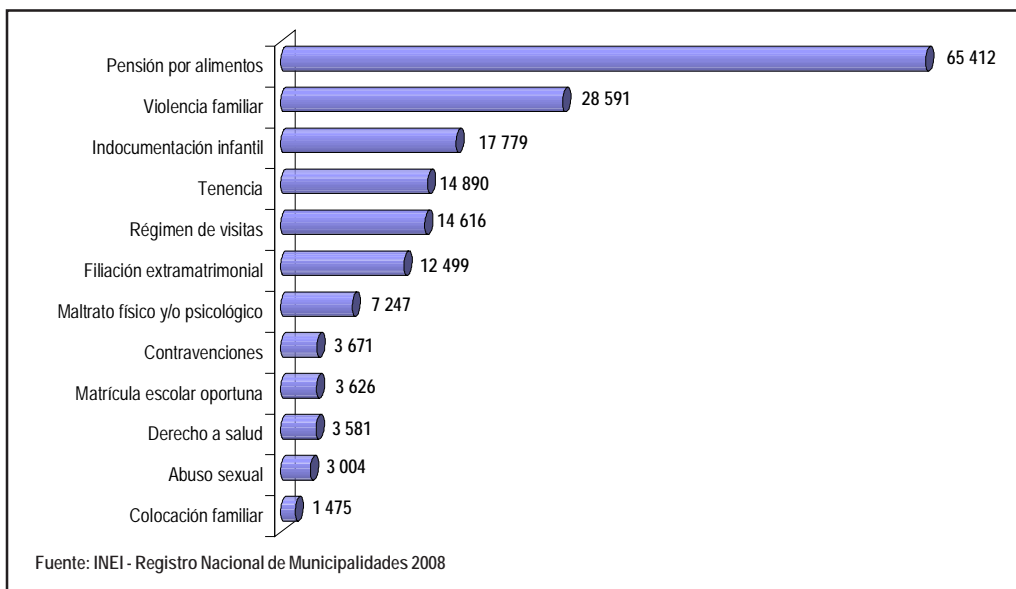

PROMOCIÓN DEL DESARROLLO ECONÓMICO LOCAL

Micro y pequeña empresa (MYPE)

alimentos y bebidas, 6 mil 127 se dedican a la artesanía 5 mil 762 producen muebles y accesorios, 3 mil 958 están dedicadas a la elaboración de cueros y calzados, 3 mil 792 a textiles, entre otros.

Del total de MYPES inscritas durante el 2007 en las municipalidades, 19 mil 371 corresponden al rubro de

Gráfico N° 16
PERÚ: MYPES REGISTRADAS EN LA MUNICIPALIDAD, 2007

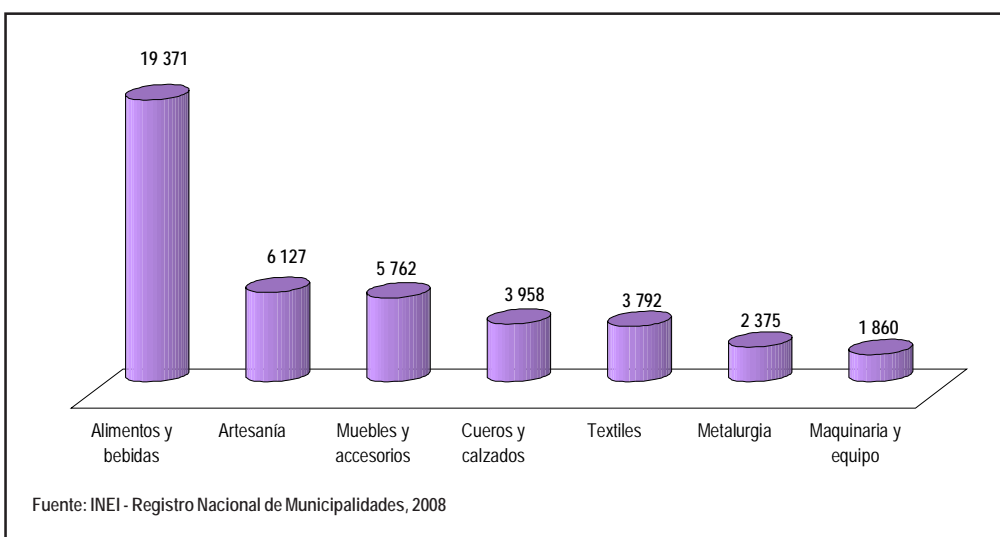

Acciones para incentivar a la Micro y Pequeña Empresa (MYPE)

Los resultados del RENAMU registran que 1 105 municipalidades realizan diferentes acciones destinadas a incentivar el desarrollo de las MYPES en el distrito, priorizando la realización de ferias y concursos orientados a la publicidad de sus productos, en 669 distritos.

Otras acciones para promover las MYPES son los cursos y/o talleres para capacitación en el mejoramiento de la producción y venta de los productos, en 537 distritos. Asimismo, 456 municipalidades realizan campañas de promoción y publicidad.

Transporte público

Para el año 2007, el 68,2% de las municipalidades provinciales informaron que otorgaron 1 009 y 1 206 concesiones a personas naturales y jurídicas, respectivamente.

Producción artesanal en los distritos

Se han identificado 1 664 distritos que desarrollan actividades dedicadas a la producción artesanal, destacando la producción de miel de abeja en 1 009 distritos, producción de lácteos en 856, elaboración de tejidos en 820 y manualidades en 781 distritos del país.

Acciones de fomento a la artesanía

De acuerdo con el RENAMU, se observa que 1 262 municipalidades realizan acciones para fomentar la artesanía en el distrito, principalmente la realización de ferias en 916 distritos. La promoción y publicidad de productos, es la segunda acción de fomento a la artesanía que brindaron 587 municipalidades, el apoyo a la comercialización de productos lo realizan 455 municipalidades, así como capacitación a los productores artesanos en 431 municipalidades. Todo ello con el propósito de estimular el desarrollo de aptitudes y habilidades que incrementen su potencial creativo, técnico y económico.

Establecimientos de servicios registrados en la municipalidad

En el año 2 007, 1 234 municipalidades han registrado diversos tipos de establecimientos de servicios, de los

cuales 34 mil 439 son restaurantes, 11 mil 794 hoteles y hostales, 6 483 empresas de transporte y 4 432 son establecimientos de venta de artesanías, entre otros tipos de establecimientos.

Acciones para incentivar el turismo

Según los resultados obtenidos, 1 355 municipalidades realizan diversas acciones para incentivar el desarrollo del turismo en el distrito, a través de la promoción y publicidad a los productos en 991 (73,1%) distritos, realización de eventos y/o ferias turísticas en 701 (51,7%), trabajos de mejoramiento de la infraestructura de acceso en 593 (43,8%), así como la suscripción de convenios institucionales en beneficio del turismo en 408 (30,1%) distritos.

Por otro lado, se evidencia que sólo el 18,3% han construido nuevos atractivos turísticos en el distrito, el 17,9% han emitido ordenanzas a favor del turismo y el 16,6% de las municipalidades, disponen de una oficina de turismo en el distrito.

Servicios de comunicación en el distrito

Se observa que 1 805 municipalidades informaron sobre el registro de establecimientos de servicios de comunicación, destacando el registro de cabinas públicas de Internet con 28 mil 332 establecimientos, 10 mil 935 centros comunitarios telefónicos y 1 060 instalaciones de centrales telefónicas.

Infraestructura Urbana o Rural Básica, Vialidad

Principales obras de construcción

Las obras realizadas por los municipios para mejorar la infraestructura en educación, ascienden a 2 mil 684 obras orientadas a la construcción y/o rehabilitación de aulas, cercos perimétricos, losas deportivas, coliseos, bibliotecas, entre otras.

En lo referido a la infraestructura en transporte y comunicaciones, alcanzan 2 mil 782 obras en construcción y pavimentación de pistas y veredas, construcción de puentes y mejoramiento de caminos de acceso al distrito.

En electricidad, agua y alcantarillado, las municipalidades han ejecutado 2 mil 653 obras referidas a la ampliación y mejoramiento de red de agua potable, desagüe y ampliación del sistema de electrificación.

Gráfico N° 17
 PERÚ: PRINCIPALES OBRAS DE CONSTRUCCIÓN EJECUTADAS Y
 CONCLUIDAS A CARGO DE LA MUNICIPALIDAD POR SECTOR, 2007

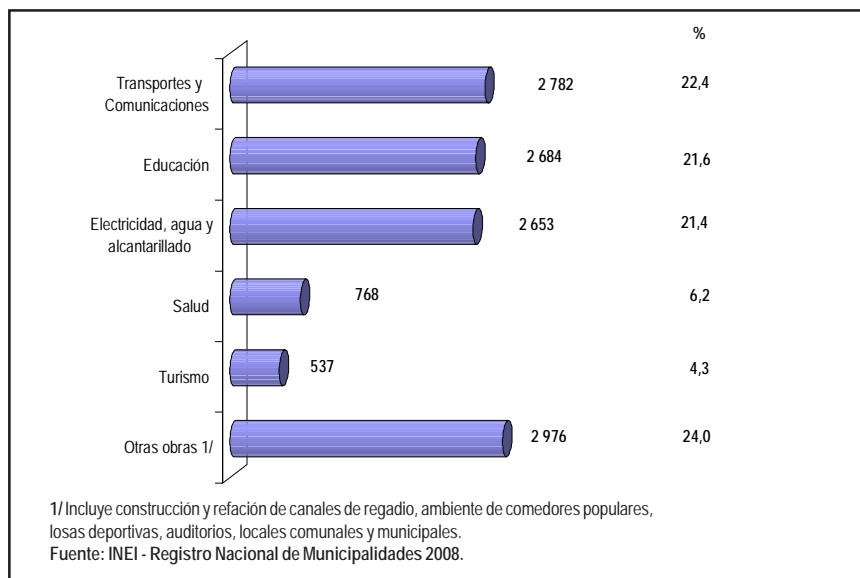

Obras de Infraestructura

Según resultados del RENAMU, 1 480 municipalidades (80,7%), ejecutaron obras de reparación y construcción de pistas, veredas, caminos rurales y escalinatas, durante el año 2007, impulsando el mejoramiento del transporte público en beneficio de la calidad de vida de la población.

Pistas, veredas y escalinatas

El costo de inversión en las municipalidades para la construcción de pistas ascendió a 401 millones 698

miles de nuevos soles y para la construcción de veredas alcanzó a 105 millones 233 miles de nuevos soles, de acuerdo con lo registrado en el RENAMU.

La inversión que demandó la reparación de pistas llegó a 106 millones 788 miles de nuevos soles y para la reparación de veredas fue de 23 millones 627 miles de nuevos soles.

La reparación de escalinatas demandó una inversión de 2 millones 759 miles de nuevos soles y para su construcción, fue de 14 millones 609 miles de nuevos soles.

Gráfico N° 18
 PERÚ: REPARACIÓN Y CONSTRUCCIÓN DE PISTAS, VEREDAS
 Y ESCALINATAS EJECUTADOS POR LA MUNICIPALIDAD, 2007
 (Nuevos soles)

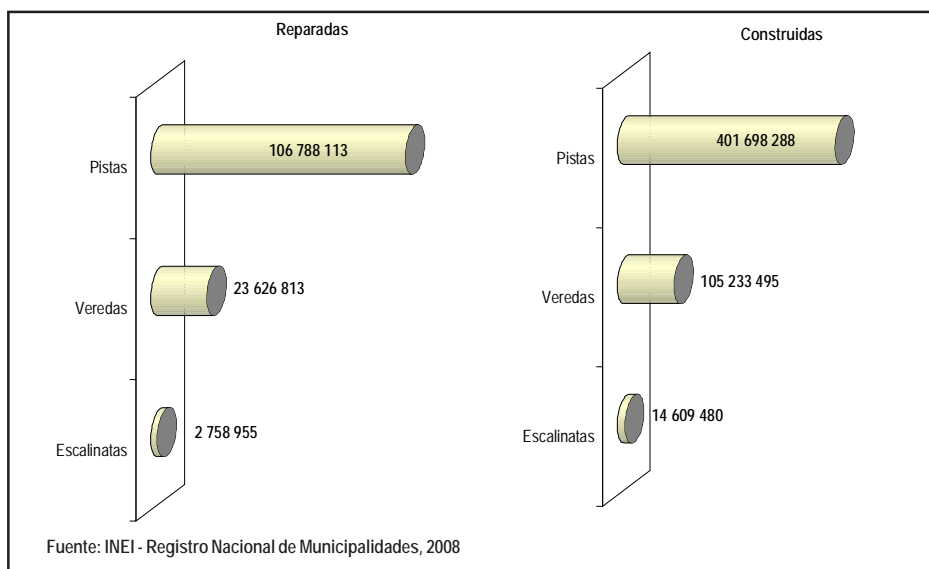

Camino rurales

Las cifras del RENAMU, muestran que la reparación de caminos rurales afirmados y sin afirmar, significó para

las municipalidades una inversión que asciende a 460 millones 909 miles de nuevos soles y en construcción de caminos, 72 millones 902 miles de nuevos soles.

Gráfico N° 19
PERÚ: REPARACIÓN Y CONSTRUCCIÓN DE CAMINOS RURALES EJECUTADOS POR LA MUNICIPALIDAD, 2007

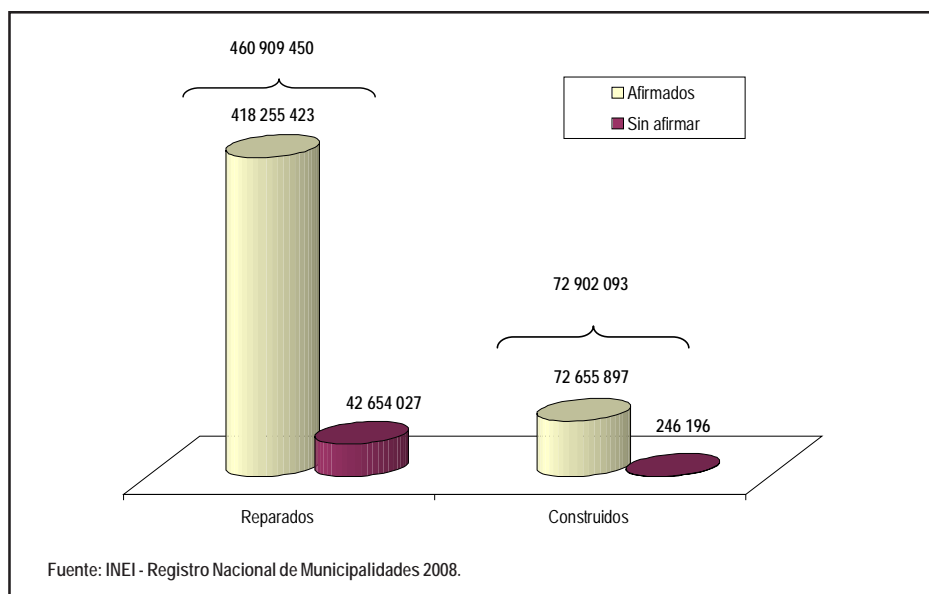

Obras de inversión aprobadas en el Presupuesto Participativo

Los resultados del RENAMU registran que 1 741 municipalidades, aprobaron un total de 15 mil 255 obras de inversión en los presupuestos participativos 2007, a ser ejecutados en el 2008.

En educación, las obras aprobadas ascienden a 3 mil 535 y están orientadas a la construcción y rehabilitación de aulas, losas deportivas, coliseos, cercos perimétricos y bibliotecas.

Asimismo, las obras en electricidad, agua y alcantarillado ascienden a 3 mil 744, principalmente en construcción y mejoramiento del sistema de desagüe, construcción de reservorios, electrificación en los centros poblados e instalación de redes de agua potable y desagüe.

Por otro lado, las obras en transporte y comunicaciones alcanzan a 3 mil 296 obras, en las que prevalecen la construcción y mejoramiento de pistas y veredas, construcción de puentes y trochas carrozables.

Gráfico N° 20
PERÚ: OBRAS DE INVERSIÓN APROBADAS POR EL PRESUPUESTO PARTICIPATIVO QUE DEBE EJECUTAR LA MUNICIPALIDAD, 2007 - 2008

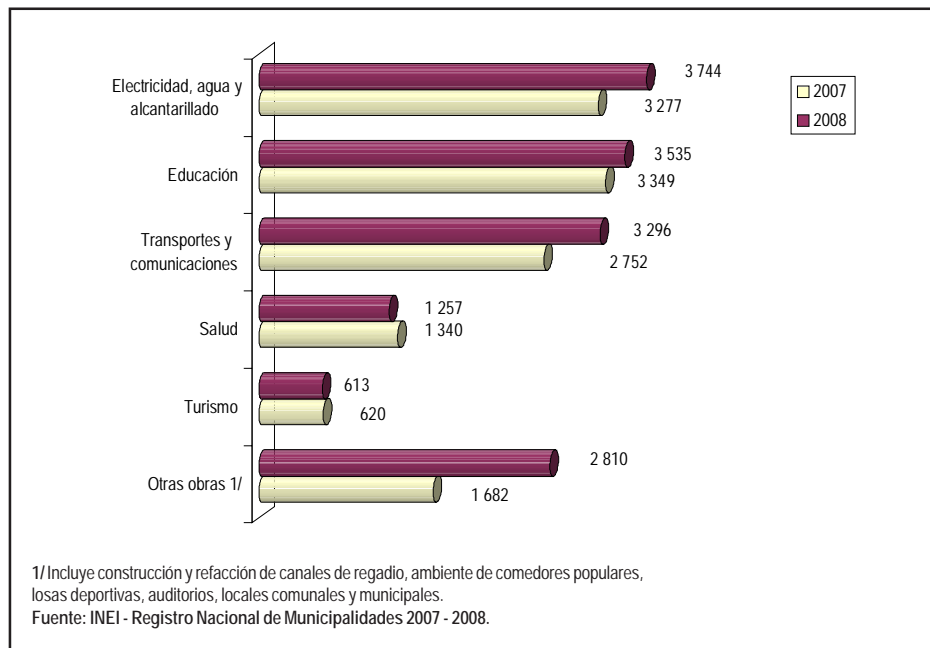

Licencia de apertura de establecimientos

Los resultados del RENAMU registran que el 72,6% de municipalidades otorgaron licencias de apertura de establecimientos de servicios. Entre los cuales encontramos 15 mil 773 restaurantes, 7 mil 824 cabinas públicas de Internet, 4 065 establecimientos de hospedaje, 1 538 agencias de viaje, 311 establecimientos de limpieza, 208 establecimientos de mensajerías y 162 de Courier.

Asimismo, para comercio se otorgaron 39 mil 124 licencias para bodegas, 3 780 para ferreterías, 4 266 a farmacias y boticas y 4 047 a panaderías. Para establecimientos de artesanías, se otorgaron 1 479 licencias y para fábricas 1 611 licencias.

De igual modo, se otorgaron licencias para actividades agropecuarias: 726 licencias fueron para establecimientos proveedores de insumo, 341 para establos lecheros, 243 para plantas agroindustriales, 201 para granjas avícolas y 85 para curtiembres.

Adicionalmente, se emitieron 3 302 licencias para actividades profesionales, 1 738 para transporte y 431 para colegios profesionales.

ALUMBRADO PÚBLICO Y AGUA POTABLE Y ALCANTARILLADO

Alumbrado público

Según el RENAMU, son 1 834 municipalidades las que informaron contar con el servicio de alumbrado público en el distrito.

Instituciones que administran el agua potable y alcantarillado

En el 2008, 917 municipalidades informaron que los distritos son atendidos por empresa prestadora municipal y 101 por empresa prestadora privada.

En las zonas rurales suelen prestar los servicios de saneamiento las organizaciones comunitarias, representadas mediante Juntas Administradoras de Servicios de Saneamiento (JASS), asociaciones o comités vecinales, entre otros.

Agua servidas generadas en el distrito

Los resultados del RENAMU, muestran que 474 municipalidades (26,1%), informan sobre el tipo de tratamiento que reciben las aguas servidas. De este

total, el 41,3% (196) de los distritos reciben tratamiento por tanque séptico, el 20,7% (98) lagunas aireadas y 15,6% (74) mediante lagunas facultativas.

Cabe resaltar, que 1 340 municipalidades informaron que las aguas servidas generadas en el distrito, no reciben ningún tipo de tratamiento.

Desembocadura del sistema de desagüe

Se observa que 1 829 municipalidades informaron sobre la desembocadura del sistema de desagüe del distrito. De este total, el 38,9% de municipalidades indicaron que el sistema de desagüe del distrito desemboca en laguna de oxidación, el 33,1% en el río, el 3,8% en el mar y 1,3% en lago o playa.

PROTECCIÓN Y CONSERVACIÓN DEL MEDIO AMBIENTE

Denuncias ambientales registradas en la municipalidad

En el 2007, 983 municipalidades registraron denuncias ambientales, siendo 10 mil 337 recepcionadas y 7 mil 751 denuncias atendidas.

Fuentes que originan la contaminación ambiental

El RENAMU revela que en 1 733 distritos, se presenta al menos un tipo de contaminación ambiental, siendo la principal, la crianza de animales domésticos sin control en 916 distritos; en segundo lugar, está la acumulación y quema clandestina de basura y restos en 899 distritos, seguida de las aguas servidas y problemas de deforestación en 784 distritos, entre otros.

Instrumentos de gestión ambiental

Según lo informado por las municipalidades, 651 disponen de instrumentos de gestión ambiental que les permiten impulsar la gestión ambiental en su distrito y reducir los riesgos ambientales que se puedan generar.

Se registra a 311 municipalidades que tienen Diagnóstico Ambiental Local, 254 cuentan con Plan de Acción Ambiental Local, 179 realizan acciones de fiscalización ambiental, 253 disponen de Políticas Ambientales Locales, 161 tienen Sistema Local de Gestión Ambiental, 148 municipalidades poseen

Agenda Ambiental Local y 146 municipalidades tienen Plan de Evaluación Ambiental.

Acciones para incentivar la conservación del medio ambiente

Existen 1 405 municipalidades que realizaron acciones para incentivar la conservación del medio ambiente: 926 realizaron charlas educativas, 848 campañas de concientización ambiental, 533 suscriben convenios institucionales y 317 disponen de Oficina o Unidad Ambiental, de acuerdo con lo registrado en el RENAMU.

Conservación de áreas verdes

Se observa que 1 696 municipalidades realizaron acciones de conservación de áreas verdes en el distrito, de las cuales 1 463 lo hicieron en conservación de plazas, 948 en el cuidado de los parques, 544 en mantenimiento de jardines y óvalos y 312 realizan el cuidado de las bermas.

PARTICIPACIÓN VECINAL

Participación Vecinal

En 1 818 municipalidades se promueve la participación de la población, en las diferentes actividades de la gestión municipal. Se observa que el 82,6% de las municipalidades informan la participación de la población en la concertación del presupuesto municipal, el 66,5% promueve la realización de cabildo abierto y el 62,2% la concertación de los planes de desarrollo municipal.

Junta de Delegados Vecinales

Los resultados evidencian que 662 municipalidades tienen constituida la Junta de Delegados Vecinales, que reúnen a un total de 28 mil 242 miembros (61,0% son hombres y el 39,0% mujeres).

DEFENSA CIVIL

Conformación y funcionamiento del Comité de Defensa Civil en la municipalidad

De acuerdo con los resultados del RENAMU, 1 736 municipalidades (94,7%) informaron que tienen constituido el Comité de Defensa Civil, de los cuales 853 se reúnen periódicamente y 902 sólo funcionan cuando hay una emergencia.

Instrumentos técnicos de Defensa Civil

Se observa que 1 213 municipalidades disponen de instrumentos técnicos de Defensa Civil. Entre los cuales tenemos el Plan de Prevención y Atención de Desastres en 621 municipalidades, que es el instrumento que tiene como objetivo evitar o mitigar la pérdida de vidas, bienes materiales y el deterioro del medio ambiente, como consecuencia de la manifestación de los fenómenos naturales y/o antrópicos (ocasionados por el hombre) en el distrito.

Asimismo, 479 de las municipalidades cuentan con mapa de identificación de zonas de alto riesgo y 377 tienen identificadas áreas inundables, entre otros.

Medios de comunicación que dispone la Oficina de Defensa Civil

Los resultados del RENAMU registran que existen 1 064 municipalidades que tienen Oficina de Defensa Civil.

En cuanto a los medios de comunicación de los cuales dispone, 579 municipalidades tienen línea de telefonía fija, 361 radio transmisor, 333 tienen acceso a Internet y 204 línea destinada a fax.

Asimismo, 592 municipalidades realizan cursos de capacitación en Defensa Civil y 588 realizan simulacros para probar el Plan de Operaciones de Emergencia.

Fenómenos naturales u ocasionados por el hombre registrados por el Comité de Defensa Civil

Se observa que 1 563 municipalidades registraron los fenómenos naturales más frecuentes que se presentan en el distrito, entre los cuales tenemos, principalmente, la helada en 773 distritos y los problemas de sequías en 542 distritos, según el RENAMU.



Cuadros Estadísticos

Cuadro N° 01
 PERÚ: MUNICIPALIDADES QUE INFORMARON SOBRE LOS MEDIOS DE TELECOMUNICACIÓN QUE DISPONEN, SEGÚN
 DEPARTAMENTO, 2008

Departamento	Municipalidades informantes	Teléfono			Fax	Correo electrónico	Página Web
		Fijo	Móvil	Comunitario			
Total	1 834	926	384	910	468	1 165	569
Amazonas	84	17	17	70	6	31	16
Áncash	166	72	23	93	22	73	59
Apurímac	80	13	12	69	6	59	15
Arequipa	109	71	24	41	51	75	34
Ayacucho	111	42	13	74	5	72	18
Cajamarca	127	64	17	69	31	75	22
Prov. Const. del Callao	6	6	1	0	6	6	6
Cusco	108	53	6	63	27	64	24
Huancavelica	94	21	10	76	10	62	17
Huánuco	76	31	2	56	4	27	16
Ica	43	38	3	10	18	29	13
Junín	123	72	26	43	40	84	44
La Libertad	83	43	7	43	18	53	32
Lambayeque	38	32	4	6	21	34	15
Lima	171	95	89	31	73	129	91
Loreto	51	47	1	17	26	40	16
Madre de Dios	11	4	2	6	1	11	2
Moquegua	20	8	0	14	6	17	11
Pasco	28	12	7	14	5	22	14
Piura	64	50	29	25	29	55	41
Puno	109	45	65	42	16	56	24
San Martín	77	47	17	34	17	46	13
Tacna	27	23	3	9	19	21	13
Tumbes	13	8	4	2	5	10	4
Ucayali	15	12	2	3	6	14	9
Lima Metropolitana 1/	49	45	16	0	41	48	48
Región Lima 2/	128	56	74	31	38	87	49

1/ Comprende las provincias de Lima y Callao.

2/ Comprende las provincias de Barranca, Cajatambo, Canta, Cañete, Huaral, Huarochirí, Huaura, Oyón y Yauyos.

Fuente: INEI - Registro Nacional de Municipalidades 2008.

Cuadro N° 02
PERÚ: LOCALES QUE DISPONEN LAS MUNICIPALIDADES POR TIPO DE TENENCIA, SEGÚN DEPARTAMENTO, 2008

Departamento	Municipalidades informantes	Tipo de tenencia		
		Propio	Alquilado	Cedido
Total	1 834	5 102	374	310
Amazonas	84	155	8	15
Áncash	166	339	10	7
Apurímac	80	115	5	6
Arequipa	109	299	4	4
Ayacucho	111	228	12	4
Cajamarca	127	267	15	1
Prov. Const. del Callao	6	59	8	7
Cusco	108	276	16	25
Huancavelica	94	139	3	4
Huánuco	76	165	14	7
Ica	43	114	7	2
Junín	123	240	45	14
La Libertad	83	503	10	110
Lambayeque	38	155	1	8
Lima	171	1 079	104	47
Loreto	51	127	41	6
Madre de Dios	11	23	1	1
Moquegua	20	37	10	8
Pasco	28	77	15	4
Piura	64	185	9	2
Puno	109	184	13	4
San Martín	77	161	9	8
Tacna	27	48	4	13
Tumbes	13	41	0	3
Ucayali	15	86	10	0
Lima Metropolitana 1/	49	510	63	42
Región Lima 2/	128	628	49	12

1/ Comprende las provincias de Lima y Callao.

2/ Comprende las provincias de Barranca, Cajatambo, Canta, Cañete, Huaral, Huarochirí, Huaura, Oyón y Yauyos.

Fuente: INEI - Registro Nacional de Municipalidades 2008.

Cuadro Nº 3A
PERÚ: MAQUINARIA PESADA QUE DISPONEN LAS MUNICIPALIDADES, SEGÚN DEPARTAMENTO Y CONDICIÓN DE USO, 2008

Departamento y condición de uso	Municipalidades que tienen maquinaria y equipo		Tipo de maquinaria pesada						Municipalidades que no tienen maquinaria pesada
	Municipalidades informantes	Municipalidades que tienen maquinaria y equipo	Excavadora	Retroexcavadora	Cargador Frontal	Compactadora	Tractor Oruga	Motoniveladora	
Total	1 834	1 143	75	241	1 021	797	1 137	449	691
Operativo			53	172	855	651	926	363	
No Operativo			22	69	166	146	211	86	
Amazonas	84	25	3	1	17	12	21	10	59
Operativo			1	1	17	11	19	9	
No Operativo			2	0	0	1	2	1	
Ancash	166	84	5	18	67	42	58	16	82
Operativo			3	13	57	34	50	13	
No Operativo			2	5	10	8	8	3	
Apurímac	80	37	1	5	25	8	41	5	43
Operativo			1	2	22	5	32	4	
No Operativo			0	3	3	3	9	1	
Arequipa	109	60	3	15	37	47	47	14	49
Operativo			3	14	32	34	40	14	
No Operativo			0	1	5	13	7	0	
Ayacucho	111	52	1	5	26	12	69	13	59
Operativo			1	2	23	7	49	11	
No Operativo			0	3	3	5	20	2	
Cajamarca	127	98	9	14	91	50	125	34	29
Operativo			6	10	72	45	97	24	
No Operativo			3	4	19	5	28	10	

Continúa...

Cuadro N° 3A
PERÚ: MAQUINARIA PESADA QUE DISPONEN LAS MUNICIPALIDADES, SEGÚN DEPARTAMENTO Y CONDICIÓN DE USO, 2008

Departamento y condición de uso	Municipalidades informantes		Municipalidades que tienen maquinaria y equipo		Tipo de maquinaria pesada							Municipalidades que no tienen maquinaria pesada	
			Excavadora	Retroexcavadora	Cargador Frontal	Compactadora	Tractor Oruga	Motoniveladora					
Prov. Const. del Callao	6	5	0	2	11	22	4	1	1				1
Operativo			0	1	4	16	2	1					1
No Operativo			0	1	7	6	2	0					0
Cusco	108	94	11	32	91	66	131	44	14				14
Operativo			7	26	86	58	120	41					41
No Operativo			4	6	5	8	11	3					3
Huancavelica	94	53	1	7	22	16	55	8	41				41
Operativo			1	6	18	13	49	8					8
No Operativo			0	1	4	3	6	0					0
Huánuco	76	47	3	8	30	19	49	11	29				29
Operativo			3	6	25	15	39	8					8
No Operativo			0	2	5	4	10	3					3
Ica	43	24	3	13	23	9	4	6	19				19
Operativo			3	8	19	7	3	5					5
No Operativo			0	5	4	2	1	1					1
Junín	123	64	5	11	60	37	42	41	59				59
Operativo			2	7	50	31	37	32					32
No Operativo			3	4	10	6	5	9					9
La Libertad	83	59	3	13	54	49	42	17	24				24
Operativo			2	7	46	37	32	13					13
No Operativo			1	6	8	12	10	4					4
Lambayeque	38	34	0	2	33	33	15	25	4				4
Operativo			0	2	25	31	11	22					22
No Operativo			0	0	8	2	4	3					3

Continúa...

Cuadro N° 3A
PERÚ: MAQUINARIA PESADA QUE DISPONEN LAS MUNICIPALIDADES, SEGÚN DEPARTAMENTO Y CONDICIÓN DE USO, 2008

Departamento y condición de uso	Municipalidades que tienen maquinaria y equipo		Tipo de maquinaria pesada						Municipalidades que no tienen maquinaria pesada
	Municipalidades informantes	Municipalidades que tienen maquinaria y equipo	Excavadora	Retroexcavadora	Cargador Frontal	Compactadora	Tractor Oruga	Motoniveladora	
Lima	171	87	1	28	101	161	72	25	84
Operativo			1	19	84	131	58	22	
No Operativo			0	9	17	30	14	3	
Loreto	51	23	0	1	22	15	32	14	28
Operativo			0	1	15	12	20	11	
No Operativo			0	0	7	3	12	3	
Madre de Dios	11	8	1	1	8	1	7	3	3
Operativo			1	1	6	1	4	1	
No Operativo			0	0	2	0	3	2	
Moquegua	20	16	2	9	19	22	14	3	4
Operativo			1	7	18	15	13	3	
No Operativo			1	2	1	7	1	0	
Pasco	28	21	2	5	25	6	18	9	7
Operativo			2	4	18	4	14	8	
No Operativo			0	1	7	2	4	1	
Piura	64	59	1	12	60	49	62	39	5
Operativo			1	10	49	42	50	24	
No Operativo			0	2	11	7	12	15	
Puno	109	101	13	18	104	43	143	55	8
Operativo			10	13	94	35	120	49	
No Operativo			3	5	10	8	23	6	

Continúa...

Cuadro N° 3A
PERÚ: MAQUINARIA PESADA QUE DISPONEN LAS MUNICIPALIDADES, SEGÚN DEPARTAMENTO Y CONDICIÓN DE USO, 2008

Departamento y condición de uso	Municipalidades que tienen maquinaria y equipo		Tipo de maquinaria pesada					Municipalidades que no tienen maquinaria pesada	Conclusión.	
	Municipalidades informantes	Municipalidades que tienen maquinaria y equipo	Excavadora	Retroexcavadora	Cargador Frontal	Compactadora	Tractor Oruga			Motoniveladora
San Martín	77	42	3	9	31	19	36	20	35	
Operativo			2	5	26	18	27	15		
No Operativo			1	4	5	1	9	5		
Tacna	27	26	3	7	30	21	30	10	1	
Operativo			1	5	26	19	24	8		
No Operativo			2	2	4	2	6	2		
Tumbes	13	11	1	1	14	10	6	7	2	
Operativo			1	0	9	10	5	3		
No Operativo			0	1	5	0	1	4		
Ucayali	15	13	0	4	20	28	14	19	2	
Operativo			0	2	14	20	11	14		
No Operativo			0	2	6	8	3	5		
Lima Metropolitana 1/	49	37	0	17	81	162	45	14	12	
Operativo			0	11	61	131	33	14		
No Operativo			0	6	20	31	12	0		
Región Lima 2/	128	55	1	13	31	21	31	12	73	
Operativo			1	9	27	16	27	9		
No Operativo			0	4	4	5	4	3		

1/ Comprende las provincias de Lima y Callao.

2/ Comprende las provincias de Barranca, Cajalambo, Canta, Canele, Huaral, Huarochirí, Huaura, Oyón y Yauyos.

Fuente: INEI - Registro Nacional de Municipalidades 2008.

Cuadro Nº 3B
 PERÚ: VEHÍCULOS Y EQUIPOS QUE DISPONEN LAS MUNICIPALIDADES, SEGÚN DEPARTAMENTO Y CONDICIÓN DE USO, 2008

Departamento y condición de uso	Municipalidades que tienen vehículos y equipos		Tipo de vehículos y equipo										Municipalidades que no tienen vehículos y equipos
	Municipalidades informantes	Municipalidades que tienen vehículos y equipos	Camión recolector de basura	Camión	Volquete	Camión cisterna	Camioneta y auto	Motocicleta	Bote a motor	Grupo electrógeno	Otro		
Total	1 834	1 686	768	819	2 132	351	3 911	3 043	175	754	941	148	
Operativo			598	639	1 615	297	3 028	2 708	146	546	760		
No Operativo			170	180	517	54	883	335	29	208	181		
Amazonas	84	66	6	20	51	3	51	26	6	16	34	18	
Operativo			6	17	46	3	35	23	6	12	29		
No Operativo			0	3	5	0	16	3	0	4	5		
Áncash	166	153	44	37	149	19	187	82	0	40	48	13	
Operativo			31	28	116	16	153	81	0	24	33		
No Operativo			13	9	33	3	34	1	0	16	15		
Apurímac	80	66	14	43	43	3	55	35	1	4	22	14	
Operativo			13	34	36	2	41	32	0	2	13		
No Operativo			1	9	7	1	14	3	1	2	9		
Arequipa	109	107	46	42	105	28	218	120	5	56	54	2	
Operativo			41	37	86	26	190	108	4	44	48		
No Operativo			5	5	19	2	28	12	1	12	6		
Ayacucho	111	104	30	43	69	4	129	74	0	48	36	7	
Operativo			26	36	48	3	88	62	0	30	26		
No Operativo			4	7	21	1	41	12	0	18	10		
Cajamarca	127	123	30	31	225	10	177	187	7	72	56	4	
Operativo			24	24	164	8	134	162	5	47	44		
No Operativo			6	7	61	2	43	25	2	25	12		

Continúa...

Cuadro Nº 3B
PERÚ: VEHÍCULOS Y EQUIPOS QUE DISPONEN LAS MUNICIPALIDADES, SEGÚN DEPARTAMENTO Y CONDICIÓN DE USO, 2008

Departamento y condición de uso	Municipalidades que tienen vehículos y equipos		Tipo de vehículos y equipo										Municipalidades que no tienen vehículos y equipos	
	Municipalidades informantes	Municipalidades que tienen vehículos y equipos	Camión recolector de basura	Camión	Volquete	Camión cisterna	Camioneta y auto	Motocicleta	Bote a motor	Grupo electrógeno	Otro	Municipalidades que no tienen vehículos y equipos		
Prov. Const. del Callao	6	6	36	29	20	18	136	61	0	0	2	0		
Operativo			25	17	9	15	112	55	0	0	2			
No Operativo			11	12	11	3	24	6	0	0	0			
Cusco	108	107	44	50	188	13	179	339	13	27	80	1		
Operativo			41	39	154	12	157	288	13	21	64			
No Operativo			3	11	34	1	22	51	0	6	16			
Huancavelica	94	82	8	26	39	1	89	47	0	14	36	12		
Operativo			7	18	33	1	61	41	0	10	30			
No Operativo			1	8	6	0	28	6	0	4	6			
Huanuco	76	58	15	13	46	2	53	27	7	22	6	18		
Operativo			12	8	33	2	38	21	4	17	4			
No Operativo			3	5	13	0	15	6	3	5	2			
Ica	43	40	38	22	63	19	92	44	0	13	40	3		
Operativo			31	17	51	19	58	38	0	10	29			
No Operativo			7	5	12	0	34	6	0	3	11			
Junin	123	101	43	29	119	14	159	96	0	10	55	22		
No Operativo			13	6	31	2	46	6	0	6	8			
Operativo			30	23	88	12	113	90	0	4	47			
La Libertad	83	75	43	25	151	23	181	133	0	39	36	8		
Operativo			36	19	122	16	148	129	0	25	29			
No Operativo			7	6	29	7	33	4	0	14	7			
Lambayeque	38	38	25	5	83	17	105	25	0	12	22	0		
Operativo			20	5	59	14	72	22	0	8	19			
No Operativo			5	0	24	3	33	3	0	4	3			

Continúa...

Cuadro N° 3B
PERÚ: VEHÍCULOS Y EQUIPOS QUE DISPONEN LAS MUNICIPALIDADES, SEGÚN DEPARTAMENTO Y CONDICIÓN DE USO, 2008

Departamento y condición de uso	Municipalidades que tienen vehículos y equipos		Tipo de vehículos y equipo										Municipalidades que no tienen vehículos y equipos	
	Municipalidades informantes	Municipalidades que tienen vehículos y equipos	Camión recolector de basura	Camión	Volquete	Camión cisterna	Camioneta y auto	Motocicleta	Bote a motor	Grupo electrógeno	Otro	Municipalidades que no tienen vehículos y equipos		
Lima	171	151	178	237	159	87	1 242	902	1	58	152	20		
Operativo			126	193	117	74	1 001	813	1	49	142			
No Operativo			52	44	42	13	241	89	0	9	10			
Loreto	51	50	11	12	27	5	45	57	82	141	32	1		
Operativo			4	9	10	3	22	43	68	118	21			
No Operativo			7	3	17	2	23	14	14	23	11			
Madre de Dios	11	11	5	1	15	1	13	9	3	12	3	0		
Operativo			4	1	12	1	6	8	2	10	2			
No Operativo			1	0	3	0	7	1	1	2	1			
Moquegua	20	20	5	13	37	6	72	46	1	18	11	0		
Operativo			5	11	30	6	61	43	0	17	7			
No Operativo			0	2	7	0	11	3	1	1	4			
Pasco	28	28	11	6	31	3	54	50	4	17	22	0		
Operativo			10	4	21	3	39	48	4	13	15			
No Operativo			1	2	10	0	15	2	0	4	7			
Piura	64	64	39	37	115	37	232	166	1	40	29	0		
Operativo			35	27	88	31	180	142	1	26	25			
No Operativo			4	10	27	6	52	24	0	14	4			
Puno	109	109	14	33	218	12	167	213	0	32	112	0		
Operativo			13	25	168	10	113	187	0	18	91			
No Operativo			1	8	50	2	54	26	0	14	21			
San Martín	77	73	32	23	65	1	81	79	12	27	23	4		
Operativo			25	14	46	0	50	64	8	18	13			
No Operativo			7	9	19	1	31	15	4	9	10			

Continúa...

Cuadro Nº 3B
PERÚ: VEHÍCULOS Y EQUIPOS QUE DISPONEN LAS MUNICIPALIDADES, SEGÚN DEPARTAMENTO Y CONDICIÓN DE USO, 2008

Departamento y condición de uso	Municipalidades que tienen vehículos y equipos		Tipo de vehículos y equipo										Municipalidades que no tienen vehículos y equipos	
	informantes	que tienen vehículos y equipos	Camión recolector de basura	Camión	Volquete	Camión cisterna	Camioneta y auto	Motocicleta	Bote a motor	Grupo electrógeno	Otro	Municipalidades que no tienen vehículos y equipos		
Tacna	27	27	10	32	59	18	133	134	16	8	16	0		
Operativo			10	29	48	14	108	127	16	7	15			
No Operativo			0	3	11	4	25	7	0	1	1			
Tumbes	13	13	11	6	13	3	35	35	5	9	6	0		
Operativo			7	1	4	3	29	33	5	3	4			
No Operativo			4	5	9	0	6	2	0	6	2			
Ucayali	15	14	30	4	42	4	26	56	11	19	8	1		
Operativo			16	3	26	3	19	48	9	13	8			
No Operativo			14	1	16	1	7	8	2	6	0			
Lima Metropolitana 1/	49	49	177	217	120	98	1 175	921	0	44	109	0		
Operativo			124	170	86	83	1 010	834	0	38	106			
No Operativo			53	47	34	15	165	87	0	6	3			
Región Lima 2/	128	108	37	49	59	7	203	42	1	14	45	20		
Operativo			27	40	40	6	103	34	1	11	38			
No Operativo			10	9	19	1	100	8	0	3	7			

1/ Comprende las provincias de Lima y Callao.

2/ Comprende las provincias de Barranca, Cajatambo, Canta, Cañete, Huaral, Huarochiri, Huaura, Oyón y Yauyos.

Fuente: INEI - Registro Nacional de Municipalidades 2008.

Cuadro N° 04
PERÚ: EQUIPOS DE CÓMPUTO Y DE OFICINA QUE DISPONEN LAS MUNICIPALIDADES, SEGÚN DEPARTAMENTO, 2008

Departamento	Equipos de Cómputo y de Oficina												
	Municipalidades informantes	Total	PC 386 y 486	Pentium, Pentium I y II	Pentium III y IV	Pentium D	Celeron	Core Duo	Core 2 Duo	Scanner	Fotocopiadora	Impresora	Otro
Total	1 834	66 719	498	3 291	27 345	1 917	1 859	2 348	3 937	1 557	2 296	20 808	863
Amazonas	84	809	5	34	334	7	32	15	67	22	29	257	7
Áncash	166	3 593	24	106	1 292	167	98	128	258	108	172	1 227	13
Apurímac	80	1 333	14	86	518	24	14	37	46	38	77	465	14
Arequipa	109	3 086	41	280	1 235	61	60	132	131	64	121	949	12
Ayacucho	111	2 339	36	137	916	68	17	72	202	65	94	714	18
Cajamarca	127	3 628	37	103	1 632	99	58	50	143	128	170	1 130	78
Prov. Const. del Callao	6	1 356	2	72	514	20	137	45	62	15	29	457	3
Cusco	108	5 862	89	270	2 238	155	71	339	480	107	202	1 789	122
Huancavelica	94	1 932	9	67	747	35	29	78	136	56	85	680	10
Huánuco	76	1 278	5	75	576	55	14	26	56	24	43	396	8
Ica	43	1 370	1	65	592	38	22	61	29	29	43	451	39
Junín	123	3 753	38	211	1 495	155	86	117	215	68	112	1 228	28
La Libertad	83	2 862	14	139	1 165	129	104	79	171	75	105	858	23
Lambayeque	38	1 607	5	97	605	108	14	59	50	38	73	546	12
Lima	171	14 217	15	924	6 474	322	466	625	450	324	439	3 964	214
Loreto	51	2 165	49	99	963	8	48	25	120	43	63	696	51
Madre de Dios	11	277	0	10	111	6	10	1	6	12	14	106	1
Moquegua	20	2 246	12	19	734	113	231	69	314	74	60	601	19
Pasco	28	1 310	5	40	393	47	86	86	162	32	37	395	27
Piura	64	3 556	14	168	1 279	62	70	84	435	81	90	1 247	26
Puno	109	2 824	62	142	1 240	59	54	92	104	39	100	927	5
San Martín	77	1 585	3	51	663	53	45	34	65	52	58	526	35
Tacna	27	2 037	13	59	807	111	33	52	157	23	47	660	75
Tumbes	13	563	5	18	247	14	30	27	12	8	8	189	5
Ucayali	15	1 131	0	19	575	1	30	15	66	32	25	350	18
Lima Metropolitana 1/	49	12 881	11	869	6 040	189	504	492	361	261	353	3 603	198
Región Lima 2/	128	2 692	6	127	948	153	99	178	151	78	115	818	19

1/ Comprende las provincias de Lima y Callao.

2/ Comprende las provincias de Barranca, Cajalambo, Canta, Cañete, Huaral, Huarochiri, Huaura, Oyón y Yauyos.

Fuente: INEI - Registro Nacional de Municipalidades 2008.

Cuadro Nº 05

PERÚ: NÚMERO DE LÍNEAS DE TELEFONÍA QUE DISPONEN LAS MUNICIPALIDADES, SEGÚN DEPARTAMENTO, 2008

Departamento	Municipalidades informantes	Municipalidades que tienen equipos de comunicación	Líneas de telefonía fija	Líneas de telefonía móvil	Líneas destinadas a Fax	Otro	Municipalidades que no tienen equipos de comunicación
Total	1 826	1 533	3 617	10 377	830	119	293
Amazonas	80	40	37	24	10	1	40
Áncash	166	133	232	441	50	9	33
Apurímac	80	50	59	54	14	3	30
Arequipa	109	105	184	733	68	8	4
Ayacucho	111	81	100	141	22	15	30
Cajamarca	126	111	175	360	44	0	15
Prov. Const. del Callao	6	6	105	302	26	0	0
Cusco	108	92	183	893	51	8	16
Huancavelica	94	65	69	95	21	5	29
Huánuco	76	45	54	79	9	4	31
Ica	43	40	72	209	21	1	3
Junín	123	115	206	233	47	11	8
La Libertad	83	74	216	406	31	0	9
Lambayeque	38	36	74	80	33	0	2
Lima	171	159	1 029	4 669	182	4	12
Loreto	51	50	221	194	31	42	1
Madre de Dios	11	10	18	103	6	2	1
Moquegua	20	19	54	264	20	6	1
Pasco	28	24	33	52	9	0	4
Piura	64	64	193	346	41	0	0
Puno	106	96	84	167	24	0	10
San Martín	77	65	89	127	23	0	12
Tacna	27	26	68	329	30	0	1
Tumbes	13	12	21	28	6	0	1
Ucayali	15	15	41	48	11	0	0
Lima Metropolitana 1/	49	49	937	4 476	153	0	0
Región Lima 2/	128	116	197	495	55	4	12

1/ Comprende las provincias de Lima y Callao.

2/ Comprende las provincias de Barranca, Cajatambo, Canta, Cañete, Huaral, Huarochirí, Huaura, Oyón y Yauyos.

Fuente: INEI - Registro Nacional de Municipalidades 2008.

Cuadro N° 06
PERÚ: MUNICIPALIDADES QUE INFORMARON SOBRE RED INFORMÁTICA LOCAL Y COMPUTADORAS
INTERCONECTADAS, SEGÚN DEPARTAMENTO, 2008

Departamento	Municipalidades informantes	Municipalidades que disponen de red informática local	Computadoras interconectadas a red informática local	Municipalidades que no disponen de red informática local
Total	1 834	829	24 824	1 005
Amazonas	84	21	273	63
Áncash	166	56	974	110
Apurímac	80	24	293	56
Arequipa	109	59	1 423	50
Ayacucho	111	50	501	61
Cajamarca	127	37	893	90
Prov. Const. del Callao	6	6	743	0
Cusco	108	51	1 622	57
Huancavelica	94	26	469	68
Huánuco	76	21	346	55
Ica	43	27	396	16
Junín	123	61	1 192	62
La Libertad	83	45	1 029	38
Lambayeque	38	24	570	14
Lima	171	92	7 708	79
Loreto	51	36	793	15
Madre de Dios	11	4	60	7
Moquegua	20	16	850	4
Pasco	28	23	479	5
Piura	64	44	1 543	20
Puno	109	33	572	76
San Martín	77	37	490	40
Tacna	27	18	1 000	9
Tumbes	13	6	177	7
Ucayali	15	12	428	3
Lima Metropolitana 1/	49	49	7 406	0
Región Lima 2/	128	49	1 045	79

1/ Comprende las provincias de Lima y Callao.

2/ Comprende las provincias de Barranca, Cajatambo, Canta, Cañete, Huaral, Huarochiri, Huaura, Oyón y Yauyos.

Fuente: INEI - Registro Nacional de Municipalidades 2008.

Cuadro N° 07
 PERÚ: MUNICIPALIDADES QUE INFORMARON SOBRE ACCESO A INTERNET Y COMPUTADORAS CONECTADAS,
 SEGÚN DEPARTAMENTO, 2008

Departamento	Municipalidades informantes	Municipalidades con acceso a Internet	Computadoras conectadas a Internet	Municipalidades sin acceso a Internet
Total	1 834	1 069	22 915	765
Amazonas	84	20	254	64
Áncash	166	94	1 143	72
Apurímac	80	36	326	44
Arequipa	109	64	1 057	45
Ayacucho	111	70	743	41
Cajamarca	127	61	935	66
Prov. Const. del Callao	6	6	643	0
Cusco	108	75	1 313	33
Huancavelica	94	42	502	52
Huánuco	76	30	379	46
Ica	43	36	494	7
Junín	123	66	1 108	57
La Libertad	83	55	1 049	28
Lambayeque	38	36	605	2
Lima	171	111	6 715	60
Loreto	51	46	529	5
Madre de Dios	11	8	49	3
Moquegua	20	18	854	2
Pasco	28	22	469	6
Piura	64	49	1 418	15
Puno	109	40	580	69
San Martín	77	39	436	38
Tacna	27	21	756	6
Tumbes	13	10	172	3
Ucayali	15	14	386	1
Lima Metropolitana 1/	49	49	6 377	0
Región Lima 2/	128	68	981	60

1/ Comprende las provincias de Lima y Callao.

2/ Comprende las provincias de Barranca, Cajatambo, Canta, Cañete, Huaral, Huarochirí, Huaura, Oyón y Yauyos.

Fuente: INEI - Registro Nacional de Municipalidades 2008.

Cuadro N° 8
PERÚ: MUNICIPALIDADES QUE DISPONEN DE SISTEMAS INFORMÁTICOS PARA LA GESTIÓN MUNICIPAL, SEGÚN DEPARTAMENTO, 2008

Departamento	Municipalidades informantes	Municipalidades que tienen Sistema Informático	Sistemas Informáticos						Trámite documentario
			Abastecimiento	Contabilidad	Tesorería	Catastro	Personal	Presupuesto	
Total	1 834	1 656	1 008	1 307	1 345	105	443	798	535
Amazonas	84	71	17	35	60	3	9	16	25
Áncash	166	140	81	107	117	8	31	52	55
Apurímac	80	73	40	48	59	1	9	12	5
Arequipa	109	91	48	77	62	5	24	38	27
Ayacucho	111	103	61	62	89	5	27	42	36
Cajamarca	127	123	74	97	100	2	32	64	46
Prov. Const. del Callao	6	6	5	5	5	1	6	4	6
Cusco	108	106	89	85	89	5	24	52	45
Huancavelica	94	81	46	58	65	4	23	20	29
Huánuco	76	69	40	58	57	5	17	32	18
Ica	43	38	21	35	33	3	11	31	8
Junín	123	111	82	93	103	1	26	53	37
La Libertad	83	78	39	65	54	5	25	35	22
Lambayeque	38	36	22	32	29	4	13	25	9
Lima	171	157	64	128	111	19	48	80	63
Loreto	51	50	46	45	46	5	21	42	15
Madre de Dios	11	7	5	6	5	1	2	3	3
Moquegua	20	18	11	15	12	4	7	13	4
Pasco	28	27	19	24	23	1	13	20	11
Piura	64	63	50	55	56	11	20	47	19
Puno	109	85	58	75	58	1	11	38	8
San Martín	77	70	47	49	62	3	20	31	24
Tacna	27	25	21	25	24	5	11	21	11
Tumbes	13	13	8	13	12	0	4	12	3
Ucayali	15	15	14	15	14	3	9	15	6
Lima Metropolitana 1/	49	49	35	40	42	16	37	35	43
Región Lima 2/	128	114	34	93	74	4	17	49	26

Continúa...

PERU: MUNICIPALIDADES QUE DISPONEN DE SISTEMAS INFORMÁTICOS PARA LA GESTIÓN MUNICIPAL, SEGÚN DEPARTAMENTO, 2008

Cuadro N° 8

Departamento	Sistemas Informáticos							Municipalidades que no disponen de Sistemas Informáticos		Conclusión.
	Arbitrios municipales	Licencia de funcionamiento	Renta y administración tributaria	Autovalúo	Biblioteca	Registro Civil	Otro			
Total	335	321	506	411	158	919	276	178		
Amazonas	8	14	4	6	1	48	6	13		
Ancash	19	34	23	28	8	83	23	26		
Apurímac	9	8	12	4	10	21	2	7		
Arequipa	25	17	30	32	6	39	14	18		
Ayacucho	7	18	18	15	2	70	7	8		
Cajamarca	14	12	23	16	12	77	37	4		
Prov. Const. del Callao	5	2	6	4	2	4	0	0		
Cusco	26	30	46	37	17	58	28	2		
Huancavelica	7	12	14	8	7	57	8	13		
Huánuco	8	10	18	10	0	34	6	7		
Ica	13	7	24	24	1	9	4	5		
Junín	29	23	45	45	15	79	21	12		
La Libertad	17	12	25	19	5	40	15	5		
Lambayeque	13	9	20	11	4	11	6	2		
Lima	56	40	70	66	12	80	31	14		
Loreto	10	12	18	6	5	28	14	1		
Madre de Dios	2	3	2	3	1	3	1	4		
Moquegua	5	5	7	5	2	7	4	2		
Pasco	6	7	10	10	5	18	2	1		
Piura	13	12	26	13	28	42	15	1		
Puno	4	3	11	9	5	41	6	24		
San Martín	23	18	30	23	1	41	16	7		
Tacna	6	6	8	10	2	14	1	2		
Tumbes	4	2	5	3	4	8	4	0		
Ucayali	6	5	11	4	3	7	5	0		
Lima Metropolitana 1/	39	27	48	37	10	31	14	0		
Región Lima 2/	22	15	28	33	4	53	17	14		

1/ Comprende las provincias de Lima y Callao.

2/ Comprende las provincias de Barranca, Cajatambo, Canta, Canele, Huaral, Huarochiri, Huaura, Oyón y Yauyos.

Fuente: INEI - Registro Nacional de Municipalidades 2008.

PERÚ: PERSONAL DE LAS MUNICIPALIDADES POR CONDICIÓN LABORAL Y SEXO, SEGÚN DEPARTAMENTO Y CATEGORÍA DE OCUPACIÓN, AL 31 DE DICIEMBRE 2007
Cuadro N° 09A

Departamento y categoría de ocupación	Municipalidades informantes	Condición laboral											
		Total		Hombre		Mujer		Nombrado		Contratado permanente		Contratado por servicios no personales	
		Hombre	Mujer	Hombre	Mujer	Hombre	Mujer	Hombre	Mujer	Hombre	Mujer	Hombre	Mujer
TOTAL	1 834	123 639	87 427	36 212	27 563	20 753	6 810	26 945	19 751	7 194	69 131	46 923	22 208
Funcionarios y/o Directivos Empleados	9 460	7 308	2 152	3 817	2 817	1 000	3 063	2 529	534	2 580	1 962	618	
Profesionales	70 874	47 296	23 578	13 619	8 865	4 754	15 239	10 449	4 790	42 016	27 982	14 034	
Técnicos	15 926	11 257	4 669	1 756	1 116	640	3 863	2 822	1 041	10 307	7 319	2 988	
Auxiliares	33 740	21 879	11 861	7 856	4 841	3 015	7 001	4 618	2 383	18 883	12 420	6 463	
Obreros	21 208	14 160	7 048	4 007	2 908	1 099	4 375	3 009	1 366	12 826	8 243	4 583	
De Limpieza	36 298	26 644	9 654	9 566	8 538	1 028	7 741	5 937	1 804	18 991	12 169	6 822	
Otros	19 890	13 349	6 541	5 168	4 484	684	4 408	3 028	1 380	10 314	5 837	4 477	
Personal de Vigilancia	16 408	13 295	3 113	4 398	4 054	344	3 333	2 909	424	8 677	6 332	2 345	
Amazonas	7 007	6 179	828	561	533	28	902	836	66	5 544	4 810	734	
Funcionarios y/o Directivos Empleados	84	1 084	833	251	209	167	42	399	283	116	476	383	
Profesionales	66	59	7	22	19	3	24	21	3	20	19	1	
Técnicos	729	516	213	119	86	33	305	197	108	305	233	72	
Auxiliares	154	129	25	7	6	1	48	35	13	99	88	11	
Obreros	356	233	123	66	45	21	172	103	69	118	85	33	
De Limpieza	219	154	65	46	35	11	85	59	26	88	60	28	
Otros	268	237	31	64	58	6	65	60	5	139	119	20	
Personal de Vigilancia	155	131	24	35	29	6	36	34	2	84	68	16	
Áncash	113	106	7	29	29	0	29	26	3	55	51	4	
Funcionarios y/o Directivos Empleados	21	21	0	4	4	0	5	5	0	12	12	0	
Profesionales	166	5 165	3 751	1 414	1 309	1 014	295	1 325	888	437	2 531	1 849	
Técnicos	507	384	123	146	109	37	113	95	18	248	180	68	
Otros	2 837	1 956	881	676	447	229	822	558	264	1 339	951	388	
Personal de Vigilancia	725	537	188	107	68	39	199	148	51	419	321	98	

Continúa...

Cuadro N° 09A
PERÚ: PERSONAL DE LAS MUNICIPALIDADES POR CONDICIÓN LABORAL Y SEXO, SEGÚN DEPARTAMENTO Y CATEGORÍA DE OCUPACIÓN, AL 31 DE DICIEMBRE 2007

Departamento y categoría de ocupación	Condición laboral													
	Municipalidades informantes		Nombrado				Contratado permanente				Contratado por servicios no personales			
	Total	Hombre	Mujer	Total	Hombre	Mujer	Total	Hombre	Mujer	Total	Hombre	Mujer		
Técnicos	1 269	832	437	422	271	151	375	230	145	472	331	141		
Auxiliares	843	587	256	147	108	39	248	180	68	448	299	149		
Obreros	1 705	1 311	394	469	444	25	379	226	153	857	641	216		
De Limpieza	834	564	270	137	124	13	280	138	142	417	302	115		
Otros	871	747	124	332	320	12	99	88	11	440	339	101		
Personal de Vigilancia	116	100	16	18	14	4	11	9	2	87	77	10		
Apurímac	1 712	1 335	377	500	410	90	414	316	98	798	609	189		
Funcionarios y/o Directivos	181	152	29	47	38	9	83	71	12	51	43	8		
Empleados	1 176	923	253	419	345	74	246	182	64	511	396	115		
Profesionales	235	179	56	20	9	11	50	39	11	165	131	34		
Técnicos	528	420	108	237	195	42	105	78	27	186	147	39		
Auxiliares	413	324	89	162	141	21	91	65	26	160	118	42		
Obreros	325	233	92	33	26	7	82	60	22	210	147	63		
De Limpieza	152	90	62	22	16	6	19	13	6	111	61	50		
Otros	173	143	30	11	10	1	63	47	16	99	86	13		
Personal de Vigilancia	30	27	3	1	1	0	3	3	0	26	23	3		
Arequipa	5 162	3 265	1 897	1 562	1 016	546	1 965	1 196	769	1 635	1 053	582		
Funcionarios y/o Directivos	394	302	92	107	74	33	156	120	36	131	108	23		
Empleados	3 015	1 739	1 276	786	431	355	1 131	658	473	1 098	650	448		
Profesionales	824	504	320	90	44	46	238	150	88	496	310	186		
Técnicos	1 036	561	475	355	186	169	419	241	178	262	134	128		
Auxiliares	1 155	674	481	341	201	140	474	267	207	340	206	134		
Obreros	1 411	899	512	546	393	153	612	363	249	253	143	110		
De Limpieza	767	423	344	294	193	101	343	175	168	130	55	75		
Otros	644	476	168	252	200	52	269	188	81	123	88	35		
Personal de Vigilancia	342	325	17	123	118	5	66	55	11	153	152	1		

Continúa...

Cuadro N° 09A
PERÚ: PERSONAL DE LAS MUNICIPALIDADES POR CONDICIÓN LABORAL Y SEXO, SEGÚN DEPARTAMENTO Y CATEGORÍA DE OCUPACIÓN, AL 31 DE DICIEMBRE 2007

Departamento y categoría de ocupación	Condición laboral											
	Municipalidades informantes			Nombrado			Contratado permanente			Contratado por servicios no personales		
	Total	Hombre	Mujer	Total	Hombre	Mujer	Total	Hombre	Mujer	Total	Hombre	Mujer
Ayacucho	2 447	1 819	628	544	461	83	610	442	168	1 293	916	377
Funcionarios y/o Directivos	164	144	20	75	67	8	73	64	9	16	13	3
Empleados	1 715	1 223	492	421	349	72	453	324	129	841	550	291
Profesionales	457	335	122	44	29	15	169	126	43	244	180	64
Técnicos	822	583	239	235	190	45	225	156	69	362	237	125
Auxiliares	436	305	131	142	130	12	59	42	17	235	133	102
Obreros	514	409	105	47	44	3	77	47	30	390	318	72
De Limpieza	257	179	78	38	35	3	67	38	29	152	106	46
Otros	257	230	27	9	9	0	10	9	1	238	212	26
Personal de Vigilancia	54	43	11	1	1	0	7	7	0	46	35	11
Cajamarca	5 549	4 096	1 453	1 037	791	246	961	761	200	3 551	2 544	1 007
Funcionarios y/o Directivos	306	250	56	101	78	23	103	87	16	102	85	17
Empleados	3 630	2 662	968	633	463	170	540	398	142	2 457	1 801	656
Profesionales	1 241	969	272	105	77	28	135	109	26	1 001	783	218
Técnicos	1 528	1 070	458	355	248	107	262	187	75	911	635	276
Auxiliares	861	623	238	173	138	35	143	102	41	545	383	162
Obreros	1 381	957	424	275	222	53	304	264	40	802	471	331
De Limpieza	819	467	352	192	144	48	109	74	35	518	249	269
Otros	562	490	72	83	78	5	195	190	5	284	222	62
Personal de Vigilancia	232	227	5	28	28	0	14	12	2	190	187	3
Prov. Const. del Callao	4 236	2 768	1 468	1 073	817	256	141	105	36	3 022	1 846	1 176
Funcionarios y/o Directivos	297	202	95	297	202	95	0	0	0	0	0	0
Empleados	2 940	1 718	1 222	356	219	137	50	30	20	2 534	1 469	1 065
Profesionales	356	218	138	44	26	18	8	5	3	304	187	117
Técnicos	2 162	1 194	968	214	121	93	28	17	11	1 920	1 056	864
Auxiliares	422	306	116	98	72	26	14	8	6	310	226	84

Continúa...

Cuadro N° 09A
PERÚ: PERSONAL DE LAS MUNICIPALIDADES POR CONDICIÓN LABORAL Y SEXO, SEGÚN DEPARTAMENTO Y CATEGORÍA DE OCUPACIÓN, AL 31 DE DICIEMBRE 2007

Departamento y categoría de ocupación	Condición laboral													
	Municipalidades informantes		Nombrado				Contratado permanente				Contratado por servicios no personales			
	Total	Hombre	Mujer	Total	Hombre	Mujer	Total	Hombre	Mujer	Total	Hombre	Mujer		
Obreros	679	585	94	411	388	23	41	27	14	227	170	57		
De Limpieza	301	240	61	144	130	14	24	10	14	133	100	33		
Otros	378	345	33	267	258	9	17	17	0	94	70	24		
Personal de Vigilancia	320	263	57	9	8	1	50	48	2	261	207	54		
Cusco	7 518	5 274	2 244	1 104	933	171	1 622	1 189	433	4 792	3 152	1 640		
Funcionarios y/o Directivos	639	507	132	138	108	30	302	245	57	199	154	45		
Empleados	4 415	3 173	1 242	549	435	114	1 166	818	348	2 700	1 920	780		
Profesionales	1 440	1 052	388	40	27	13	508	355	153	892	670	222		
Técnicos	1 921	1 400	521	338	260	78	439	303	136	1 144	837	307		
Auxiliares	1 054	721	333	171	148	23	219	160	59	664	413	251		
Obreros	2 013	1 208	805	397	371	26	113	89	24	1 503	748	755		
De Limpieza	1 117	584	533	169	152	17	84	62	22	864	370	494		
Otros	896	624	272	228	219	9	29	27	2	639	378	261		
Personal de Vigilancia	451	386	65	20	19	1	41	37	4	390	330	60		
Huancavelica	2 134	1 631	503	276	211	65	684	521	163	1 174	899	275		
Funcionarios y/o Directivos	336	277	59	48	30	18	146	117	29	142	130	12		
Empleados	1 250	928	322	179	138	41	472	353	119	599	437	162		
Profesionales	439	352	87	20	14	6	169	137	32	250	201	49		
Técnicos	470	321	149	75	55	20	174	119	55	221	147	74		
Auxiliares	341	255	86	84	69	15	129	97	32	128	89	39		
Obreros	447	337	110	47	41	6	56	42	14	344	254	90		
De Limpieza	261	180	81	32	27	5	55	41	14	174	112	62		
Otros	186	157	29	15	14	1	1	1	0	170	142	28		
Personal de Vigilancia	101	89	12	2	2	0	10	9	1	89	78	11		

Continúa...

Cuadro N° 09A
PERÚ: PERSONAL DE LAS MUNICIPALIDADES POR CONDICIÓN LABORAL Y SEXO, SEGÚN DEPARTAMENTO Y CATEGORÍA DE OCUPACIÓN, AL 31 DE DICIEMBRE 2007

Departamento y categoría de ocupación	Condición laboral														
	Municipalidades informantes		Total		Hombre		Mujer		Nombrado		Contratado permanente		Contratado por servicios no personales		
	Total	Hombre	Mujer	Total	Hombre	Mujer	Total	Hombre	Mujer	Total	Hombre	Mujer	Total	Hombre	Mujer
Huánuco	76	1 886	1 432	454	502	384	118	443	354	89	941	694	247		
Funcionarios y/o Directivos		265	196	69	62	50	12	67	53	14	136	93	43		
Empleados		1 085	784	301	312	209	103	285	220	65	488	355	133		
Profesionales		366	296	70	62	49	13	119	95	24	185	152	33		
Técnicos		391	276	115	170	119	51	102	70	32	119	87	32		
Auxiliares		328	212	116	80	41	39	64	55	9	184	116	68		
Obreros		422	343	79	104	101	3	85	76	9	233	166	67		
De Limpieza		300	241	59	81	79	2	81	72	9	138	90	48		
Otros		122	102	20	23	22	1	4	4	0	95	76	19		
Personal de Vigilancia		114	109	5	24	24	0	6	5	1	84	80	4		
Ica	43	2 930	2 028	902	1 341	981	360	509	339	170	1 080	708	372		
Funcionarios y/o Directivos		238	183	55	88	66	22	47	40	7	103	77	26		
Empleados		1 428	829	599	602	358	244	283	167	116	543	304	239		
Profesionales		353	251	102	106	67	39	81	60	21	166	124	42		
Técnicos		649	355	294	331	201	130	106	56	50	212	98	114		
Auxiliares		426	223	203	165	90	75	96	51	45	165	82	83		
Obreros		1 167	924	243	650	556	94	166	120	46	351	248	103		
De Limpieza		754	551	203	384	306	78	149	105	44	221	140	81		
Otros		413	373	40	266	250	16	17	15	2	130	108	22		
Personal de Vigilancia		97	92	5	1	1	0	13	12	1	83	79	4		
Junín	123	4 583	3 219	1 364	1 061	809	252	886	601	285	2 636	1 809	827		
Funcionarios y/o Directivos		485	345	140	180	137	43	133	98	35	172	110	62		
Empleados		2 909	1 890	1 019	505	327	178	564	348	216	1 840	1 215	625		
Profesionales		714	478	236	104	66	38	156	103	53	454	309	145		
Técnicos		1 578	1 000	578	282	164	118	304	170	134	992	666	326		

Continúa...

Cuadro N° 09A
PERÚ: PERSONAL DE LAS MUNICIPALIDADES POR CONDICIÓN LABORAL Y SEXO, SEGÚN DEPARTAMENTO Y CATEGORÍA DE OCUPACIÓN, AL 31 DE DICIEMBRE 2007

Departamento y categoría de ocupación	Condición laboral													
	Municipalidades informantes		Nombrado				Contratado permanente				Contratado por servicios no personales			
	Total	Hombre	Mujer	Total	Hombre	Mujer	Total	Hombre	Mujer	Total	Hombre	Mujer		
Auxiliares	617	412	205	119	97	22	104	75	29	394	240	154		
Obreros	1 123	922	201	373	342	31	178	144	34	572	436	136		
De Limpieza	639	496	143	194	185	9	144	116	28	301	195	106		
Otros	484	426	58	179	157	22	34	28	6	271	241	30		
Personal de Vigilancia	66	62	4	3	3	0	11	11	0	52	48	4		
La Libertad	4 914	3 574	1 340	1 679	1 208	471	840	637	203	2 395	1 729	666		
Funcionarios y/o Directivos	232	173	59	141	101	40	30	25	5	61	47	14		
Empleados	3 356	2 249	1 107	1 135	734	401	516	358	158	1 705	1 157	548		
Profesionales	1 014	672	342	183	106	77	118	93	25	713	473	240		
Técnicos	1 386	917	469	615	382	233	246	156	90	525	379	146		
Auxiliares	956	660	296	337	246	91	152	109	43	467	305	162		
Obreros	1 147	974	173	362	332	30	252	212	40	533	430	103		
De Limpieza	566	456	110	179	158	21	147	129	18	240	169	71		
Otros	581	518	63	183	174	9	105	83	22	293	261	32		
Personal de Vigilancia	179	178	1	41	41	0	42	42	0	96	95	1		
Lambayeque	4 541	3 427	1 114	2 112	1 644	468	1 535	1 134	401	894	649	245		
Funcionarios y/o Directivos	298	237	61	145	116	29	128	98	30	25	23	2		
Empleados	2 246	1 444	802	777	473	304	834	551	283	635	420	215		
Profesionales	272	192	80	91	53	38	96	69	27	85	70	15		
Técnicos	845	482	363	428	240	188	263	161	102	154	81	73		
Auxiliares	1 129	770	359	258	180	78	475	321	154	396	269	127		
Obreros	1 861	1 622	239	1 152	1 018	134	538	458	80	171	146	25		
De Limpieza	1 148	950	198	657	550	107	392	322	70	99	78	21		
Otros	713	672	41	495	468	27	146	136	10	72	68	4		
Personal de Vigilancia	136	124	12	38	37	1	35	27	8	63	60	3		

Continúa...

PERÚ: PERSONAL DE LAS MUNICIPALIDADES POR CONDICIÓN LABORAL Y SEXO, SEGÚN DEPARTAMENTO Y CATEGORÍA DE OCUPACIÓN, AL 31 DE DICIEMBRE 2007

Cuadro N° 09A

Departamento y categoría de ocupación	Condición laboral														
	Municipalidades informantes		Total		Hombre		Mujer		Nombrado		Contratado permanente		Contratado por servicios no personales		
	Total	Hombre	Mujer	Total	Hombre	Mujer	Total	Hombre	Mujer	Total	Hombre	Mujer	Total	Hombre	Mujer
Lima	171	36 070	24 943	11 127	7 410	5 527	1 883	4 492	3 024	1 468	24 168	16 392	7 776		
Funcionarios y/o Directivos		1 973	1 441	532	1 426	1 025	401	318	260	58	229	156	73		
Empleados		19 370	12 493	6 877	2 440	1 301	1 139	2 126	1 346	780	14 804	9 846	4 958		
Profesionales		3 548	2 209	1 339	335	196	139	500	315	185	2 713	1 698	1 015		
Técnicos		9 856	6 373	3 483	1 614	856	758	1 035	652	383	7 207	4 865	2 342		
Auxiliares		5 966	3 911	2 055	491	249	242	591	379	212	4 884	3 283	1 601		
Obreros		11 825	8 564	3 261	3 479	3 137	342	1 757	1 145	612	6 589	4 282	2 307		
De Limpieza		6 830	4 778	2 052	1 781	1 610	171	1 539	953	586	3 510	2 215	1 295		
Otros		4 995	3 786	1 209	1 698	1 527	171	218	192	26	3 079	2 067	1 012		
Personal de Vigilancia		2 902	2 445	457	65	64	1	291	273	18	2 546	2 108	438		
Loreto	51	4 755	3 313	1 442	516	379	137	2 045	1 508	537	2 194	1 426	768		
Funcionarios y/o Directivos		608	504	104	128	98	30	420	359	61	60	47	13		
Empleados		2 908	2 008	900	313	220	93	1 299	910	389	1 296	878	418		
Profesionales		321	256	65	22	16	6	171	141	30	128	99	29		
Técnicos		1 277	857	420	191	126	65	691	471	220	395	260	135		
Auxiliares		1 310	895	415	100	78	22	437	298	139	773	519	254		
Obreros		960	550	410	70	56	14	278	193	85	612	301	311		
De Limpieza		622	303	319	53	39	14	118	73	45	451	191	260		
Otros		338	247	91	17	17	0	160	120	40	161	110	51		
Personal de Vigilancia		279	251	28	5	5	0	48	46	2	226	200	26		
Madre de Dios	11	407	273	134	79	60	19	156	106	50	172	107	65		
Funcionarios y/o Directivos		21	17	4	11	8	3	8	7	1	2	2	0		
Empleados		280	184	96	59	43	16	115	80	35	106	61	45		
Profesionales		41	31	10	2	2	0	16	11	5	23	18	5		
Técnicos		178	128	50	54	39	15	92	65	27	32	24	8		
Auxiliares		61	25	36	3	2	1	7	4	3	51	19	32		

Continúa...

Cuadro N° 09A
PERÚ: PERSONAL DE LAS MUNICIPALIDADES POR CONDICIÓN LABORAL Y SEXO, SEGÚN DEPARTAMENTO Y CATEGORÍA DE OCUPACIÓN, AL 31 DE DICIEMBRE 2007

Departamento y categoría de ocupación	Condición laboral													
	Municipalidades informantes		Total		Hombre		Mujer		Nombrado		Contratado permanente		Contratado por servicios no personales	
	Total	Hombre	Mujer	Total	Hombre	Mujer	Total	Hombre	Mujer	Total	Hombre	Mujer	Total	Hombre
Obreros	101	67	34	9	9	0	33	19	14	19	14	59	39	20
De Limpieza	89	56	33	9	9	0	29	15	14	15	14	51	32	19
Otros	12	11	1	0	0	0	4	4	0	4	0	8	7	1
Personal de Vigilancia	5	5	0	0	0	0	0	0	0	0	0	5	5	0
Moquegua	1 667	1 057	610	200	127	73	763	617	146	617	146	704	313	391
Funcionarios y/o Directivos	149	128	21	16	13	3	125	107	18	107	18	8	8	0
Empleados	1 013	657	356	118	65	53	440	333	107	333	107	455	259	196
Profesionales	237	179	58	31	21	10	110	88	22	88	22	96	70	26
Técnicos	571	349	222	82	41	41	262	186	76	186	76	227	122	105
Auxiliares	205	129	76	5	3	2	68	59	9	59	9	132	67	65
Obreros	444	213	231	66	49	17	143	124	19	124	19	235	40	195
De Limpieza	337	110	227	60	43	17	48	33	15	33	15	229	34	195
Otros	107	103	4	6	6	0	95	91	4	91	4	6	6	0
Personal de Vigilancia	61	59	2	0	0	0	55	53	2	53	2	6	6	0
Pasco	1 492	1 111	381	199	160	39	278	221	57	221	57	1 015	730	285
Funcionarios y/o Directivos	292	265	27	49	37	12	56	48	8	48	8	187	180	7
Empleados	848	564	284	82	58	24	150	108	42	108	42	616	398	218
Profesionales	290	198	92	29	24	5	62	46	16	46	16	199	128	71
Técnicos	405	285	120	44	31	13	48	32	16	32	16	313	222	91
Auxiliares	153	81	72	9	3	6	40	30	10	30	10	104	48	56
Obreros	276	212	64	65	62	3	40	37	3	37	3	171	113	58
De Limpieza	180	125	55	52	49	3	36	33	3	33	3	92	43	49
Otros	96	87	9	13	13	0	4	4	0	4	0	79	70	9
Personal de Vigilancia	76	70	6	3	3	0	32	28	4	28	4	41	39	2
Piura	8 601	5 951	2 750	2 140	1 560	580	1 793	1 388	405	1 388	405	4 668	2 903	1 765
Funcionarios y/o Directivos	512	396	116	204	145	59	126	100	26	100	26	182	151	31

Continúa...

Cuadro N° 09A
PERÚ: PERSONAL DE LAS MUNICIPALIDADES POR CONDICIÓN LABORAL Y SEXO, SEGÚN DEPARTAMENTO Y CATEGORÍA DE OCUPACIÓN, AL 31 DE DICIEMBRE 2007

Departamento y categoría de ocupación	Condición laboral											
	Municipalidades informantes			Nombrado			Contratado permanente			Contratado por servicios no personales		
	Total	Hombre	Mujer	Total	Hombre	Mujer	Total	Hombre	Mujer	Total	Hombre	Mujer
Empleados	4 885	3 045	1 840	1 337	839	498	1 021	716	305	2 527	1 490	1 037
Profesionales	847	616	231	102	55	47	193	144	49	552	417	135
Técnicos	2 224	1 317	907	786	424	362	423	260	163	1 015	633	382
Auxiliares	1 814	1 112	702	449	360	89	405	312	93	960	440	520
Obreros	2 680	1 889	791	502	479	23	591	518	73	1 587	892	695
De Limpieza	1 945	1 394	551	397	380	17	496	428	68	1 052	586	466
Otros	735	495	240	105	99	6	95	90	5	535	306	229
Personal de Vigilancia	524	521	3	97	97	0	55	54	1	372	370	2
Puno	5 394	4 192	1 202	971	849	122	718	580	138	3 705	2 763	942
Funcionarios y/o Directivos	338	295	43	68	57	11	93	85	8	177	153	24
Empleados	3 175	2 536	639	818	712	106	479	379	100	1 878	1 445	433
Profesionales	888	743	145	105	83	22	186	151	35	597	509	88
Técnicos	1 180	911	269	343	299	44	165	123	42	672	489	183
Auxiliares	1 107	882	225	370	330	40	128	105	23	609	447	162
Obreros	1 483	1 014	469	62	57	5	143	113	30	1 278	844	434
De Limpieza	602	298	304	42	37	5	47	36	11	513	225	288
Otros	881	716	165	20	20	0	96	77	19	765	619	146
Personal de Vigilancia	398	347	51	23	23	0	3	3	0	372	321	51
San Martín	3 019	2 197	822	644	456	188	797	604	193	1 578	1 137	441
Funcionarios y/o Directivos	228	175	53	77	56	21	97	81	16	54	38	16
Empleados	2 193	1 542	651	436	277	159	626	472	154	1 131	793	338
Profesionales	456	368	88	55	50	5	173	135	38	228	183	45
Técnicos	1 082	743	339	249	138	111	309	244	65	524	361	163
Auxiliares	655	431	224	132	89	43	144	93	51	379	249	130
Obreros	485	371	114	113	105	8	56	34	22	316	232	84
De Limpieza	292	204	88	68	60	8	40	24	16	184	120	64
Otros	193	167	26	45	45	0	16	10	6	132	112	20
Personal de Vigilancia	113	109	4	18	18	0	18	17	1	77	74	3

Continúa...

Cuadro N° 09A
PERÚ: PERSONAL DE LAS MUNICIPALIDADES POR CONDICIÓN LABORAL Y SEXO, SEGÚN DEPARTAMENTO Y CATEGORÍA DE OCUPACIÓN, AL 31 DE DICIEMBRE 2007

Departamento y categoría de ocupación	Condición laboral														
	Municipalidades informantes		Total		Hombre		Mujer		Nombrado		Contratado permanente		Contratado por servicios no personales		
	Total	Hombre	Mujer	Total	Hombre	Mujer	Total	Hombre	Mujer	Total	Hombre	Mujer	Total	Hombre	Mujer
Tacna	27	5 298	3 933	1 365	381	278	103	2 961	2 463	498	1 956	1 192	764		
Funcionarios y/o Directivos		515	343	172	72	58	14	196	162	34	247	123	124		
Empleados		1 917	1 195	722	177	88	89	1 021	735	286	719	372	347		
Profesionales		510	336	174	35	13	22	285	207	78	190	116	74		
Técnicos		1 045	636	409	107	52	55	577	414	163	361	170	191		
Auxiliares		362	223	139	35	23	12	159	114	45	168	86	82		
Obreros		2 687	2 254	433	124	124	0	1 691	1 514	177	872	616	256		
De Limpieza		212	96	116	10	10	0	65	53	12	137	33	104		
Otros		2 475	2 158	317	114	114	0	1 626	1 461	165	735	583	152		
Personal de Vigilancia		179	141	38	8	8	0	53	52	1	118	81	37		
Tumbes	13	1 066	742	324	338	251	87	275	215	60	453	276	177		
Funcionarios y/o Directivos		213	159	54	123	85	38	82	67	15	8	7	1		
Empleados		430	274	156	131	86	45	133	97	36	166	91	75		
Profesionales		69	52	17	8	6	2	20	16	4	41	30	11		
Técnicos		191	121	70	69	34	35	90	65	25	32	22	10		
Auxiliares		170	101	69	54	46	8	23	16	7	93	39	54		
Obreros		310	201	109	77	73	4	42	37	5	191	91	100		
De Limpieza		267	163	104	75	71	4	41	36	5	151	56	95		
Otros		43	38	5	2	2	0	1	1	0	40	35	5		
Personal de Vigilancia		113	108	5	7	7	0	18	14	4	88	87	1		
Ucayali	15	2 009	1 363	646	376	260	116	333	259	74	1 300	844	456		
Funcionarios y/o Directivos		203	174	29	46	40	6	137	119	18	20	15	5		
Empleados		1 124	764	360	239	162	77	162	111	51	723	491	232		
Profesionales		129	105	24	9	9	0	53	44	9	67	52	15		
Técnicos		790	515	275	194	124	70	89	59	30	507	332	175		
Auxiliares		205	144	61	36	29	7	20	8	12	149	107	42		

Continúa...

Cuadro N° 09A
 PERÚ: PERSONAL DE LAS MUNICIPALIDADES POR CONDICIÓN LABORAL Y SEXO, SEGÚN DEPARTAMENTO Y CATEGORÍA DE OCUPACIÓN, AL 31 DE DICIEMBRE 2007

Departamento y categoría de ocupación	Condición laboral											
	Municipalidades informantes			Nombrado			Contratado permanente			Contratado por servicios no personales		
	Total	Hombre	Mujer	Total	Hombre	Mujer	Total	Hombre	Mujer	Total	Hombre	Mujer
Obreros	584	348	236	69	51	18	19	15	4	496	282	214
De Limpieza	444	270	174	63	48	15	19	15	4	362	207	155
Otros	140	78	62	6	3	3	0	0	0	134	75	59
Personal de Vigilancia	98	77	21	22	7	15	15	14	1	61	56	5
Lima Metropolitana 1/	35 932	24 682	11 250	7 603	5 717	1 886	3 840	2 572	1 268	24 489	16 393	8 096
Funcionarios y/o Directivos	1 798	1 300	498	1 598	1 134	464	182	152	30	18	14	4
Empleados	20 072	12 800	7 272	2 399	1 288	1 111	1 833	1 174	659	15 840	10 338	5 502
Profesionales	3 266	1 959	1 307	306	176	130	421	257	164	2 539	1 526	1 013
Técnicos	11 176	7 099	4 077	1 616	854	762	887	576	311	8 673	5 669	3 004
Auxiliares	5 630	3 742	1 888	477	258	219	525	341	184	4 628	3 143	1 485
Obreros	11 105	8 117	2 988	3 552	3 243	309	1 501	940	561	6 052	3 934	2 118
De Limpieza	6 200	4 399	1 801	1 676	1 540	136	1 335	792	543	3 189	2 067	1 122
Otros	4 905	3 718	1 187	1 876	1 703	173	166	148	18	2 863	1 867	996
Personal de Vigilancia	2 957	2 465	492	54	52	2	324	306	18	2 579	2 107	472
Región Lima 2/	4 374	3 029	1 345	880	627	253	793	557	236	2 701	1 845	856
Funcionarios y/o Directivos	472	343	129	125	93	32	136	108	28	211	142	69
Empleados	2 238	1 411	827	397	232	165	343	202	141	1 498	977	521
Profesionales	638	468	170	73	46	27	87	63	24	478	359	119
Técnicos	842	468	374	212	123	89	176	93	83	454	252	202
Auxiliares	758	475	283	112	63	49	80	46	34	566	366	200
Obreros	1 399	1 032	367	338	282	56	297	232	65	764	518	246
De Limpieza	931	619	312	249	200	49	228	171	57	454	248	206
Otros	468	413	55	89	82	7	69	61	8	310	270	40
Personal de Vigilancia	265	243	22	20	20	0	17	15	2	228	208	20

1/ Comprende las provincias de Lima y Callao.

2/ Comprende las provincias de Barranca, Cajalambo, Canta, Cañete, Huaral, Huarochiri, Huaura, Oyón y Yauyos.

Fuente: INEI - Registro Nacional de Municipalidades 2008.

Cuadro N° 09B
 PERÚ: PENSIONISTAS (D. L. 20530) DE LAS MUNICIPALIDADES POR SEXO, SEGÚN DEPARTAMENTO, AL 31 DE
 DICIEMBRE 2007

Departamento	Municipalidades informantes	Municipalidades que tienen pensionistas del (D. L. 20530)	Pensionistas por sexo		
			Total	Hombre	Mujer
Total	1 834	469	8 626	4 973	3 653
Amazonas	84	6	21	15	6
Áncash	166	40	381	240	141
Apurímac	80	24	54	33	21
Arequipa	109	23	135	85	50
Ayacucho	111	18	105	70	35
Cajamarca	127	31	126	81	45
Prov. Const. del Callao	6	6	457	224	233
Cusco	108	30	254	162	92
Huancavelica	94	10	30	20	10
Huánuco	76	10	48	25	23
Ica	43	16	292	158	134
Junín	123	24	304	189	115
La Libertad	83	30	563	338	225
Lambayeque	38	23	414	252	162
Lima	171	69	4 416	2 465	1 951
Loreto	51	9	144	86	58
Madre de Dios	11	3	15	12	3
Moquegua	20	4	36	21	15
Pasco	28	10	38	22	16
Piura	64	38	234	123	111
Puno	109	17	294	192	102
San Martín	77	16	113	80	33
Tacna	27	5	107	56	51
Tumbes	13	4	8	5	3
Ucayali	15	3	37	19	18
Lima Metropolitana 1/	49	45	4 632	2 548	2 084
Región Lima 2/	128	30	241	141	100

1/ Comprende las provincias de Lima y Callao.

2/ Comprende las provincias de Barranca, Cajatambo, Canta, Cañete, Huaral, Huarochirí, Huaura, Oyón y Yauyos.

Fuente: INEI - Registro Nacional de Municipalidades 2008.

Cuadro N° 10
 PERÚ: MUNICIPALIDADES QUE INFORMARON SOBRE REQUERIMIENTOS DE ASISTENCIA TÉCNICA, SEGÚN DEPARTAMENTO, 2008

Departamento	Municipalidades que informaron		Municipalidades que requieren de asistencia técnica					Requerimientos de Asistencia Técnica				Desarrollo local y descentralizado
	1 834	1 834	Gestión Municipal	Catastro urbano y rural	Planificación del desarrollo local	Contabilidad financiera	Formulación y ejecución de proyectos	Proyectos habitacionales y mejoramiento integral de barrios				
Total	1 834	1 834	1 367	1 282	1 183	652	1 351	648	832			
Amazonas	84	84	62	57	46	37	58	29	36			
Ancash	166	166	119	99	98	52	112	42	67			
Apurímac	80	80	65	17	59	46	64	30	44			
Arequipa	109	109	69	79	58	29	80	31	38			
Ayacucho	111	111	93	73	71	52	87	47	49			
Cajamarca	127	127	95	91	86	35	102	31	52			
Prov. Const. del Callao	6	6	3	6	4	2	5	1	3			
Cusco	108	108	88	82	82	53	80	48	62			
Huancavelica	94	94	73	61	52	31	65	35	42			
Huánuco	76	76	52	60	52	25	59	36	37			
Ica	43	43	29	36	28	13	35	13	15			
Junín	123	123	106	76	85	37	96	41	67			
La Libertad	83	83	71	77	67	35	65	29	45			
Lambayeque	38	38	24	30	19	10	25	12	14			
Lima	171	171	106	113	96	43	102	54	64			
Loreto	51	51	28	33	25	9	31	16	19			
Madre de Dios	11	11	8	5	8	3	8	6	5			
Moquegua	20	20	15	16	14	10	15	5	7			
Pasco	28	28	26	23	19	15	23	9	13			
Piura	64	64	42	48	44	10	44	26	31			
Puno	109	109	95	88	81	49	90	44	58			
San Martín	77	77	61	65	53	31	61	31	34			
Tacna	27	27	22	23	23	16	22	14	18			
Tumbes	13	13	4	12	6	3	10	9	4			
Ucayali	15	15	11	12	7	6	12	9	8			
Lima Metropolitana 1/	49	49	29	33	32	14	33	15	21			
Región Lima 2/	128	128	80	86	68	31	74	40	46			

Continúa...

Cuadro N° 10
PERÚ: MUNICIPALIDADES QUE INFORMARON SOBRE REQUERIMIENTOS DE ASISTENCIA TÉCNICA, SEGÚN DEPARTAMENTO, 2008

Departamento	Requerimientos de Asistencia Técnica										Conclusión.
	Defensa Civil	Seguridad Ciudadana	Estadística	Informática	Turismo	Gestión externa del Estado	Biblioteca	Otro			
Total	980	971	625	910	1 009	554	263	55			
Amazonas	52	50	28	45	53	24	7	3			
Ancash	86	87	44	68	83	47	20	6			
Apurímac	51	51	30	76	39	25	12	1			
Arequipa	50	46	37	32	57	22	8	2			
Ayacucho	63	57	42	69	50	41	14	7			
Cajamarca	60	50	43	58	62	22	13	0			
Prov. Const. del Callao	1	3	3	3	1	2	1	0			
Cusco	65	58	49	64	60	38	24	7			
Huancavelica	46	37	25	31	41	35	10	4			
Huánuco	50	45	33	33	45	26	4	3			
Ica	24	24	17	20	22	10	7	0			
Junín	51	67	33	42	76	29	23	0			
La Libertad	68	49	35	76	44	25	12	2			
Lambayeque	16	20	9	12	25	7	8	1			
Lima	78	80	47	72	105	39	33	4			
Loreto	17	22	15	20	28	11	2	2			
Madre de Dios	6	5	4	4	8	4	1	1			
Moquegua	11	8	3	5	10	6	4	0			
Pasco	19	20	16	16	19	13	5	0			
Piura	36	36	14	27	38	25	16	1			
Puno	60	62	47	62	63	58	20	3			
San Martín	42	58	26	51	46	25	9	6			
Tacna	18	20	16	12	20	12	3	2			
Tumbes	2	6	4	5	6	3	3	0			
Ucayali	8	10	5	7	8	5	4	0			
Lima Metropolitana 1/ Región Lima 2/	16 63	23 60	22 28	22 53	18 88	12 29	11 23	1 3			

1/ Comprende las provincias de Lima y Callao.

2/ Comprende las provincias de Barranca, Cajalambo, Cancha, Canele, Huaral, Huarochirí, Huaura, Oyon y Yauyos.

Fuente: INEI - Registro Nacional de Municipalidades 2008.

Cuadro Nº 11
 PERÚ: MUNICIPALIDADES QUE INFORMARON SOBRE REQUERIMIENTOS DE CAPACITACIÓN, SEGÚN DEPARTAMENTO, 2008

Departamento	Requerimiento de capacitación										
	Municipalidades informantes	Municipalidades que requieren capacitación	Administración, Contabilidad y Finanzas	Política y Gestión Municipal	Legislación municipal	Registro Civil	Plan Estratégico y Planificación Operativa	Gestión Ambiental	Defensa Civil	Seguridad Ciudadana	
Total	1 834	1 834	1 265	1 280	1 118	954	1 107	1 087	944	928	
Amazonas	84	84	63	53	46	55	37	47	52	50	
Áncash	166	166	109	107	100	88	90	83	76	77	
Apurímac	80	80	63	62	52	53	56	51	56	47	
Arequipa	109	109	69	62	61	40	60	56	39	45	
Ayacucho	111	111	96	81	62	65	70	66	60	55	
Cajamarca	127	127	101	93	80	57	63	64	61	52	
Prov. Const. del Callao	6	6	4	4	3	1	4	4	2	3	
Cusco	108	108	77	84	78	59	83	79	59	55	
Huancavelica	94	94	65	60	50	54	54	51	46	37	
Huánuco	76	76	38	53	46	46	41	47	41	41	
Ica	43	43	26	33	29	21	26	25	25	29	
Junín	123	123	87	91	77	57	76	69	59	64	
La Libertad	83	83	67	66	61	61	58	56	67	54	
Lambayeque	38	38	21	19	18	10	20	18	15	21	
Lima	171	171	98	107	92	70	101	99	75	71	
Loreto	51	51	24	28	20	21	28	30	23	22	
Madre de Dios	11	11	8	9	6	6	7	8	4	5	
Moquegua	20	20	14	12	14	7	13	10	9	8	
Pasco	28	28	25	23	21	15	20	18	15	18	
Piura	64	64	32	37	41	31	39	39	31	29	
Puno	109	109	83	90	80	65	84	74	60	59	
San Martín	77	77	58	60	42	46	33	57	41	52	
Tacna	27	27	20	26	23	14	24	20	17	18	
Tumbes	13	13	7	9	7	4	8	5	3	7	
Ucayali	15	15	10	11	9	8	12	11	8	9	
Lima Metropolitana 1/	49	49	29	36	30	11	33	27	20	24	
Región Lima 2/	128	128	73	75	65	60	72	76	57	50	

Continúa ...

Cuadro N° 11
PERÚ: MUNICIPALIDADES QUE INFORMARON SOBRE REQUERIMIENTOS DE CAPACITACIÓN, SEGÚN DEPARTAMENTO, 2008

Departamento	Requerimiento de capacitación										Conclusión.
	Estadística e indicadores municipales	Gestión externa del estado	Informática	Organización y gestión de bibliotecas	Turismo	Derechos y desarrollo humano	Formulación y ejecución de proyectos	Promoción y desarrollo de la MYPES	Otro		
Total	710	539	943	284	955	770	1 311	939	50		
Amazonas	26	25	44	9	58	33	56	37	3		
Ancash	54	44	75	19	66	60	108	78	1		
Apurímac	34	28	73	10	46	40	57	47	1		
Arequipa	36	23	40	10	59	40	76	63	1		
Ayacucho	45	37	74	13	47	52	81	56	5		
Cajamarca	44	28	61	15	59	46	101	60	2		
Prov. Const. del Callao	5	1	2	3	1	1	6	1	0		
Cusco	57	40	65	29	63	62	84	70	5		
Huancavelica	26	29	39	11	36	35	68	41	5		
Huánuco	30	27	38	4	35	33	57	39	5		
Ica	20	10	22	7	24	20	34	20	2		
Junín	44	29	44	26	71	54	88	62	2		
La Libertad	36	30	72	12	47	32	60	37	2		
Lambayeque	8	5	11	10	20	7	26	17	2		
Lima	62	45	70	33	100	56	102	79	4		
Loreto	13	11	21	3	26	19	31	25	2		
Madre de Dios	6	4	4	1	6	6	8	6	0		
Moquegua	10	5	4	2	8	7	15	9	1		
Pasco	16	9	15	7	19	15	21	20	0		
Plura	20	19	32	21	35	26	46	33	2		
Puno	51	47	59	25	58	63	86	60	4		
San Martín	32	21	48	5	38	34	54	41	1		
Tacna	21	14	15	3	20	16	23	18	0		
Tumbes	3	2	5	1	5	5	11	7	0		
Ucayali	11	6	10	5	8	8	12	13	0		
Lima Metropolitana 1/	28	10	18	14	19	20	36	18	3		
Región Lima 2/	39	36	54	22	82	37	72	62	1		

1/ Comprende las provincias de Lima y Callao.

2/ Comprende las provincias de Barranca, Cajalambo, Cancha, Canele, Hualar, Huarochirí, Huaura, Oyon y Yauyos.

Fuente: INEI - Registro Nacional de Municipalidades 2008.

Cuadro Nº 12
 PERÚ: MUNICIPALIDADES QUE DISPONEN DE INSTRUMENTOS DE GESTIÓN Y DESARROLLO URBANO Y/O RURAL, SEGÚN DEPARTAMENTO, 2008

Departamento	Municipalidades informantes		Municipalidades que tienen instrumentos de Gestión y Desarrollo Urbano y/o Rural		Instrumento de Gestión y Desarrollo							Plan Operativo Institucional
	1 834	84	1 834	84	Plan de Desarrollo Concertado	Acondicionamiento Territorial (de nivel provincial)	Plan de Desarrollo Urbano	Plan de Desarrollo Rural	Plan de Telecomunicaciones	Plan de		
Total	1 834	84	1 834	84	1 712	214	361	181	39	820		
Amazonas	84	84	84	84	76	3	10	3	0	15		
Áncash	166	166	166	166	160	14	29	20	7	82		
Apurímac	80	80	80	80	76	10	17	9	5	47		
Arequipa	109	109	109	109	98	9	15	7	1	34		
Ayacucho	111	111	111	111	108	12	14	13	1	56		
Cajamarca	127	127	127	127	119	21	18	7	4	35		
Prov. Const. del Callao	6	6	6	6	4	2	2	0	1	5		
Cusco	108	108	108	108	104	22	31	19	0	65		
Huancavelica	94	94	94	94	90	16	22	11	3	36		
Huánuco	76	76	76	76	75	11	14	8	0	41		
Ica	43	43	43	43	36	4	10	5	0	13		
Junín	123	123	123	123	122	10	46	10	2	52		
La Libertad	83	83	83	83	69	11	18	6	1	28		
Lambayeque	38	38	38	38	35	5	4	4	0	12		
Lima	171	171	171	171	157	12	32	16	5	59		
Loreto	51	51	51	51	47	8	7	5	3	33		
Madre de Dios	11	11	11	11	9	1	7	1	1	6		
Moquegua	20	20	20	20	19	4	4	1	1	11		
Pasco	28	28	28	28	27	3	10	4	1	16		
Piura	64	64	64	64	58	8	10	4	0	33		
Puno	109	109	109	109	100	6	22	13	1	55		
San Martín	77	77	77	77	76	11	9	6	1	51		
Tacna	27	27	27	27	23	3	4	5	1	19		
Tumbes	13	13	13	13	12	1	1	0	0	3		
Ucayali	15	15	15	15	12	7	5	4	0	13		
Lima Metropolitana 1/	49	49	49	49	38	8	13	1	1	40		
Región Lima 2/	128	128	128	128	123	6	21	15	5	24		

Continúa...

Cuadro N° 12
PERÚ: MUNICIPALIDADES QUE DISPONEN DE INSTRUMENTOS DE GESTIÓN Y DESARROLLO URBANO Y/O RURAL, SEGÚN DEPARTAMENTO, 2008

Departamento	Instrumento de Gestión y Desarrollo						Otro
	Plan de Desarrollo de Capacidades	Presupuesto Participativo	Plan de Desarrollo Económico Local	Plan de Gestión Ambiental	Plan de Seguridad Ciudadana	Plan Vial	
Total	167	1 736	341	147	405	217	61
Amazonas	1	79	10	2	24	7	0
Ancash	23	150	49	14	42	27	4
Apurímac	8	75	24	6	19	9	1
Arequipa	2	101	9	4	29	9	2
Ayacucho	13	108	6	8	11	18	2
Cajamarca	3	122	25	8	20	12	4
Prov. Const. del Callao	0	6	0	3	1	1	0
Cusco	10	101	36	16	27	18	3
Huancavelica	9	85	12	3	12	9	3
Huánuco	15	73	12	5	17	12	3
Ica	1	43	3	10	11	4	0
Junín	14	115	13	5	13	10	3
La Libertad	4	79	17	2	19	12	2
Lambayeque	1	37	7	0	7	2	0
Lima	15	160	20	14	51	18	13
Loreto	10	50	6	6	9	2	1
Madre de Dios	1	11	2	1	3	2	0
Moquegua	3	20	2	2	4	2	2
Pasco	1	26	2	5	10	5	1
Piura	4	61	27	3	30	7	4
Puno	4	103	32	7	12	13	8
San Martín	20	76	17	19	13	13	2
Tacna	2	27	4	2	11	1	0
Tumbes	1	13	2	0	4	1	0
Ucayali	2	15	4	2	6	3	3
Lima Metropolitana 1/	3	45	7	13	18	8	8
Región Lima 2/	12	121	13	4	34	11	5

1/ Comprende las provincias de Lima y Callao.

2/ Comprende las provincias de Barranca, Cajatambo, Canta, Cañete, Huaral, Huarochiri, Huaura, Oyon y Yauyos.

Fuente: INEI - Registro Nacional de Municipalidades 2008.

Conclusión.

Cuadro N° 13

PERÚ: MUNICIPALIDADES QUE DISPONEN DE CATASTRO, SEGÚN DEPARTAMENTO, 2008

Departamento	Municipalidades informantes	Municipalidades que tienen Catastro	Municipalidades que no tienen Catastro
Total	1 783	364	1 419
Amazonas	74	10	64
Áncash	164	33	131
Apurímac	80	15	65
Arequipa	109	19	90
Ayacucho	110	23	87
Cajamarca	127	15	112
Prov. Const. del Callao	6	2	4
Cusco	106	18	88
Huancavelica	93	23	70
Huánuco	75	9	66
Ica	43	8	35
Junín	123	27	96
La Libertad	82	14	68
Lambayeque	37	8	29
Lima	164	48	116
Loreto	50	11	39
Madre de Dios	11	3	8
Moquegua	20	8	12
Pasco	28	5	23
Piura	62	19	43
Puno	94	20	74
San Martín	72	16	56
Tacna	25	6	19
Tumbes	13	0	13
Ucayali	15	4	11
Lima Metropolitana 1/	49	34	15
Región Lima 2/	121	16	105

1/ Comprende las provincias de Lima y Callao.

2/ Comprende las provincias de Barranca, Cajatambo, Canta, Cañete, Huaral, Huarochirí, Huaura, Oyón y Yauyos.

Fuente: INEI - Registro Nacional de Municipalidades 2008.

Cuadro Nº 14
PERÚ: MIEMBROS QUE CONFORMAN EL CONSEJO DE COORDINACIÓN LOCAL POR TIPO DE AUTORIDAD, SEGÚN DEPARTAMENTO Y SEXO, 2008

Departamento y Sexo	Municipalidades informantes		Municipalidades que tienen constituido el CCL		Miembros por tipo de autoridad						Municipalidades que no tienen constituido el CCL	
	Total	Concejo Municipal Provincial / Distrital	Alcaldes Distritales	Alcaldes de Centros Poblados	Representante de la Sociedad Civil	Total	Concejo Municipal Provincial / Distrital	Alcaldes Distritales	Alcaldes de Centros Poblados	Representante de la Sociedad Civil	Total	Municipalidades que no tienen constituido el CCL
Total	1 834	1 698	1 241	1 483	6 267	18 913	9 922	1 241	1 483	6 267	136	
Hombre						14 676	7 475	1 185	1 378	4 638		
Mujer						4 237	2 447	56	105	1 629		
Amazonas	84	72	78	28	191	696	399	78	28	191	12	
Hombre						539	308	71	27	133		
Mujer						157	91	7	1	58		
Ancash	166	144	108	130	560	1 538	740	108	130	560	22	
Hombre						1 186	558	94	109	425		
Mujer						352	182	14	21	135		
Apurímac	80	72	42	70	246	784	426	42	65	181	8	
Hombre						602	314	42	65	181		
Mujer						182	112	0	5	65		
Arequipa	109	104	66	16	268	944	594	66	16	268	5	
Hombre						693	427	61	15	190		
Mujer						251	167	5	1	78		
Ayacucho	111	102	72	83	368	1 037	514	72	83	368	9	
Hombre						804	396	67	77	264		
Mujer						233	118	5	6	104		
Cajamarca	127	111	97	178	514	1 405	616	97	178	514	16	
Hombre						1 179	504	94	173	408		
Mujer						226	112	3	5	106		
Prov. Const. del Callao	6	6	6	1	17	81	57	6	1	17	0	
Hombre						55	36	6	1	12		
Mujer						26	21	0	0	5		
Cusco	108	102	74	84	450	1 247	639	74	84	450	6	
Hombre						985	477	73	82	353		
Mujer						262	162	1	2	97		

Continúa...

Cuadro N° 14
 PERÚ: MIEMBROS QUE CONFORMAN EL CONSEJO DE COORDINACIÓN LOCAL POR TIPO DE AUTORIDAD, SEGÚN DEPARTAMENTO Y SEXO, 2008

Departamento y Sexo	Municipalidades informantes		Municipalidades que tienen constituido el CCL		Miembros por tipo de autoridad							Municipalidades que no tienen constituido el CCL
	Total	Concejo Municipal Provincial / Distrital	Alcaldes Distritales	Alcaldes de Centros Poblados	Representante de la Sociedad Civil	Alcaldes de Centros Poblados	Alcaldes Distritales	Concejo Municipal Provincial / Distrital	Alcaldes Distritales	Alcaldes de Centros Poblados	Representante de la Sociedad Civil	Municipalidades que no tienen constituido el CCL
Huancavelica	94	88	1 005	530	76	151	248	6				
Hombre			819	405	73	147	194					
Mujer			186	125	3	4	54					
Huánuco	76	66	734	355	35	138	206	10				
Hombre			583	274	34	124	151					
Mujer			151	81	1	14	55					
Ica	43	41	393	245	38	1	109	2				
Hombre			271	171	38	1	61					
Mujer			122	74	0	0	48					
Junín	123	123	1 372	671	111	92	498	0				
Hombre			1 010	483	108	87	332					
Mujer			362	188	3	5	166					
La Libertad	83	71	760	412	36	64	248	12				
Hombre			585	303	36	59	187					
Mujer			175	109	0	5	61					
Lambayeque	38	35	407	211	36	27	133	3				
Hombre			303	160	36	24	83					
Mujer			104	51	0	3	50					
Lima	171	163	1 818	1 013	87	47	671	8				
Hombre			1 316	727	81	35	473					
Mujer			502	286	6	12	198					
Loreto	51	44	458	248	20	6	184	7				
Hombre			360	184	18	5	153					
Mujer			98	64	2	1	31					
Madre de Dios	11	10	108	59	8	8	33	1				
Hombre			87	46	8	8	25					
Mujer			21	13	0	0	8					

Continúa...

PERÚ: MIEMBROS QUE CONFORMAN EL CONSEJO DE COORDINACIÓN LOCAL POR TIPO DE AUTORIDAD, SEGÚN DEPARTAMENTO Y SEXO, 2008
Cuadro N° 14

Departamento y Sexo	Municipalidades informantes		Municipalidades que tienen constituido el CCL		Miembros por tipo de autoridad							Municipalidades que no tienen constituido el CCL
	Total	Concejo Municipal Provincial / Distrital	Alcaldes Distritales	Alcaldes de Centros Poblados	Representante de la Sociedad Civil	Alcaldes de Centros Poblados	Alcaldes de Centros Poblados	Representante de la Sociedad Civil	Municipalidades que no tienen constituido el CCL			
Moquegua	20	20	136	18	17	88	0					
Hombre			100	16	16	74						
Mujer			36	2	1	14						
Pasco	28	28	163	25	60	99	0					
Hombre			128	25	56	76						
Mujer			35	0	4	23						
Piura	64	62	461	34	37	204	2					
Hombre			359	32	33	163						
Mujer			102	2	4	41						
Puno	109	105	699	78	146	549	4					
Hombre			561	78	144	438						
Mujer			138	0	2	111						
San Martín	77	76	417	56	68	238	1					
Hombre			319	54	62	148						
Mujer			98	2	6	90						
Tacna	27	26	147	23	20	55	1					
Hombre			110	23	17	44						
Mujer			37	0	3	11						
Tumbes	13	13	78	5	4	48	0					
Hombre			55	5	4	34						
Mujer			23	0	0	14						
Ucayali	15	14	92	12	7	42	1					
Hombre			70	12	7	36						
Mujer			22	0	0	6						

Continua...

Cuadro N° 14
PERÚ: MIEMBROS QUE CONFORMAN EL CONSEJO DE COORDINACIÓN LOCAL POR TIPO DE AUTORIDAD, SEGÚN DEPARTAMENTO Y SEXO, 2008

Departamento y Sexo	Municipalidades que tienen constituido el CCL										Municipalidades que no tienen constituido el CCL	Conclusión.
	Municipalidades informantes		Municipalidades que tienen constituido el CCL						Municipalidades que no tienen constituido el CCL			
	Municipalidades informantes	Total	Concejo Municipal Provincial / Distrital	Alcaldes Distritales	Alcaldes de Centros Poblados	Representante de la Sociedad Civil	Municipalidades que no tienen constituido el CCL	Municipalidades que no tienen constituido el CCL				
Lima Metropolitana 1/	49	751	472	51	2	226	2	226	2	2		
Hombre		531	331	50	2	148		148				
Mujer		220	141	1	0	78		78				
Región Lima 2/	128	1 148	598	42	46	462	6	462	6	6		
Hombre		840	432	37	34	337		337				
Mujer		308	166	5	12	125		125				

1/ Comprende las provincias de Lima y Callao.

2/ Comprende las provincias de Barranca, Cajatambo, Canta, Cañete, Huaral, Huarochiri, Huaura, Oyón y Yauyos.

Fuente: INEI - Registro Nacional de Municipalidades 2008.

Cuadro N° 15A
 PERÚ: MUNICIPALIDADES QUE INFORMARON SOBRE ACTIVIDADES QUE EJECUTÓ EL CONSEJO DE COORDINACIÓN LOCAL, SEGÚN DEPARTAMENTO, 2007

Departamento	Municipalidades informantes		Municipalidades que informaron que el Consejo de Coordinación Local ejecutó alguna actividad		Actividades del Consejo de Coordinación Local					Municipalidades que informaron que el Consejo de Coordinación Local no ejecutó alguna actividad	
					Realiza sesiones de consejo	Participa en los planes de desarrollo municipal	Participa en los presupuestos participativos	Informa de su gestión a la sociedad civil	Hace cumplir los acuerdos concertados		
Total	1 698	1 648	1 426	1 109	1 591	793	922	50			
Amazonas	72	71	62	43	66	23	27	1			
Ancash	144	135	123	92	128	58	78	9			
Apurímac	72	69	61	51	65	32	33	3			
Arequipa	104	101	75	66	99	38	55	3			
Ayacucho	102	100	75	68	97	44	56	2			
Cajamarca	111	106	92	64	100	48	54	5			
Prov. Const. del Callao	6	4	4	2	4	1	2	2			
Cusco	102	98	90	69	93	61	62	4			
Huancavelica	88	87	75	52	85	38	47	1			
Huánuco	66	63	48	47	62	32	41	3			
Ica	41	41	37	26	40	18	26	0			
Junín	123	123	117	83	120	64	72	0			
La Libertad	71	69	57	40	64	34	33	2			
Lambayeque	35	32	25	22	32	15	22	3			
Lima	163	161	143	124	160	77	93	2			
Loreto	44	44	43	29	42	23	26	0			
Madre de Dios	10	9	8	4	9	3	3	1			
Moquegua	20	20	18	13	20	8	9	0			
Pasco	28	28	21	20	28	19	20	0			
Piura	62	61	55	40	59	34	34	1			
Puno	105	100	93	63	96	57	58	5			
San Martín	76	74	63	56	72	30	39	2			
Tacna	26	25	17	13	24	14	12	1			
Tumbes	13	13	12	10	13	9	10	0			
Ucayali	14	14	12	12	13	13	10	0			
Lima Metropolitana 1/	47	44	40	35	44	23	24	3			
Región Lima 2/	122	121	107	91	120	55	71	1			

1/ Comprende las provincias de Lima y Callao.

2/ Comprende las provincias de Barranca, Cajatambo, Canta, Canela, Huaral, Huarochiri, Huarura, Oyón y Yauyos.

Fuente: INEI - Registro Nacional de Municipalidades 2008.

Cuadro N° 16
PERÚ: NORMAS EMITIDAS POR LA MUNICIPALIDAD, SEGÚN DEPARTAMENTO, 2007

Departamento	Municipalidades informantes	Número de Normas Emitidas por Tipo					
		Ordenanza Municipal	Acuerdo de Concejo	Decreto de Alcaldía	Resolución de Concejo	Resolución de Alcaldía	Otras
Total	1 825	23 244	117 590	14 550	28 994	385 629	14 934
Amazonas	82	577	2 639	325	597	6 129	95
Áncash	164	2 253	9 837	1 347	1 854	22 903	1 225
Apurímac	80	718	2 121	1 630	1 045	6 701	532
Arequipa	109	1 744	8 364	632	1 291	22 490	1 777
Ayacucho	111	1 164	5 922	225	1 764	11 302	243
Cajamarca	126	1 064	9 592	245	1 520	15 765	0
Prov. Const. del Callao	6	172	1 129	79	1	2 412	0
Cusco	108	1 539	9 950	1 759	1 856	21 871	1 794
Huancavelica	94	977	3 748	252	972	11 032	387
Huánuco	75	842	3 126	188	768	11 300	44
Ica	43	585	2 507	180	611	19 060	309
Junín	123	2 159	10 365	458	697	23 943	1 039
La Libertad	82	859	4 719	309	1 060	35 913	103
Lambayeque	38	703	2 759	441	462	13 743	1 425
Lima	171	3 179	11 849	1 305	3 762	49 916	669
Loreto	51	473	4 151	266	406	9 321	102
Madre de Dios	11	137	768	47	20	2 393	0
Moquegua	20	251	1 442	196	162	11 542	81
Pasco	28	371	2 518	67	1 341	7 290	0
Piura	64	704	5 597	468	3 373	32 075	1 552
Puno	107	1 110	6 044	3 389	3 081	18 673	1 877
San Martín	77	924	4 159	381	1 032	11 257	418
Tacna	27	351	1 455	185	476	7 950	853
Tumbes	13	183	1 079	29	701	4 588	391
Ucayali	15	205	1 750	147	142	6 060	18
Lima Metropolitana 1/	49	1 730	6 370	672	1 770	26 517	152
Región Lima 2/	128	1 621	6 608	712	1 993	25 811	517

1/ Comprende las provincias de Lima y Callao.

2/ Comprende las provincias de Barranca, Cajatambo, Canta, Cañete, Huaral, Hurochiri, Huaura, Oyón y Yauyos.

Fuente: INEI - Registro Nacional de Municipalidades 2008.

Cuadro Nº 17
PERÚ: MUNICIPALIDADES QUE INFORMARON SOBRE EL TEXTO ÚNICO DE PROCEDIMIENTOS ADMINISTRATIVOS, SEGÚN DEPARTAMENTO, 2008

Departamento	Municipalidades que informaron el último año de publicación del TUPA			Municipalidades que no tienen TUPA			Razones por las que no tiene TUPA			Otro
	Municipalidades informantes	Municipalidades que tienen TUPA	Municipalidades que informaron el último año de publicación del TUPA	Municipalidades que no tienen TUPA	Está incompleto	Está desactualizado	En elaboración			
Total	1 826	1 188	638	1 180	34	180	411	13		
Amazonas	83	27	56	26	3	20	33	1		
Ancash	166	120	46	119	0	7	38	1		
Apurímac	79	34	45	34	2	7	35	1		
Arequipa	107	68	39	68	3	10	25	1		
Ayacucho	111	76	35	76	7	10	17	1		
Cajamarca	127	81	46	81	1	15	29	1		
Prov. Const. del Callao	6	5	1	5	0	1	0	0		
Cusco	107	52	55	51	2	12	38	3		
Huancavelica	94	59	35	59	3	8	23	1		
Huánuco	76	55	21	55	1	8	12	0		
Ica	43	37	6	37	1	3	2	0		
Junín	123	88	35	88	1	11	21	2		
La Libertad	83	53	30	53	0	9	21	0		
Lambayeque	36	19	17	19	0	6	11	0		
Lima	171	138	33	136	0	7	24	2		
Loreto	51	28	23	27	2	11	10	0		
Madre de Dios	11	8	3	8	1	2	0	0		
Moquegua	20	11	9	11	0	1	8	0		
Pasco	28	22	6	21	0	3	3	0		
Piura	64	57	7	57	0	1	6	0		
Puno	108	62	46	61	6	9	31	0		
San Martín	77	51	26	51	0	13	13	0		
Tacna	27	17	10	17	0	2	8	0		
Tumbes	13	10	3	10	0	1	2	0		
Ucayali	15	10	5	10	1	3	1	0		
Lima Metropolitana 1/	49	43	6	43	0	1	4	1		
Región Lima 2/	128	100	28	98	0	7	20	1		

1/ Comprende las provincias de Lima y Callao.

2/ Comprende las provincias de Barranca, Cajalambo, Canta, Cañete, Huaral, Huarochiri, Huaura, Oyón y Yauyos.

Fuente: INEI - Registro Nacional de Municipalidades 2008.

Cuadro N° 18
 PERÚ: MUNICIPALIDADES QUE INFORMARON SOBRE RATIFICACIÓN DEL TEXTO ÚNICO DE
 PROCEDIMIENTOS ADMINISTRATIVOS, SEGÚN DEPARTAMENTO, 2008

Departamento	Municipalidades informantes	Municipalidades que tienen ratificado el TUPA	Municipalidades que no tienen ratificado el TUPA
Total	1 022	317	705
Amazonas	22	5	17
Áncash	103	37	66
Apurímac	29	7	22
Arequipa	62	32	30
Ayacucho	65	18	47
Cajamarca	68	30	38
Prov. Const. del Callao	4	3	1
Cusco	43	10	33
Huancavelica	55	17	38
Huánuco	45	8	37
Ica	32	5	27
Junín	79	22	57
La Libertad	43	10	33
Lambayeque	18	5	13
Lima	129	54	75
Loreto	22	4	18
Madre de Dios	5	0	5
Moquegua	8	2	6
Pasco	19	5	14
Piura	49	19	30
Puno	52	11	41
San Martín	43	5	38
Tacna	13	0	13
Tumbes	7	4	3
Ucayali	7	4	3
Lima Metropolitana 1/	41	24	17
Región Lima 2/	92	33	59

1/ Comprende las provincias de Lima y Callao.

2/ Comprende las provincias de Barranca, Cajatambo, Canta, Cañete, Huaral, Huarochiri, Huaura, Oyón y Yauyos.

Fuente: INEI - Registro Nacional de Municipalidades 2008.

Cuadro Nº 19
 PERÚ: MUNICIPALIDADES QUE INFORMARON SOBRE EL LUGAR DE PUBLICACIÓN DEL TEXTO ÚNICO DE PROCEDIMIENTOS ADMINISTRATIVOS, SEGÚN DEPARTAMENTO, 2008

Departamento	Municipalidades que informaron el lugar de publicación de Texto Único de Procedimientos Administrativos		Lugar de publicación					Otros
	Municipalidades informantes	Municipalidades que informaron el lugar de publicación de Texto Único de Procedimientos Administrativos	INDECOP	Diario Oficial el Peruano	Diario local	Pizarra, vitrina de la Municipalidad	Página Web	
Total	1 178	1 178	7	132	232	1 041	236	59
Amazonas	26	26	0	6	3	22	5	1
Áncash	119	119	1	8	29	109	18	5
Apurímac	33	33	0	0	4	31	4	2
Arequipa	68	68	2	7	18	60	17	5
Ayacucho	76	76	0	3	15	71	7	2
Cajamarca	80	80	1	5	16	73	11	5
Prov. Const. del Callao	5	5	0	4	0	2	5	1
Cusco	52	52	0	7	10	47	11	4
Huancavelica	58	58	0	4	1	54	6	2
Huánuco	54	54	0	5	15	48	7	2
Ica	37	37	0	0	13	33	8	0
Junín	88	88	0	3	8	86	15	2
La Libertad	52	52	0	10	12	49	10	2
Lambayeque	19	19	1	1	1	17	3	2
Lima	137	137	2	46	30	92	48	10
Loreto	27	27	0	1	11	23	5	1
Madre de Dios	8	8	0	0	1	8	0	0
Moquegua	11	11	0	3	1	10	5	0
Pasco	22	22	0	4	5	19	5	3
Piura	57	57	0	8	17	49	17	2
Puno	61	61	0	4	6	58	7	1
San Martín	51	51	0	1	7	49	5	2
Tacna	17	17	0	0	4	14	11	2
Tumbes	10	10	0	2	3	8	2	2
Ucayali	10	10	0	0	2	9	4	1
Lima Metropolitana 1/	43	43	1	41	1	13	34	7
Región Lima 2/	99	99	1	9	29	81	19	4

1/ Comprende las provincias de Lima y Callao.

2/ Comprende las provincias de Barranca, Cajalambo, Canta, Cañete, Huaral, Huarochirí, Huaura, Oyón y Yauyos.

Fuente: INEI - Registro Nacional de Municipalidades 2008.

PERÚ: PRINCIPALES OBRAS DE CONSTRUCCIÓN EJECUTADAS Y CONCLUIDAS A CARGO DE LA MUNICIPALIDAD POR SECTOR ECONÓMICO, SEGÚN DEPARTAMENTO, 2007

Departamento	Sector económico							Otras obras
	Municipalidades informantes	Total de obras	Educación	Salud	Transportes y Comunicaciones	Electricidad, agua y alcantarillado	Turismo	
Total	1 787	12 400	2 684	768	2 782	2 653	537	2 976
Amazonas	77	313	72	19	85	80	2	55
Áncash	164	1 274	307	79	237	328	47	276
Apurímac	80	468	92	29	103	96	27	121
Arequipa	106	647	122	34	174	108	42	167
Ayacucho	108	596	136	35	118	127	16	164
Cajamarca	126	1 039	243	76	238	254	35	193
Prov. Const. del Callao	6	44	8		13	2	4	17
Cusco	107	906	175	66	186	196	31	252
Huancavelica	92	468	111	36	89	88	13	131
Huánuco	69	381	103	27	93	66	7	85
Ica	43	359	89	14	76	102	18	60
Junín	123	911	188	49	217	146	53	258
La Libertad	79	546	117	40	104	120	20	145
Lambayeque	38	274	50	19	54	68	11	72
Lima	167	1 182	170	46	320	212	83	351
Loreto	50	319	99	22	72	62	8	56
Madre de Dios	10	76	19	5	17	10	5	20
Moquegua	20	161	35	9	32	37	10	38
Pasco	28	214	46	27	34	45	14	48
Plura	64	615	131	36	146	186	18	98
Puno	107	745	176	46	166	160	37	160
San Martín	72	438	104	25	124	99	7	79
Tacna	25	197	35	15	36	28	21	62
Tumbes	12	99	17	4	26	11	4	37
Ucayali	14	128	39	10	22	22	4	31
Lima Metropolitana 1/	47	397	53	8	156	25	19	136
Región Lima 2/	126	829	125	38	177	189	68	232

1/ Comprende las provincias de Lima y Callao.

2/ Comprende las provincias de Barranca, Cajalambo, Canta, Cañete, Huaral, Huarochirí, Huaura, Oyón y Yauyos.

Fuente: INEI - Registro Nacional de Municipalidades 2008.

PERÚ: REPARACIÓN Y CONSTRUCCIÓN DE PISTAS, VEREDAS, ESCALINATAS Y CAMINOS RURALES EJECUTADOS POR LA MUNICIPALIDAD, SEGÚN DEPARTAMENTO, 2007
Cuadro Nº 21

Departamento	Municipalidades que realizaron obras de reparación y construcción de pistas, veredas, escalinatas y caminos rurales						Pistas reparadas		Pistas construidas		Veredas reparadas		Veredas construidas		Escalinatas reparadas		Escalinatas construidas		
	Municipalidades informantes	Pistas reparadas		Pistas construidas		Veredas reparadas		Veredas construidas		Escalinatas reparadas		Escalinatas construidas		Costo (Nuevos Soles)	m2	Costo (Nuevos Soles)	m2	Costo (Nuevos Soles)	m2
		m2	Costo (Nuevos Soles)	m2	Costo (Nuevos Soles)	m2	Costo (Nuevos Soles)	m2	Costo (Nuevos Soles)	m2	Costo (Nuevos Soles)	m2	Costo (Nuevos Soles)						
TOTAL	1 834	3 661 310	106 788 113	6 763 095	401 698 288	1 588 729	23 626 813	2 259 495	105 233 495	15 034	2 758 955	319 397	14 609 480						
Amazonas	84	895	299 983	74 719	1 091 878	286	20 159	1 458	400 469	0	0	1 000	200						
Ancash	166	51 507	2 852 191	265 890	51 606 898	16 705	1 185 108	121 214	14 468 557	0	14 610	4 615	1 359 611						
Apurímac	80	110 276	441 427	18 828	2 397 487	1 460	109 223	11 606	810 381	0	0	65	3 500						
Arequipa	109	54 683	2 190 694	157 715	6 864 261	10 329	416 663	24 287	1 619 977	880	110 000	966	136 956						
Ayacucho	111	1 463	857 011	228 756	4 625 667	540	40 568	28 205	1 960 055	0	0	515	169 152						
Cajamarca	127	15 168	2 066 104	105 164	15 179 572	4 095	457 090	48 793	5 071 590	0	0	1 000	140 000						
Prov. Const. del Callao	6	921 018	1 306 239	339 701	16 307 051	122 945	1 861 173	100 153	1 378 916	0	0	0	0						
Cusco	108	28 587	5 545 778	174 142	29 971 570	12 491	4 021 505	48 858	6 165 402	1 700	507 800	2 808	801 946						
Huancaavelica	94	2 952	1 254 937	64 525	24 140 832	400	165 000	24 305	861 256	0	0	9 645	483 527						
Huanuco	76	38 314	262 083	195 635	2 118 360	128	47 000	13 021	913 702	0	0	135 115	113 427						
Ica	43	112 944	1 143 206	151 971	7 316 934	1 590	13 100	17 794	1 160 873	0	0	0	0						
Junín	123	245 125	1 858 759	1 169 969	11 520 692	925	386 528	134 019	1 666 541	0	0	121 377	636 029						
La Libertad	83	766 014	12 513 133	218 145	11 681 170	14 222	786 353	83 463	4 127 722	0	0	664	125 034						
Lambayeque	38	42 940	1 296 914	134 427	10 113 335	7 284	359 483	46 001	2 586 450	3 350	150 750	2 760	256 160						
Lima	171	1 033 253	59 584 835	1 907 135	59 994 901	186 236	9 572 533	239 783	14 246 463	7 942	1 537 800	27 097	8 820 558						
Loreto	51	7 174	990 894	50 667	9 889 933	2 797	274 829	84 950	4 990 766	30	382 214	664	387 595						
Madre de Dios	11	1 143	143 289	2 160	54 008	0	0	14 951	1 072 028	0	0	0	0						
Moquegua	20	44 948	3 407 446	53 405	9 803 518	1 530	56 600	19 443	2 089 588	1 000	50 000	4 948	510 659						
Pasco	28	939	102 710	300 254	7 405 707	2 500	375 000	188 944	2 347 644	0	0	2 057	515 074						
Piura	64	101 205	4 565 564	299 945	22 022 192	86 260	2 873 212	65 299	5 829 677	0	0	72	4 000						
Puno	109	47 603	2 595 583	297 064	25 404 778	3 507	138 576	39 610	2 973 283	0	0	0	0						
San Martín	77	11 292	119 516	11 213	1 078 041	1 700	87 648	11 373	370 788	0	0	150	35 000						
Tacna	27	13 407	797 024	416 682	49 546 762	3 959	282 074	747 201	24 252 304	132	5 781	3 529	4 505						
Tumbes	13	8 460	592 793	19 420	2 956 915	350	97 388	135 668	3 329 131	0	0	0	0						
Ucayali	15	0	0	105 563	18 605 826	0	0	9 096	539 932	0	0	350	106 547						
Lima Metropolitana 1/	49	1 886 980	57 570 904	1 963 080	65 210 190	1 412 887	11 081 425	220 432	13 487 387	7 926	1 530 000	25 795	8 731 477						
Región Lima 2/	128	67 291	3 320 170	283 756	11 091 762	2 784	352 281	119 504	2 137 992	16	7 800	1 302	89 081						

Continúa...

Cuadro N° 21
 PERÚ: REPARACIÓN Y CONSTRUCCIÓN DE PISTAS, VEREDAS, ESCALINATAS Y CAMINOS RURALES EJECUTADOS POR LA MUNICIPALIDAD, SEGÚN DEPARTAMENTO, 2007

Departamento	Caminos rurales afirmados reparados				Caminos rurales afirmados construidos				Caminos rurales sin afirmar reparados				Caminos rurales sin afirmar construidos				Municipalidades que no realizaron obras de reparación y construcción de caminos rurales	Conclusión
	Km.		Costo (Nuevos Soles)		Km.		Costo (Nuevos Soles)		Km.		Costo (Nuevos Soles)		Km.		Costo (Nuevos Soles)			
Total	284 511	418 255 423	78 668	72 655 897	73 759	42 654 027	246 196	246 196	354									
Amazonas	2 174	999 248	42	1 338 115	116	1 227 612	25	25	26									
Ancash	27 767	14 225 006	56 569	5 988 053	1 064	3 152 822	60 864	60 864	28									
Apurímac	325	1 338 626	34	456 095	183	299 980	1 042	1 042	13									
Arequipa	1 967	1 218 470	2 416	2 523 107	1 238	1 074 825	25	25	18									
Ayacucho	7 361	650 125	37	2 120 772	2 673	987 617	276	276	30									
Cajamarca	1 018	15 050 902	255	5 721 011	1 202	7 509 333	224	224	10									
Prov. Const. del Callao	0	0	0	0	0	0	0	0	2									
Cusco	1 798	5 857 098	401	4 672 058	1 525	5 725 801	525	525	15									
Huancavelica	22 624	1 629 537	162	1 296 808	51 098	986 519	93	93	30									
Huánuco	4 067	344 613 356	488	2 492 403	229	548 664	83	83	24									
Ica	52	92 877	1	109 000	291	262 878	87	87	11									
Junín	3 544	2 046 831	4 069	1 820 802	5 744	3 773 385	3 608	3 608	17									
La Libertad	715	2 949 786	138	2 533 552	362	1 088 178	142	142	18									
Lambayeque	339	1 829 899	2 017	563 280	952	941 684	544	544	9									
Lima	5 918	1 462 524	3 646	3 140 558	786	852 868	123	123	23									
Loreto	31	220 000	8	1 545 872	122	848 945	177 578	177 578	14									
Madre de Dios	23	153 501	0	0	169	332 712	0	0	2									
Moquegua	1 206	3 497 558	1 273	704 348	2 556	2 207 255	4	4	1									
Pasco	747	4 896 447	193	6 516 825	291	4 561 808	560	560	7									
Piura	970	5 479 222	640	718 081	1 131	1 647 911	75	75	3									
Puno	1 753	5 048 475	206	1 615 606	1 243	1 586 757	63	63	18									
San Martín	433	1 810 135	6 053	26 704 581	457	1 880 378	209	209	19									
Tacna	89	589 536	0	0	30	378 129	6	6	6									
Tumbes	48	225 827	0	0	60	58 436	0	0	5									
Ucayali	199 542	2 370 437	20	74 970	237	719 530	40	40	5									
Lima Metropolitana 1/	4 520	369 414	4	120 000	0	0	0	0	5									
Región Lima 2/	1 398	1 093 110	3 642	3 020 558	786	852 868	123	123	20									

1/ Comprende las provincias de Lima y Callao.

2/ Comprende las provincias de Barranca, Cajalambo, Canta, Cañete, Huaral, Huarochirí, Huaura, Oyón y Yauyos.

Fuente: INEI - Registro Nacional de Municipalidades 2008.

Cuadro N° 22
 PERÚ: RED VIAL VECINAL, SEGÚN DEPARTAMENTO, 2008

Departamento	Municipalidades informantes	Tipo de Red Vial (Km.)			Municipalidades no informantes	
		Asfaltada	Afirmada	Sin afirmar		Trocha
Total	1 545	190 988	304 304	290 983	239 015	289
Amazonas	65	209	2 572	996	28 755	19
Áncash	140	952	1 191	19 452	2 471	26
Apurímac	65	27	1 061	1 837	1 900	15
Arequipa	98	56 793	23 283	7 286	99 382	11
Ayacucho	88	85	669	933	9 419	23
Cajamarca	110	105	1 499	1 720	2 429	17
Prov. Const. del Callao	4	414	55	75	45	2
Cusco	106	523	2 818	2 021	4 157	2
Huancavelica	79	70	1 835	1 511	3 103	15
Huánuco	66	154	396	547	1 579	10
Ica	38	536	373	739	902	5
Junín	121	14 764	89 173	104 485	3 565	2
La Libertad	44	268	827	1 160	1 399	39
Lambayeque	36	6 335	1 407	232	329	2
Lima	139	84 672	8 181	4 236	22 473	32
Loreto	46	1 529	1 272	452	19 585	5
Madre de Dios	11	1 844	161 132	136 845	13 676	0
Moquegua	16	260	163	206	523	4
Pasco	22	23	838	648	9 320	6
Piura	58	277	600	574	2 137	6
Puno	94	904	2 649	3 389	10 092	15
San Martín	60	179	1 708	1 106	891	17
Tacna	13	19 864	500	86	302	14
Tumbes	11	141	45	222	428	2
Ucayali	15	60	57	225	153	0
Lima Metropolitana 1/	39	75 732	4 187	200	76	2
Región Lima 2/	104	9 354	4 049	4 111	22 442	32

1/ Comprende las provincias de Lima y Callao.

2/ Comprende las provincias de Barranca, Cajatambo, Canta, Cañete, Huaral, Huarochirí, Huaura, Oyón y Yauyos.

Fuente: INEI - Registro Nacional de Municipalidades 2008.

Cuadro N° 23
PERÚ: LICENCIAS DE APERTURA DE ESTABLECIMIENTOS OTORGADAS POR LA MUNICIPALIDAD, SEGÚN DEPARTAMENTO, 2007

Departamento	Municipalidades informantes		Municipalidades que otorgaron licencias		Licencias de apertura		Total		Hotel, hostal y otros		Licencias para Servicios					Licencias para Artesanía y Manufactura				
											Restaurante	Agencia de viaje	Mensajería	Courier	Limpieza	Otros	Total	Artesanía	Fábrica	Otros
Total	1 834	1 331	134 804	38 892	4 065	15 773	1 538	208	162	311	16 835	5 717	1 479	1 611	2 627					
Amazonas	84	47	1 311	335	45	184	8	3	4	1	90	16	8	2	6					
Ancash	166	119	3 763	1 158	174	460	80	3	3	7	431	60	18	25	17					
Apurímac	80	55	2 302	459	111	271	30	6	4	2	35	52	21	14	17					
Arequipa	109	80	11 928	2 394	386	1 057	117	19	5	17	793	373	101	120	152					
Ayacucho	111	83	1 854	326	72	150	27	0	3	14	60	52	6	7	39					
Cajamarca	127	68	2 262	816	70	171	27	5	6	3	534	64	16	38	10					
Prov. Const. del Callao	6	6	5 531	1 791	58	614	25	13	7	13	1 061	134	5	99	30					
Cusco	108	89	13 194	4 416	447	2 242	432	22	36	2	1 235	511	220	32	259					
Huancavelica	94	55	1 369	268	24	71	3	0	1	5	164	152	9	3	140					
Huánuco	76	59	1 862	431	132	169	16	3	3	26	82	43	9	23	11					
Ica	43	35	1 869	659	120	179	42	6	1	5	306	98	16	59	23					
Junín	123	101	5 867	2 089	109	358	43	6	6	5	1 562	140	24	61	55					
La Libertad	83	53	4 574	729	104	342	13	6	7	7	250	109	16	67	26					
Lambayeque	38	35	4 186	635	205	284	25	7	0	4	110	250	78	137	35					
Lima	171	128	51 477	16 763	1 259	7 192	368	68	42	134	7 700	2 955	766	752	1 437					
Loreto	51	35	2 732	834	83	154	114	3	4	1	475	87	14	29	44					
Madre de Dios	11	10	1 610	440	45	268	16	4	2	3	102	7	1	0	6					
Moquegua	20	13	1 965	776	58	136	19	4	5	15	539	53	3	26	24					
Pasco	28	23	1 569	194	55	73	0	0	3	3	60	26	5	2	19					
Piura	64	60	4 039	942	117	317	28	3	1	1	475	117	15	9	93					
Puno	109	74	2 728	713	152	266	42	8	6	3	236	113	26	11	76					
San Martín	77	70	2 898	551	113	229	10	2	12	5	180	54	11	7	36					
Tacna	27	13	1 709	614	33	394	25	16	0	4	142	113	43	48	22					
Tumbes	13	8	644	184	12	50	5	0	0	1	116	3	1	1	1					
Ucayali	15	12	1 561	375	81	142	23	1	1	30	97	135	47	39	49					
Lima Metropolitana 1/	49	48	53 551	17 679	1 139	7 349	389	74	44	131	8 553	3 023	762	814	1 447					
Región Lima 2/	128	86	3 457	875	178	457	4	7	5	16	208	66	9	37	20					

Continúa...

Cuadro N° 23
PERÚ: LICENCIAS DE APERTURA DE ESTABLECIMIENTOS OTORGADAS POR LA MUNICIPALIDAD, SEGÚN DEPARTAMENTO, 2007

Departamento	Licencias para actividades de Comercio						Otros
	Total	Bodega	Farmacia y botica	Panadería	Ferretería	Otros	
Total	70 983	39 124	4 266	4 047	3 780	19 766	
Amazonas	850	436	42	35	47	290	
Áncash	1 949	1 410	79	124	128	208	
Apurímac	1 352	1 000	85	104	82	81	
Arequipa	7 595	3 451	272	342	384	3 146	
Ayacucho	1 011	588	70	51	51	251	
Cajamarca	904	518	60	62	67	197	
Prov. Const. del Callao	2 890	1 511	175	163	159	882	
Cusco	6 448	3 256	186	517	343	2 146	
Huancavelica	621	388	12	11	26	184	
Huánuco	1 022	653	50	82	37	200	
Ica	796	185	50	26	69	466	
Junín	2 800	1 265	234	69	162	1 070	
La Libertad	2 341	1 576	217	170	121	257	
Lambayeque	2 756	2 058	150	192	122	234	
Lima	26 190	13 522	1 973	1 550	1 349	7 796	
Loreto	1 398	691	56	64	40	547	
Madre de Dios	1 050	788	44	56	101	61	
Moquegua	651	405	24	42	56	124	
Pasco	921	760	50	37	45	29	
Plura	2 178	1 554	91	74	75	384	
Puno	1 399	771	87	128	75	338	
San Martín	1 988	1 494	110	73	82	229	
Tacna	685	409	85	33	113	45	
Tumbes	351	169	20	25	14	123	
Ucayali	837	266	44	17	32	478	
Lima Metropolitana 1/	27 089	13 765	2 033	1 616	1 332	8 343	
Región Lima 2/	1 991	1 268	115	97	176	335	

Continúa...

Cuadro Nº 23
PERÚ: LICENCIAS DE APERTURA DE ESTABLECIMIENTOS OTORGADAS POR LA MUNICIPALIDAD, SEGÚN DEPARTAMENTO, 2007

Departamento	Licencias para actividades Agropecuarias						
	Total	Empresa proveedora de insumo	Planta agroindustrial	Curtiembre	Granja avícola	Establo lechero	Otros
Total	2 473	726	243	85	201	341	877
Amazonas	47	5	7	0	0	5	30
Ancash	68	53	3	0	1	2	9
Apurímac	131	69	25	7	7	16	7
Arequipa	264	128	20	20	8	1	87
Ayacucho	91	30	9	0	12	21	19
Cajamarca	269	65	9	0	11	156	28
Prov. Const. del Callao	10	4	1	0	5	0	0
Cusco	249	31	36	0	6	10	166
Huancavelica	151	12	0	1	0	6	132
Huanuco	37	15	4	0	9	4	5
Ica	53	10	16	0	12	0	15
Junín	95	49	7	0	10	4	25
La Libertad	76	19	7	18	18	4	10
Lambayeque	111	18	5	3	4	29	52
Lima	288	130	31	6	55	8	58
Loreto	41	1	6	0	14	3	17
Madre de Dios	12	3	1	0	3	5	0
Moquegua	5	1	0	1	0	0	3
Pasco	27	19	0	0	1	0	7
Plura	77	18	17	5	2	18	17
Puno	222	11	9	21	2	35	144
San Martín	85	14	22	0	11	13	25
Tacna	2	0	1	0	1	0	0
Tumbes	37	17	5	0	3	1	11
Ucayali	25	4	2	3	6	0	10
Lima Metropolitana 1/	197	115	9	3	18	4	48
Región Lima 2/	101	19	23	3	42	4	10

Continúa...

Cuadro N° 23
PERÚ: LICENCIAS DE APERTURA DE ESTABLECIMIENTOS OTORGADAS POR LA MUNICIPALIDAD, SEGÚN DEPARTAMENTO, 2007

Departamento	Conclusión.									
	Licencias para Actividades Profesionales	Otras Licencias					Municipalidades que no otorgaron licencias			
		Total	Transporte	Cabina pública de Internet	Colegios profesionales	Otros				
Total	3 302	1 738	7 824	431	3 444					503
Amazonas	12	26	18	5	2					37
Ancash	64	39	213	8	204					47
Apurímac	142	49	91	4	22					25
Arequipa	678	63	454	28	79					29
Ayacucho	76	119	88	21	70					28
Cajamarca	47	42	82	15	23					59
Prov. Const. del Callao	82	60	501	5	58					0
Cusco	731	198	281	24	336					19
Huancavelica	11	21	24	0	121					39
Huánuco	13	25	248	22	21					17
Ica	72	22	130	11	28					8
Junín	86	69	496	13	79					22
La Libertad	50	32	1 024	4	209					30
Lambayeque	8	165	166	1	94					3
Lima	970	396	2 708	158	1 049					43
Loreto	29	51	165	4	123					16
Madre de Dios	2	28	55	8	8					1
Moquegua	12	17	31	10	410					7
Pasco	30	25	100	2	244					5
Piura	63	44	520	26	72					4
Puno	26	70	126	0	59					35
San Martín	7	74	84	9	46					7
Tacna	32	76	125	13	49					14
Tumbes	6	9	27	0	27					5
Ucayali	53	18	67	40	11					3
Lima Metropolitana 1/	1 016	420	2 950	151	1 026					1
Región Lima 2/	36	36	259	12	81					42

1/ Comprende las provincias de Lima y Callao.

2/ Comprende las provincias de Barranca, Cajatambo, Cancha, Cañete, Huaral, Huarochirí, Huaura, Oyón y Yauyos.

Fuente: INEI - Registro Nacional de Municipalidades 2008.

Cuadro N° 24
PERÚ: LICENCIAS PARA LA CONSTRUCCIÓN OTORGADAS POR LA MUNICIPALIDAD, SEGÚN DEPARTAMENTO, 2007

Departamento	Municipalidades informantes	Municipalidades que otorgaron licencias para la construcción	Licencias para la construcción						Municipalidades que no otorgaron licencias para la construcción		
			Total	Terminal terrestre	Construcción de viviendas unifamiliares	Construcción de viviendas multifamiliares	Hotel	Restaurante	Otro		
Total	1 834	885	27 364	47	15 355	5 195	577	1 953	4 237	949	
Amazonas	84	18	225	4	169	28	5	2	17	66	
Áncash	166	70	1 188	2	847	176	14	20	129	96	
Apurímac	80	42	601	0	398	125	13	20	45	38	
Arequipa	109	55	1 823	0	1 324	281	31	11	176	54	
Ayacucho	111	49	707	1	351	333	1	2	19	62	
Cajamarca	127	35	750	0	243	3	7	20	477	92	
Prov. Const. del Callao	6	6	412	0	185	84	4	1	138	0	
Cusco	108	71	3 240	9	1 064	347	178	1 404	238	37	
Huancavelica	94	39	348	0	289	22	6	7	24	55	
Huánuco	76	28	335	1	265	35	13	15	6	48	
Ica	43	28	1 113	1	842	131	22	14	103	15	
Junín	123	82	1 913	0	1 252	265	34	51	311	41	
La Libertad	83	43	2 026	1	1 575	298	18	43	91	40	
Lambayeque	38	28	529	0	368	27	14	21	99	10	
Lima	171	103	7 472	11	3 171	2 497	132	260	1 401	68	
Loreto	51	17	284	0	173	11	13	5	82	34	
Madre de Dios	11	5	179	0	105	38	1	0	35	6	
Moquegua	20	8	196	1	92	11	1	1	90	12	
Pasco	28	17	202	0	117	62	5	4	14	11	
Piura	64	33	1 221	7	863	130	24	7	190	31	
Puno	109	53	787	2	666	23	7	14	75	56	
San Martín	77	32	1 269	6	734	209	22	9	289	45	
Tacna	27	7	276	0	132	46	6	6	86	20	
Tumbes	13	9	132	0	97	0	3	8	24	4	
Ucayali	15	7	136	1	33	13	3	8	78	8	
Lima Metropolitana 1/	49	49	6 883	9	2 726	2 525	112	238	1 273	0	
Región Lima 2/	128	60	1 001	2	630	56	24	23	266	68	

1/ Comprende las provincias de Lima y Callao.

2/ Comprende las provincias de Barranca, Cajalambo, Canta, Cañete, Huaral, Huarochirí, Huaura, Oyón y Yauyos.

Fuente: INEI - Registro Nacional de Municipalidades 2008.

Cuadro N° 25

PERÚ: MUNICIPALIDADES CON DISPONIBILIDAD DE TERRENOS PARA FINES DE VIVIENDA, SEGÚN DEPARTAMENTO, 2007

Departamento	Municipalidades informantes	Municipalidades que disponen de terreno para vivienda	Terrenos con:		Municipalidades que no disponen de terreno para vivienda
			Saneamiento físico y legal	Factibilidad de servicios de agua, desagüe y electricidad	
Total	1 793	284	147	184	1 509
Amazonas	77	14	7	8	63
Áncash	165	11	9	8	154
Apurímac	77	10	4	7	67
Arequipa	109	22	13	14	87
Ayacucho	111	9	8	4	102
Cajamarca	127	7	2	5	120
Prov. Const. del Callao	6	0	0	0	6
Cusco	105	11	7	6	94
Huancavelica	92	14	7	9	78
Huánuco	75	20	7	15	55
Ica	43	13	7	7	30
Junín	123	10	4	7	113
La Libertad	83	6	3	5	77
Lambayeque	38	10	5	5	28
Lima	166	20	8	17	146
Loreto	50	20	12	11	30
Madre de Dios	11	4	2	4	7
Moquegua	20	4	3	1	16
Pasco	26	5	2	3	21
Piura	64	16	8	10	48
Puno	97	18	9	11	79
San Martín	74	21	10	15	53
Tacna	26	3	1	2	23
Tumbes	13	10	6	5	3
Ucayali	15	6	3	5	9
Lima Metropolitana 1/	47	6	4	6	41
Región Lima 2/	125	14	4	11	111

1/ Comprende las provincias de Lima y Callao.

2/ Comprende las provincias de Barranca, Cajatambo, Canta, Cañete, Huaral, Huarochirí, Huaura, Oyón y Yauyos.

Fuente: INEI - Registro Nacional de Municipalidades 2008.

Cuadro N° 26
PERÚ: MUNICIPALIDADES QUE REALIZARON RECOJO DE BASURA POR CANTIDAD PROMEDIO DIARIO, SEGÚN DEPARTAMENTO, 2008

Departamento	Municipalidades informantes	Municipalidades que realizaron recojo de basura					Cantidad promedio diario de recojo de basura					Municipalidades que no realizaron recojo de basura	
		Menos de 1 Tm	De 1 a menos de 3 Tm	De 3 a menos de 9 Tm	De 9 a menos de 50 Tm	De 50 a menos de 100 Tm	De 100 a más Tm	De 100 a más Tm					
Total	1 834	1 564	855	306	196	126	43	38	270				
Amazonas	84	51	36	10	3	2	0	0	33				
Ancash	166	127	77	29	11	7	2	1	39				
Apurímac	80	67	47	11	7	2	0	0	13				
Arequipa	109	93	43	20	15	11	3	1	16				
Ayacucho	111	82	45	26	6	4	1	0	29				
Cajamarca	127	121	84	23	10	2	1	1	6				
Prov. Const. del Callao	6	6	0	0	1	2	1	2	0				
Cusco	108	106	64	22	9	8	3	0	2				
Huancavelica	94	87	68	12	5	2	0	0	7				
Huánuco	76	56	33	14	4	4	1	0	20				
Ica	43	38	11	7	12	5	3	0	5				
Junín	123	91	50	14	19	6	2	0	32				
La Libertad	83	75	32	10	17	12	1	3	8				
Lambayeque	38	38	6	12	6	10	2	2	0				
Lima	171	155	69	18	17	18	13	20	16				
Loreto	51	37	17	7	4	5	2	2	14				
Madre de Dios	11	10	3	4	2	0	1	0	1				
Moquegua	20	19	11	2	4	1	1	0	1				
Pasco	28	27	12	9	5	1	0	0	1				
Piura	64	62	18	15	17	8	2	2	2				
Puno	109	103	78	15	6	3	1	0	6				
San Martín	77	60	25	17	11	4	2	1	17				
Tacna	27	26	18	3	0	3	1	1	1				
Tumbes	13	13	4	3	1	4	0	1	0				
Ucayali	15	14	4	3	4	2	0	1	1				
Lima Metropolitana 1/	49	49	1	3	4	8	11	22	0				
Región Lima 2/	128	112	68	15	14	12	3	0	16				

1/ Comprende las provincias de Lima y Callao.

2/ Comprende las provincias de Barranca, Cajatambo, Canta, Cañete, Huaral, Huarochiri, Huaura, Oyón y Yauyos.

Fuente: INEI - Registro Nacional de Municipalidades 2008.

Cuadro N° 27

PERÚ: MUNICIPALIDADES QUE INFORMARON SOBRE LA FRECUENCIA DE RECOJO DE BASURA, SEGÚN DEPARTAMENTO, 2008

Departamento	Municipalidades informantes	Frecuencia de recojo de basura				
		Diaria	Interdiaria	Tres veces por semana	Dos veces por semana	Semanal
Total	1 564	593	182	138	294	357
Amazonas	51	6	6	3	14	22
Áncash	127	29	16	16	32	34
Apurímac	67	19	13	3	15	17
Arequipa	93	19	9	2	20	43
Ayacucho	82	13	9	10	17	33
Cajamarca	121	42	20	12	30	17
Prov. Const. del Callao	6	6	0	0	0	0
Cusco	106	33	13	7	25	28
Huancavelica	87	45	12	7	13	10
Huánuco	56	23	2	10	11	10
Ica	38	18	4	6	7	3
Junín	91	32	7	8	12	32
La Libertad	75	41	7	2	13	12
Lambayeque	38	23	4	5	4	2
Lima	155	83	14	17	23	18
Loreto	37	34	3	0	0	0
Madre de Dios	10	4	4	2	0	0
Moquegua	19	4	1	2	3	9
Pasco	27	15	4	4	3	1
Piura	62	29	12	3	9	9
Puno	103	40	6	5	16	36
San Martín	60	12	7	11	15	15
Tacna	26	9	6	1	5	5
Tumbes	13	5	1	2	4	1
Ucayali	14	9	2	0	3	0
Lima Metropolitana 1/	49	44	5	0	0	0
Región Lima 2/	112	45	9	17	23	18

1/ Comprende las provincias de Lima y Callao.

2/ Comprende las provincias de Barranca, Cajatambo, Canta, Cañete, Huaral, Huarochirí, Huaura, Oyón y Yauyos.

Fuente: INEI - Registro Nacional de Municipalidades 2008.

Cuadro N° 28

PERÚ: MUNICIPALIDADES QUE INFORMARON SOBRE LA COBERTURA DEL SERVICIO DE RECOJO DE BASURA, SEGÚN DEPARTAMENTO, 2008

Departamento	Municipalidades informantes	Capital del distrito		Resto del distrito	
		Cobertura total	Cobertura parcial	Cobertura total	Cobertura parcial
Total	1 564	994	570	145	931
Amazonas	51	30	21	2	33
Áncash	127	78	49	9	78
Apurímac	67	36	31	3	30
Arequipa	93	74	19	16	62
Ayacucho	82	43	39	2	49
Cajamarca	121	70	51	1	62
Prov. Const. del Callao	6	6	0	6	0
Cusco	106	66	40	3	71
Huancavelica	87	41	46	1	44
Huánuco	56	24	32	1	28
Ica	38	31	7	8	27
Junín	91	53	38	9	54
La Libertad	75	59	16	8	46
Lambayeque	38	35	3	4	28
Lima	155	120	35	50	93
Loreto	37	21	16	1	20
Madre de Dios	10	7	3	0	8
Moquegua	19	15	4	2	13
Pasco	27	18	9	4	17
Piura	62	45	17	3	42
Puno	103	52	51	1	43
San Martín	60	29	31	3	44
Tacna	26	21	5	3	21
Tumbes	13	10	3	5	8
Ucayali	14	10	4	0	10
Lima Metropolitana 1/	49	48	1	36	13
Región Lima 2/	112	78	34	20	80

1/ Comprende las provincias de Lima y Callao.

2/ Comprende las provincias de Barranca, Cajatambo, Canta, Cañete, Huaral, Huarochirí, Huaura, Oyón y Yauyos.

Fuente: INEI - Registro Nacional de Municipalidades 2008.

Cuadro Nº 29
 PERÚ: COSTO QUE DEMANDÓ EL SERVICIO DE LIMPIEZA PÚBLICA
 EN LAS MUNICIPALIDADES, SEGÚN DEPARTAMENTO, 2007

Departamento	Municipalidades informantes	Tipo de Costo (Nuevos Soles)					
		Total	Recojo domiciliario de residuos sólidos	Barrido de calles	Transporte	Destino final	Otros
Total	1 538	454 287 889	231 629 342	119 119 513	51 866 479	22 881 704	28 790 851
Amazonas	45	1 139 968	461 930	219 050	346 768	50 500	61 720
Áncash	124	11 894 186	5 667 288	2 196 919	3 298 124	673 996	57 859
Apurímac	64	1 897 371	646 918	652 627	514 966	82 860	0
Arequipa	91	14 030 651	7 470 826	4 367 922	1 662 578	158 519	370 806
Ayacucho	82	3 815 849	1 282 802	1 564 021	613 914	351 312	3 800
Cajamarca	120	6 030 186	1 268 780	2 949 019	951 354	724 263	136 770
Prov. Const. del Callao	6	32 759 616	11 975 958	3 555 344	7 374 755	2 381 436	7 472 123
Cusco	106	9 212 714	3 211 792	3 117 413	1 735 930	706 937	440 642
Huancavelica	85	3 129 264	1 163 368	1 247 930	346 361	367 765	3 840
Huánuco	56	4 991 471	2 088 228	746 960	340 161	16 372	1 799 750
Ica	37	7 981 509	3 083 864	1 954 375	2 463 412	224 278	255 580
Junín	91	17 702 746	10 296 038	2 611 856	2 554 617	1 481 671	758 564
La Libertad	74	22 793 397	11 827 246	9 453 512	1 166 485	337 154	9 000
Lambayeque	38	18 227 974	6 400 361	8 302 310	2 475 978	1 017 720	31 605
Lima	156	234 081 794	138 992 268	56 401 677	18 029 913	8 298 288	12 359 648
Loreto	36	11 949 959	3 849 288	2 553 477	546 945	3 474 912	1 525 337
Madre de Dios	10	2 050 148	503 850	107 645	1 282 962	117 691	38 000
Moquegua	19	4 326 592	1 518 071	2 221 544	546 044	40 933	0
Pasco	26	2 801 229	1 628 210	723 991	348 428	98 000	2 600
Piura	62	22 958 225	10 025 192	8 410 748	1 108 639	1 349 474	2 064 172
Puno	100	6 463 487	1 937 118	2 547 174	868 445	400 928	709 822
San Martín	57	3 903 064	2 078 791	467 140	1 277 469	61 240	18 424
Tacna	26	4 077 370	1 984 920	936 746	685 772	113 318	356 614
Tumbes	13	1 825 004	568 662	635 768	330 727	18 472	271 375
Ucayali	14	4 244 115	1 697 573	1 174 345	995 732	333 665	42 800
Lima Metropolitana 1/	48	258 191 560	147 145 296	56 600 023	24 128 125	10 495 564	19 822 552
Región Lima 2/	114	8 649 850	3 822 930	3 356 998	1 276 543	184 160	9 219

Cuadro N° 30
PERÚ: MUNICIPALIDADES QUE DISPONEN DE INSTRUMENTOS DE GESTIÓN PARA EL RECOJO DE RESIDUOS SÓLIDOS, SEGÚN DEPARTAMENTO, 2008

Departamento	Municipalidades que informantes		Municipalidades que disponen de instrumentos de planificación para el recojo de residuos sólidos		Tipo de Instrumento de Gestión				Municipalidades que no disponen de instrumentos de planificación para el recojo de residuos sólidos		Total
	Municipalidades que informantes	900	Plan de Gestión Integral de Residuos Sólidos	220	Plan Municipal de Residuos Sólidos	304	Sistema de Recogido de Residuos Sólidos	650	Programa de Transformación de Residuos Sólidos	Otro	
Amazonas	48	24	1	1	6	18	0	1	24		24
Ancash	124	66	20	20	28	42	7	6	58		58
Apurímac	66	36	6	6	20	19	0	0	30		30
Arequipa	92	53	11	11	9	44	0	1	39		39
Ayacucho	80	49	11	11	15	34	1	3	31		31
Cajamarca	119	57	16	16	19	41	3	3	62		62
Prov. Const. del Callao	6	6	2	2	1	6	0	0	0		0
Cusco	106	69	16	16	31	55	3	8	37		37
Huancavelica	85	53	12	12	16	36	1	4	32		32
Huánuco	54	29	6	6	6	18	1	4	25		25
Ica	37	28	6	6	9	23	0	1	9		9
Junín	91	57	21	21	20	36	0	0	34		34
La Libertad	74	34	3	3	12	25	1	1	40		40
Lambayeque	38	24	2	2	5	21	1	2	14		14
Lima	153	96	31	31	34	70	1	6	57		57
Loreto	36	19	6	6	4	17	2	1	17		17
Madre de Dios	10	5	0	0	2	4	0	0	5		5
Moquegua	19	14	5	5	4	11	0	0	5		5
Pasco	27	16	7	7	5	11	2	0	11		11
Piura	61	45	13	13	19	34	1	2	16		16
Puno	103	50	3	3	14	37	0	7	53		53
San Martín	59	38	9	9	18	25	0	0	21		21
Tacna	26	14	7	7	5	7	1	2	12		12
Tumbes	13	8	3	3	0	8	0	1	5		5
Ucayali	14	10	3	3	2	8	0	0	4		4
Lima Metropolitana 1/	49	49	25	25	20	40	0	5	0		0
Región Lima 2/	110	53	8	8	15	36	1	1	57		57

1/ Comprende las provincias de Lima y Callao.

2/ Comprende las provincias de Barranca, Cajatambo, Canta, Canele, Huaral, Huarochirí, Huaura, Oyón y Yauyos.

Fuente: INEI - Registro Nacional de Municipalidades 2008.

Cuadro N° 31

PERÚ: MUNICIPALIDADES QUE INFORMARON SOBRE EL DESTINO FINAL DE LA BASURA RECOLECTADA, SEGÚN DEPARTAMENTO, 2008

Departamento	Municipalidades informantes	Destino de la basura recolectada			
		Relleno sanitario	Botadero a cielo abierto	Reciclaje	Quemada
Total	1 564	509	1 191	207	276
Amazonas	51	11	45	6	9
Áncash	127	44	95	28	23
Apurímac	67	21	56	0	23
Arequipa	93	29	68	8	20
Ayacucho	82	33	56	7	18
Cajamarca	121	21	102	15	26
Prov. Const. del Callao	6	6	0	0	0
Cusco	106	44	76	11	14
Huancavelica	87	27	68	21	25
Huánuco	56	16	44	9	4
Ica	38	6	34	7	9
Junín	91	29	73	18	16
La Libertad	75	20	63	6	8
Lambayeque	38	6	35	4	3
Lima	155	75	86	23	25
Loreto	37	12	29	0	2
Madre de Dios	10	3	7	0	0
Moquegua	19	3	16	3	5
Pasco	27	10	19	11	4
Piura	62	28	43	8	12
Puno	103	40	84	8	17
San Martín	60	10	50	8	1
Tacna	26	5	23	2	8
Tumbes	13	4	10	2	4
Ucayali	14	6	9	2	0
Lima Metropolitana 1/	49	48	1	6	0
Región Lima 2/	112	33	85	17	25

1/ Comprende las provincias de Lima y Callao.

2/ Comprende las provincias de Barranca, Cajatambo, Canta, Cañete, Huaral, Huarochiri, Huaura, Oyón y Yauyos.

Fuente: INEI - Registro Nacional de Municipalidades 2008.

Cuadro N° 32
PERÚ: OPERATIVOS DE CONTROL REALIZADOS POR LAS MUNICIPALIDADES, SEGÚN DEPARTAMENTO, 2007

Departamento	Municipalidades informantes	Municipalidades que realizaron operativos de control	Tipos de operativos de control					Anuncios	Pesas y medidas	Alimentos
			Total	Aseo, higiene y salubridad	Carné de sanidad	Servicios higiénicos públicos	Fumigación			
Total	1 834	1 555	455 588	66 584	60 617	16 293	30 298	21 026	12 867	43 386
Amazonas	84	62	1 471	196	99	47	25	101	107	100
Áncash	166	132	20 354	1 466	2 936	1 486	3 866	356	440	484
Apurímac	80	70	3 299	273	455	249	72	283	500	217
Arequipa	109	96	8 247	554	647	264	162	1 234	424	263
Ayacucho	111	98	3 673	694	295	212	92	402	267	269
Cajamarca	127	91	8 971	2 455	2 073	339	342	251	355	884
Prov. Const. del Callao	6	6	6 663	323	1 486	6	1 279	858	36	172
Cusco	108	104	14 635	766	2 217	1 460	160	3 165	2 655	861
Huancavelica	94	77	2 925	356	132	446	127	160	185	142
Huánuco	76	65	4 581	523	614	153	21	60	95	705
Ica	43	37	3 389	408	518	71	86	638	246	68
Junín	123	108	19 526	4 756	5 174	303	76	213	420	2 047
La Libertad	83	74	14 862	3 787	1 794	175	225	36	312	435
Lambayeque	38	36	14 864	4 895	6 860	79	79	36	312	435
Lima	171	158	267 470	39 575	31 004	7 529	18 407	11 348	1 218	19 423
Loreto	51	36	28 562	1 556	1 789	1 233	3 277	442	556	13 811
Madre de Dios	11	11	247	66	12	13	5	3	15	23
Moquegua	20	19	4 162	240	257	271	38	99	141	289
Pasco	28	26	1 498	209	71	121	43	412	81	75
Piura	64	59	6 588	2 251	45	201	250	235	1 764	658
Puno	109	82	6 920	865	1 830	1 152	115	96	355	627
San Martín	77	67	2 284	136	90	45	20	84	82	108
Tacna	27	20	6 330	87	158	403	43	13	53	217
Tumbes	13	9	428	88	24	20	3	150	12	8
Ucayali	15	12	3 639	59	37	15	28	43	286	250
Lima Metropolitana 1/	49	49	268 621	39 054	31 239	7 050	19 520	12 014	734	19 353
Región Lima 2/	128	115	5 512	844	1 251	485	166	192	520	242

Continúa...

Cuadro N° 32
PERÚ: OPERATIVOS DE CONTROL REALIZADOS POR LAS MUNICIPALIDADES, SEGÚN DEPARTAMENTO, 2007

Departamento	Tipos de operativos de control							Municipalidades que no realizaron operativos de control			Conclusión.
	Comercio ambulatorio	Transporte urbano	Tránsito vehicular en coordinación con la PNP	Vigencia de licencia de construcción	Vigencia de licencia de funcionamiento	Emisión de humos, gases tóxicos, ruidos	Certificado de seguridad en Defensa Civil	Otro			
Total	35 334	29 490	29 056	22 474	44 579	2 051	33 449	8 084			279
Amazonas	176	79	89	46	117	3	281	5			22
Ancash	2 234	153	179	237	3 333	146	3 030	8			34
Apurímac	214	90	38	396	439	20	53	0			10
Arequipa	2 266	93	66	338	1 420	115	386	15			13
Ayacucho	666	226	49	99	172	31	161	38			13
Cajamarca	947	371	383	73	127	44	310	17			36
Prov. Const. del Callao	539	517	624	75	535	88	103	22			0
Cusco	1 501	170	132	715	780	36	10	7			4
Huancavelica	337	261	288	150	163	19	58	101			17
Huánuco	174	90	131	848	1 158	6	2	1			11
Ica	185	54	80	175	680	23	150	7			6
Junín	1 914	1 032	682	482	2 002	89	257	79			15
La Libertad	1 317	278	454	942	557	66	91	9			9
Lambayeque	402	79	125	52	253	8	16	1 087			2
Lima	8 119	24 322	24 206	16 953	30 428	934	27 593	6 411			13
Loreto	4 424	182	120	34	490	119	302	227			15
Madre de Dios	41	24	16	2	15	0	12	0			0
Moquegua	896	387	56	308	740	148	292	0			1
Pasco	144	86	55	91	87	2	13	8			2
Plura	354	89	102	256	237	61	84	1			5
Puno	1 280	192	82	79	209	18	17	3			27
San Martín	227	441	377	100	353	63	156	2			10
Tacna	4 904	36	371	8	28	5	1	3			7
Tumbes	52	20	6	6	30	0	9	0			4
Ucayali	2 021	218	345	9	226	7	62	33			3
Lima Metropolitana 1/	8 208	24 561	24 615	16 915	30 673	988	27 268	6 429			0
Región Lima 2/	450	278	215	113	290	34	428	4			13

1/ Comprende las provincias de Lima y Callao.

2/ Comprende las provincias de Barranca, Cajalambo, Canta, Cañete, Hualar, Huarochiri, Huaura, Oyón y Yauyos.

Fuente: INEI - Registro Nacional de Municipalidades 2008.

Cuadro N° 33
PERÚ: CARNÉ DE SANIDAD EXPEDIDOS POR LA MUNICIPALIDAD, SEGÚN DEPARTAMENTO, 2007

Departamento	Municipalidades informantes	Municipalidades que expidieron carné de sanidad	Tipo de carné de sanidad				Municipalidades que no expidieron carné de sanidad
			Total	Para venta de alimentos en restaurantes	Para venta ambulatoria de alimentos	Para otros usos	
Total	1 834	474	519 579	228 384	121 359	169 836	1 360
Amazonas	84	11	4 911	2 521	2 031	359	73
Áncash	166	34	7 039	3 813	683	2 543	132
Apurímac	80	25	5 513	2 781	1 180	1 552	55
Arequipa	109	33	7 293	5 408	651	1 234	76
Ayacucho	111	20	25 148	7 651	17 428	69	91
Cajamarca	127	17	2 850	1 373	842	635	110
Prov. Const. del Callao	6	6	21 569	5 840	4 979	10 750	0
Cusco	108	46	16 385	5 339	7 369	3 677	62
Huancavelica	94	11	1 366	894	411	61	83
Huánuco	76	5	1 754	1 251	301	202	71
Ica	43	3	684	472	200	12	40
Junín	123	51	88 952	30 187	45 772	12 993	72
La Libertad	83	25	12 998	10 425	634	1 939	58
Lambayeque	38	24	25 041	14 498	5 172	5 371	14
Lima	171	75	269 862	124 278	26 934	118 650	96
Loreto	51	8	7 989	2 377	2 407	3 205	43
Madre de Dios	11	3	86	28	40	18	8
Moquegua	20	1	78	50	28	0	19
Pasco	28	9	739	301	120	318	19
Piura	64	10	703	383	92	228	54
Puno	109	37	1 268	323	539	406	72
San Martín	77	7	173	87	26	60	70
Tacna	27	4	7 407	4 585	2 305	517	23
Tumbes	13	2	174	120	0	54	11
Ucayali	15	7	9 597	3 399	1 215	4 983	8
Lima Metropolitana 1/	49	44	285 709	127 779	29 737	128 193	5
Región Lima 2/	128	37	5 722	2 339	2 176	1 207	91

1/ Comprende las provincias de Lima y Callao.

2/ Comprende las provincias de Barranca, Cajatambo, Canta, Cañete, Huaral, Huarochirí, Huaura, Oyón y Yauyos.

Fuente: INEI - Registro Nacional de Municipalidades 2008.

Cuadro N° 34
PERÚ: AMBULANTES REGISTRADOS EN LA MUNICIPALIDAD, SEGÚN DEPARTAMENTO, 2007

Departamento	Municipalidades informantes	Municipalidades que tienen ambulantes registrados	Ambulantes registrados	Municipalidades que no tienen ambulantes registrados
Total	1 834	506	175 408	1 328
Amazonas	84	10	1 169	74
Áncash	166	22	7 719	144
Apurímac	80	13	900	67
Arequipa	109	37	3 753	72
Ayacucho	111	19	2 066	92
Cajamarca	127	25	3 612	102
Prov. Const. del Callao	6	6	2 211	0
Cusco	108	41	5 954	67
Huancavelica	94	17	3 147	77
Huánuco	76	16	1 656	60
Ica	43	9	545	34
Junín	123	46	15 526	77
La Libertad	83	32	10 093	51
Lambayeque	38	25	8 557	13
Lima	171	66	49 735	105
Loreto	51	11	6 574	40
Madre de Dios	11	3	317	8
Moquegua	20	6	314	14
Pasco	28	8	2 587	20
Piura	64	24	6 341	40
Puno	109	35	29 061	74
San Martín	77	13	2 445	64
Tacna	27	8	8 249	19
Tumbes	13	4	2 111	9
Ucayali	15	10	766	5
Lima Metropolitana 1/	49	44	47 834	5
Región Lima 2/	128	28	4 112	100

1/ Comprende las provincias de Lima y Callao.

2/ Comprende las provincias de Barranca, Cajalambo, Canta, Canete, Huaral, Huarochirí, Huaura, Oyón y Yauyos.

Fuente: INEI - Registro Nacional de Municipalidades 2008.

Cuadro N° 35
PERÚ: BAÑOS DE USO PÚBLICO EN FUNCIONAMIENTO INSTALADOS POR LA MUNICIPALIDAD, SEGÚN
DEPARTAMENTO, 2008

Departamento	Municipalidades informantes	Municipalidades que instalaron baños de uso público en el distrito	Baños de uso público	Municipalidades que no instalaron baños de uso público en el distrito
Total	1 834	1 244	3 297	590
Amazonas	84	33	71	51
Áncash	166	97	223	69
Apurímac	80	61	141	19
Arequipa	109	65	147	44
Ayacucho	111	85	181	26
Cajamarca	127	79	237	48
Prov. Const. del Callao	6	5	10	1
Cusco	108	94	332	14
Huancavelica	94	86	209	8
Huánuco	76	53	96	23
Ica	43	18	31	25
Junín	123	108	279	15
La Libertad	83	66	149	17
Lambayeque	38	23	58	15
Lima	171	147	462	24
Loreto	51	15	38	36
Madre de Dios	11	6	13	5
Moquegua	20	12	40	8
Pasco	28	26	94	2
Piura	64	37	97	27
Puno	109	75	214	34
San Martín	77	20	65	57
Tacna	27	18	63	9
Tumbes	13	5	9	8
Ucayali	15	10	38	5
Lima Metropolitana 1/	49	36	150	13
Región Lima 2/	128	116	322	12

1/ Comprende las provincias de Lima y Callao.

2/ Comprende las provincias de Barranca, Cajatambo, Canta, Cañete, Huaral, Huarochirí, Huaura, Oyón y Yauyos.

Fuente: INEI - Registro Nacional de Municipalidades 2008.

Cuadro N° 36
PERÚ: CONSERVACIÓN DE ÁREAS VERDES A CARGO DE LA MUNICIPALIDAD, SEGÚN DEPARTAMENTO, 2007

Departamento	Municipalidades informantes		Municipalidades que realizan conservación de áreas verdes		Tipo de áreas verdes (m2)					Municipalidades que no realizan conservación de áreas verdes	
	Total	Municipalidades que realizan conservación de áreas verdes	Total	Municipalidades que realizan conservación de áreas verdes	Plaza	Parque	Jardin y ovalo	Berma	Total	Municipalidades que no realizan conservación de áreas verdes	
Total	1 834	1 696	47 307 278	23 006 222	8 713 548	23 006 222	6 262 187	9 325 321	138		
Amazonas	84	60	238 871	66 278	154 778	66 278	11 598	6 217	24		
Áncash	166	149	539 240	192 088	229 105	192 088	37 942	80 105	17		
Apurímac	80	78	237 523	81 100	111 640	81 100	12 455	32 328	2		
Arequipa	109	100	3 015 855	1 294 591	547 310	1 294 591	939 490	234 464	9		
Ayacucho	111	105	717 073	286 128	297 284	286 128	100 101	33 560	6		
Cajamarca	127	123	1 297 592	408 175	556 534	408 175	143 783	189 100	4		
Prov. Const. del Callao	6	6	2 086 458	968 741	79 035	968 741	245 038	793 644	0		
Cusco	108	104	1 383 660	412 193	522 139	412 193	314 398	134 930	4		
Huancavelica	94	90	238 600	119 329	102 927	119 329	12 834	3 510	4		
Huánuco	76	64	276 105	124 236	138 419	124 236	7 530	5 920	12		
Ica	43	40	369 079	94 294	136 405	94 294	64 280	74 100	3		
Junín	123	120	1 584 165	595 554	512 723	595 554	262 412	213 476	3		
La Libertad	83	78	1 952 123	1 149 359	575 521	1 149 359	49 450	177 793	5		
Lambayeque	38	37	1 164 494	671 319	109 192	671 319	359 318	24 665	1		
Lima	171	164	23 170 170	13 494 345	2 247 259	13 494 345	1 997 002	5 431 564	7		
Loreto	51	47	3 860 207	1 244 507	775 564	1 244 507	1 011 447	828 689	4		
Madre de Dios	11	11	108 402	30 900	65 402	30 900	2 100	10 000	0		
Moquegua	20	18	489 622	261 792	155 675	261 792	45 575	26 580	2		
Pasco	28	26	156 459	73 160	42 034	73 160	14 405	26 860	2		
Piura	64	63	861 728	390 401	206 353	390 401	183 850	81 124	1		
Puno	109	95	806 640	244 454	321 633	244 454	111 507	129 046	14		
San Martín	77	67	733 068	278 615	353 740	278 615	64 675	36 038	10		
Tacna	27	26	847 617	182 313	280 805	182 313	98 012	286 487	1		
Tumbes	13	12	122 370	43 250	21 800	43 250	48 260	9 060	1		
Ucayali	15	13	1 050 157	299 100	170 271	299 100	124 725	456 061	2		
Lima Metropolitana 1/	49	49	23 905 856	14 005 012	1 773 652	14 005 012	2 023 279	6 103 913	0		
Región Lima 2/	128	121	1 350 772	458 074	552 642	458 074	218 761	121 295	7		

1/ Comprende las provincias de Lima y Callao.

2/ Comprende las provincias de Barranca, Cajalambo, Canta, Cañete, Huaral, Huarochiri, Huaura, Oyón y Yauyos.

Fuente: INEI - Registro Nacional de Municipalidades 2008.

Cuadro N° 37

PERÚ: MUNICIPALIDADES QUE BRINDAN SERVICIO DE CABINAS PÚBLICAS DE INTERNET(SIN CONTAR CON LA BIBLIOTECA MUNICIPAL), NÚMERO DE LOCALES Y COMPUTADORAS, SEGÚN DEPARTAMENTO, 2007

Departamento	Municipalidades informantes	Municipalidades que brindan servicio de cabinas públicas de Internet	Locales	Computadoras	Municipalidades que no brindan servicio de cabinas públicas de Internet
Total	1 834	463	511	3 837	1 371
Amazonas	84	8	8	45	76
Áncash	166	45	59	335	121
Apurímac	80	38	41	317	42
Arequipa	109	23	27	189	86
Ayacucho	111	48	53	351	63
Cajamarca	127	13	14	141	114
Prov. Const. del Callao	6	1	1	4	5
Cusco	108	47	49	443	61
Huancavelica	94	26	27	199	68
Huánuco	76	12	12	76	64
Ica	43	4	4	45	39
Junín	123	24	25	198	99
La Libertad	83	24	26	168	59
Lambayeque	38	5	5	28	33
Lima	171	41	46	425	130
Loreto	51	14	17	112	37
Madre de Dios	11	2	2	9	9
Moquegua	20	12	13	89	8
Pasco	28	9	9	76	19
Piura	64	29	35	291	35
Puno	109	23	23	161	86
San Martín	77	9	9	47	68
Tacna	27	4	4	53	23
Tumbes	13	1	1	31	12
Ucayali	15	1	1	4	14
Lima Metropolitana 1/	49	14	18	249	35
Región Lima 2/	128	28	29	180	100

1/ Comprende las provincias de Lima y Callao.

2/ Comprende las provincias de Barranca, Cajatambo, Canta, Cañete, Huaral, Huarochirí, Huaura, Oyón y Yauyos.

Fuente: INEI - Registro Nacional de Municipalidades 2008.

Cuadro N° 38
PERÚ: MUNICIPALIDADES QUE TIENEN BIBLIOTECA MUNICIPAL, SEGÚN DEPARTAMENTO, 2007

Departamento	Municipalidades informantes	Municipalidades que tienen Biblioteca Municipal	Área de la Biblioteca Municipal (m2)	Usuarios atendidos	Asientos	Municipalidades que no tienen Biblioteca Municipal
Total	1 834	785	105 189	1 938 598	20 621	1 049
Amazonas	84	17	1 513	16 140	267	67
Áncash	166	61	5 854	172 787	1 483	105
Apurímac	80	27	2 357	62 428	691	53
Arequipa	109	35	2 780	54 905	640	74
Ayacucho	111	37	1 692	55 708	640	74
Cajamarca	127	38	3 322	91 136	994	89
Prov. Const. del Callao	6	6	1 880	26 723	207	0
Cusco	108	57	6 417	166 899	1 785	51
Huancavelica	94	43	1 971	75 770	701	51
Huánuco	76	19	1 356	37 099	335	57
Ica	43	19	3 585	23 034	420	24
Junín	123	62	11 694	102 333	1 294	61
La Libertad	83	34	7 001	129 296	1 176	49
Lambayeque	38	30	5 138	81 882	872	8
Lima	171	87	14 272	275 730	2 851	84
Loreto	51	15	5 237	61 797	415	36
Madre de Dios	11	1	418	1 120	40	10
Moquegua	20	9	1 744	13 192	174	11
Pasco	28	18	1 157	37 248	493	10
Piura	64	61	12 735	185 930	2 213	3
Puno	109	56	4 371	146 987	1 685	53
San Martín	77	25	1 836	50 333	474	52
Tacna	27	7	554	15 734	192	20
Tumbes	13	11	3 975	15 819	286	2
Ucayali	15	10	2 330	38 568	293	5
Lima Metropolitana 1/	49	39	11 770	224 793	2 027	10
Región Lima 2/	128	54	4 382	77 660	1 031	74

1/ Comprende las provincias de Lima y Callao.

2/ Comprende las provincias de Barranca, Cajatambo, Canta, Cañete, Huaral, Huarochirí, Huaura, Oyón y Yauyos.

Fuente: INEI - Registro Nacional de Municipalidades 2008.

Cuadro N° 39
PERÚ: COLECCIONES QUE DISPONE LA BIBLIOTECA MUNICIPAL, SEGÚN DEPARTAMENTO, 2007

Departamento	Municipalidades informantes	Tipo de publicación y/o material									
		Folleto	Libro	Libro electrónico	Publicación periódica	Material audiovisual	Material en Braille	Otros (CD, diskettes y archivos)			
Total	785	252 689	1 909 071	2 399	179 816	19 941	2 883	12 133			
Amazonas	17	691	15 296	0	150	5	0	50			
Áncash	61	13 335	89 352	1 224	8 177	562	200	1 266			
Apurímac	27	3 996	40 765	92	5 270	457	20	395			
Arequipa	35	16 053	100 589	437	26 477	488	0	316			
Ayacucho	37	3 657	46 270	115	591	171	0	350			
Cajamarca	38	10 460	77 001	0	10 133	155	2	45			
Prov. Const. del Callao	6	2 482	66 385	0	2 969	149	84	484			
Cusco	57	12 770	143 038	0	4 346	1 052	79	540			
Huancavelica	43	5 792	56 167	12	989	340	0	420			
Huánuco	19	1 244	10 596	1	620	25	0	81			
Ica	19	2 836	38 496	0	939	28	14	35			
Junín	62	13 686	98 414	23	13 446	521	0	211			
La Libertad	34	11 830	76 762	0	6 696	1 102	40	251			
Lambayeque	30	4 592	60 775	142	1 576	369	3	53			
Lima	87	81 836	494 078	60	48 175	12 434	2 291	7 020			
Loreto	15	10 798	68 897	0	24 944	662	0	46			
Madre de Dios	1	25	4 842	0	363	0	0	0			
Moquegua	9	1 538	24 069	189	6	96	0	179			
Pasco	18	3 298	38 942	70	7 706	73	0	16			
Piura	61	24 178	161 842	21	9 761	947	150	90			
Puno	56	9 558	89 739	8	1 412	125	0	157			
San Martín	25	8 213	56 250	5	140	71	0	25			
Tacna	7	6 449	11 683	0	148	10	0	25			
Tumbes	11	1 946	19 644	0	752	14	0	18			
Ucayali	10	1 426	19 179	0	4 030	85	0	60			
Lima Metropolitana 1/	39	75 342	436 176	0	44 901	11 987	2 372	6 348			
Región Lima 2/	54	8 976	124 287	60	6 243	596	3	1 156			

1/ Comprende las provincias de Lima y Callao.

2/ Comprende las provincias de Barranca, Cajalambo, Canta, Cañete, Huaral, Huarochirí, Huaura, Oyon y Yauyos.

Fuente: INEI - Registro Nacional de Municipalidades 2008.

Cuadro N° 40
PERÚ: MUNICIPALIDADES QUE INFORMARON SOBRE SERVICIOS QUE BRINDA LA BIBLIOTECA MUNICIPAL, SEGÚN DEPARTAMENTO, 2008

Departamento	Servicios que brinda la Biblioteca Municipal												
	Municipalidades informantes	Lectura en sala	Área o sala infantil	Sala de hemeroteca (revistas)	Préstamo a domicilio	Préstamo a interbiblioteca	Préstamo de usuarios	Formación de usuarios	Información y referencia	Actividades culturales	Fomento del libro y la lectura	Cabinas públicas de Internet	Servicio de fotocopia
Total	785	746	114	137	406	73	139	370	158	282	85	130	97
Amazonas	17	15	1	1	9	2	2	10	4	5	0	0	1
Ancash	61	57	6	6	37	5	10	20	5	17	4	17	6
Apurímac	27	26	4	8	8	2	3	12	2	8	9	6	4
Arequipa	35	33	4	11	17	3	8	17	7	16	6	4	4
Ayacucho	37	36	6	4	16	2	3	8	3	11	3	7	3
Cajamarca	38	37	0	3	22	3	2	17	6	10	4	5	6
Prov. Const. del Callao	6	6	5	2	4	1	3	4	6	5	2	1	3
Cusco	57	55	13	19	20	5	10	32	13	25	8	5	8
Huancavelica	43	36	6	4	32	1	6	13	11	15	4	17	4
Huánuco	19	17	1	2	11	0	1	2	0	4	0	2	0
Ica	19	19	2	3	7	1	4	12	2	5	1	0	3
Junín	62	56	4	8	36	8	13	27	15	19	6	14	4
La Libertad	34	33	3	8	15	2	9	22	13	12	1	3	4
Lambayeque	30	30	3	6	16	4	2	16	1	10	2	0	2
Lima	87	84	24	18	38	11	22	51	31	49	15	16	20
Loreto	15	14	3	0	5	2	3	8	4	4	0	1	1
Madre de Dios	1	1	0	0	0	0	0	1	0	0	0	1	0
Moquegua	9	8	2	5	2	0	3	6	3	2	2	2	3
Pasco	18	17	4	4	11	2	4	11	3	7	1	3	1
Piura	61	61	14	12	43	7	17	35	16	23	11	9	6
Puno	56	53	5	7	25	5	7	22	6	16	0	10	8
San Martín	25	24	2	2	14	4	2	10	1	9	1	5	4
Tacna	7	7	0	1	4	1	2	4	2	4	1	0	2
Tumbes	11	11	0	0	10	2	2	4	2	3	1	0	0
Ucayali	10	10	2	3	4	0	1	6	2	3	3	2	0
Lima Metropolitana 1/	39	39	24	16	18	10	16	33	25	34	12	7	16
Región Lima 2/	54	51	5	4	24	2	9	22	12	20	5	10	7

1/ Comprende las provincias de Lima y Callao.

2/ Comprende las provincias de Barranca, Cajalambo, Canta, Cañete, Huaral, Huarochiri, Huaura, Oyón y Yauyos.

Fuente: INEI - Registro Nacional de Municipalidades 2008.

Cuadro N° 41
PERÚ: PERSONAL DE LA BIBLIOTECA MUNICIPAL POR NIVEL DE OCUPACIÓN, SEGÚN DEPARTAMENTO, AL 31 DE DICIEMBRE 2007

Departamento	Municipalidades que cuentan con personal informantes		Municipalidades que cuentan con personal exclusivo en la Biblioteca Municipal		Personal por nivel de ocupación				Municipalidades que no cuentan con personal exclusivo en la Biblioteca Municipal	
	Total	Profesional	Técnico	Auxiliar	Otro	Profesional	Técnico	Auxiliar	Otro	Total
Total	735	166	444	433	135	1 178	166	444	433	154
Amazonas	17	1	7	1	4	13	1	7	1	6
Áncash	52	9	27	15	5	56	9	27	15	15
Apurímac	23	6	11	16	3	36	6	11	16	2
Arequipa	33	13	18	24	1	56	13	18	24	5
Ayacucho	30	2	13	10	4	29	2	13	10	8
Cajamarca	38	8	21	19	2	50	8	21	19	9
Prov. Const. del Callao	6	5	12	23	1	41	5	12	23	0
Cusco	57	10	23	41	9	83	10	23	41	6
Huancavelica	38	4	6	12	5	27	4	6	12	15
Huanuco	15	1	3	1	3	8	1	3	1	10
Ica	17	12	10	10	1	33	12	10	10	2
Junín	62	7	16	18	4	45	7	16	18	27
La Libertad	33	13	30	9	4	72	13	30	9	4
Lambayeque	27	6	32	15	1	54	6	32	15	2
Lima	81	38	61	63	25	187	38	61	63	14
Loreto	15	7	17	16	1	41	7	17	16	2
Madre de Dios	1	0	2	1	0	3	0	2	1	0
Moquegua	9	1	2	8	5	16	1	2	8	1
Pasco	16	3	4	9	3	19	3	4	9	2
Plura	61	4	74	71	21	170	4	74	71	1
Puno	53	6	22	27	7	62	6	22	27	14
San Martín	23	2	7	14	3	26	2	7	14	5
Tacna	7	3	3	3	0	9	3	3	3	1
Tumbes	11	3	13	3	3	22	3	13	3	1
Ucayali	10	2	10	4	4	20	2	10	4	2
Lima Metropolitana 1/	39	35	59	68	20	182	35	59	68	2
Región Lima 2/	48	8	14	18	6	46	8	14	18	12

1/ Comprende las provincias de Lima y Callao.

2/ Comprende las provincias de Barranca, Cajatambo, Canta, Cantele, Huaral, Huarochiri, Huaura, Oyon y Yauyos.

Fuente: INEI - Registro Nacional de Municipalidades 2008.

Cuadro N° 42
PERÚ: MUNICIPALIDADES QUE INFORMARON SOBRE LAS INSTITUCIONES QUE BRINDARON CAPACITACIÓN AL PERSONAL DE LA BIBLIOTECA MUNICIPAL, SEGÚN DEPARTAMENTO, 2007

Departamento	Municipalidades informantes	Municipalidades con personal en la Biblioteca Municipal que recibió capacitación	Biblioteca Nacional del Perú			Instituciones que brindaron capacitación			Municipalidades con personal en la Biblioteca Municipal que no recibió capacitación	
			Biblioteca Nacional del Perú	Biblioteca Pública / Privada	Instituto Superior	Biblioteca	Colegio de Bibliotecólogos	Universidad Pública / Privada	ONG	Municipalidades con personal en la Biblioteca Municipal que no recibió capacitación
Total	721	126	73	24	18	9	24	37	595	
Amazonas	18	1	1	0	0	0	0	0	17	
Áncash	51	8	5	2	2	0	2	3	43	
Apurímac	24	7	1	0	0	0	0	6	17	
Arequipa	30	6	2	3	1	0	3	2	24	
Ayacucho	30	2	1	0	0	0	0	1	28	
Cajamarca	38	4	3	0	1	0	0	1	34	
Prov. Const. del Callao	6	2	2	0	0	1	0	0	4	
Cusco	56	9	0	1	4	0	1	7	47	
Huancavelica	37	7	5	2	1	0	2	1	30	
Huánuco	11	1	0	0	0	0	0	1	10	
Ica	17	4	3	1	0	1	1	1	13	
Junín	61	7	6	1	2	0	1	0	54	
La Libertad	34	3	2	2	0	1	2	3	31	
Lambayeque	27	2	0	0	0	0	0	1	25	
Lima	81	28	22	5	3	2	5	5	53	
Loreto	15	1	0	0	0	1	0	0	14	
Madre de Dios	1	0	0	0	0	0	0	0	1	
Moquegua	9	1	0	1	0	0	1	0	8	
Pasco	16	1	0	0	1	0	0	0	15	
Plura	61	19	13	2	0	2	2	3	42	
Puno	49	4	3	2	0	0	2	2	45	
San Martín	21	2	2	0	0	0	0	0	19	
Tacna	7	3	0	2	1	0	2	0	4	
Tumbes	11	4	2	0	1	1	0	0	7	
Ucayali	10	0	0	0	0	0	0	0	10	
Lima Metropolitana 1/	39	23	21	4	1	3	4	4	16	
Región Lima 2/	48	7	3	1	2	0	1	1	41	

1/ Comprende las provincias de Lima y Callao.

2/ Comprende las provincias de Barranca, Cajalambo, Canta, Carreño, Huaral, Huarochiri, Huaura, Oyón y Yauyos.

Fuente: INEI - Registro Nacional de Municipalidades 2008.

Cuadro N° 43
PERÚ: COMPUTADORAS POR TIPO DE PROCESADOR Y CON ACCESO A INTERNET QUE DISPONE LA BIBLIOTECA MUNICIPAL, SEGÚN DEPARTAMENTO, 2008

Departamento	Municipalidades informantes		Municipalidades que informaron que la Biblioteca Municipal tiene computadoras		Computadoras por tipo de procesador										Computadoras con acceso a Internet		Municipalidades que informaron que la Biblioteca Municipal no tiene computadoras
	Total	737	358	1 724	74	270	1 223	43	50	34	19	11	801	379			
															PC 386 y 486	Pentium I y II	
Amazonas	17	5	15	0	2	13	0	0	0	0	0	0	1	12			
Ancash	51	22	83	0	18	32	1	10	22	0	0	0	31	29			
Apurímac	25	16	80	2	11	64	1	0	0	2	0	0	44	9			
Arequipa	32	21	74	2	10	57	0	5	0	0	0	0	29	11			
Ayacucho	33	15	65	1	7	57	0	0	0	0	0	0	4	18			
Cajamarca	38	16	92	10	5	66	11	0	0	0	0	0	56	22			
Prov. Const. del Callao	6	5	36	0	1	23	9	3	0	0	0	0	18	1			
Cusco	57	29	181	9	11	157	3	0	1	0	0	0	98	28			
Huancavelica	39	23	88	22	20	44	1	0	0	0	1	0	24	16			
Huánuco	12	2	5	0	0	5	0	0	0	0	0	0	0	10			
Ica	18	7	34	0	12	21	1	0	0	0	0	0	11	11			
Junín	62	30	143	11	54	78	0	0	0	0	0	0	59	32			
La Libertad	33	18	55	1	3	50	0	1	0	0	0	0	14	15			
Lambayeque	27	8	26	0	0	17	0	4	0	0	0	5	10	19			
Lima	83	53	232	10	11	184	14	0	9	1	3	0	161	30			
Loreto	15	7	21	0	3	18	0	0	0	0	0	0	1	8			
Madre de Dios	1	1	2	0	0	2	0	0	0	0	0	0	0	0			
Moquegua	9	6	47	1	13	28	0	5	0	0	0	0	44	3			
Pasco	16	8	33	2	0	24	2	0	0	3	2	0	10	8			
Piura	61	34	188	0	43	125	0	7	1	12	0	0	118	27			
Puno	53	13	77	2	40	33	0	0	1	1	0	0	2	40			
San Martín	21	5	9	0	1	8	0	0	0	0	0	0	6	16			
Tacna	7	2	27	1	0	26	0	0	0	0	0	0	20	5			
Tumbes	11	4	20	0	0	20	0	0	0	0	0	0	11	7			
Ucayali	10	8	91	0	5	71	0	15	0	0	0	0	29	2			
Lima Metropolitana 1/	38	31	177	8	7	133	22	3	0	1	3	0	130	7			
Región Lima 2/	51	27	91	2	5	74	1	0	9	0	0	0	49	24			

1/ Comprende las provincias de Lima y Callao.

2/ Comprende las provincias de Barranca, Cajalambo, Canta, Canela, Huaral, Huarochirí, Huaura, Oyon y Yauyos.

Fuente: INEI - Registro Nacional de Municipalidades 2008.

PERÚ: MUNICIPALIDADES QUE DISPONEN DE DOCUMENTOS DE GESTIÓN MUNICIPAL QUE ESTABLECEN EL FUNCIONAMIENTO DE LA BIBLIOTECA MUNICIPAL, SEGÚN DEPARTAMENTO, 2008
Cuadro N° 44

Departamento	Municipalidades informantes	Municipalidades que incluyen en sus documentos de gestión el funcionamiento de la Biblioteca Municipal				Documentos que incluye funcionamiento de la Biblioteca Municipal de gestión municipal				Municipalidades que no incluyen en sus documentos de gestión el funcionamiento de la Biblioteca Municipal
		Reglamento de Organizaciones y Funciones (ROF)	Cuadro de Asignación de Personal (CAP)	Manual de Organizaciones y Funciones (MOF)	Plan Estratégico del Municipio (PEM)	Procedimientos Administrativos (TUPA)	Plan Operativo Institucional (POI)	Texto Único de Procedimientos		
Total	735	469	383	252	318	78	214	159	266	
Amazonas	17	5	4	2	2	0	3	1	12	
Áncash	52	33	22	16	16	7	14	9	19	
Apurímac	23	18	14	5	10	2	6	5	5	
Arequipa	33	23	16	9	14	3	11	9	10	
Ayacucho	30	18	16	14	16	1	12	8	12	
Cajamarca	38	25	17	15	17	4	11	7	13	
Prov. Const. del Callao	6	6	5	5	5	1	3	6	0	
Cusco	56	34	31	18	23	6	11	15	22	
Huancavelica	39	21	17	10	15	3	9	6	18	
Huánuco	15	5	4	2	3	0	1	2	10	
Ica	17	13	13	8	10	3	9	2	4	
Junín	62	36	32	18	26	5	17	12	26	
La Libertad	32	20	16	10	12	3	11	7	12	
Lambayeque	27	23	20	11	13	3	9	5	4	
Lima	87	54	43	32	39	22	26	23	33	
Loreto	15	9	8	7	7	0	4	3	6	
Madre de Dios	1	1	1	0	1	0	0	0	0	
Moquegua	9	6	5	4	3	0	2	3	3	
Pasco	15	11	11	6	11	2	7	6	4	
Plura	61	49	35	31	35	7	23	12	12	
Puno	49	32	28	14	23	1	13	8	17	
San Martín	23	9	8	4	6	2	4	3	14	
Tacna	7	2	2	2	2	0	2	1	5	
Tumbes	11	9	9	5	5	1	2	2	2	
Ucayali	10	7	6	4	4	2	4	4	3	
Lima Metropolitana 1/	39	36	29	24	27	17	15	24	3	
Región Lima 2/	54	24	19	13	17	6	14	5	30	

1/ Comprende las provincias de Lima y Callao.

2/ Comprende las provincias de Barranca, Cajalambo, Canlla, Cañete, Huaral, Huarochiri, Huaura, Oyón y Yauyos.

Fuente: INEI - Registro Nacional de Municipalidades 2008.

Cuadro Nº 45
PERÚ: INFRAESTRUCTURA DEPORTIVA ADMINISTRADA POR LA MUNICIPALIDAD, SEGÚN DEPARTAMENTO, 2008

Departamento	Municipalidades que tienen instalaciones deportivas		Tipo de instalaciones deportivas										Municipalidades que no tienen instalaciones deportivas		
	Municipalidades informantes	Municipalidades que tienen instalaciones deportivas	Estadios	Complejos deportivos	Parques zonales	Losas multideportivas	Losas de fútbol	Losas de básquet	Losas de vóley	Piscinas	Gimnasio	Coliseo deportivo	Otro	Municipalidades que no tienen instalaciones deportivas	
Total	1 834	1 560	1 346	826	320	3 133	1 587	242	362	352	45	324	40	274	
Amazonas	84	58	31	9	4	34	38	3	9	5	0	6	0	26	
Ancash	166	128	108	24	7	141	96	2	3	15	1	10	2	38	
Apurímac	80	70	24	36	0	45	34	6	5	17	1	5	0	10	
Arequipa	109	104	109	116	59	300	201	20	73	50	2	26	5	5	
Ayacucho	111	85	84	12	2	125	70	10	11	5	0	2	0	26	
Cajamarca	127	106	60	37	5	199	81	16	20	25	2	16	1	21	
Prov. Const. del Callao	6	6	4	15	0	43	11	3	5	7	0	2	0	0	
Cusco	108	104	92	59	14	102	89	19	22	52	1	11	0	4	
Huancavelica	94	65	61	12	3	41	26	5	6	9	0	2	1	29	
Huánuco	76	68	58	19	4	76	32	0	6	9	1	5	0	8	
Ica	43	42	56	23	4	156	74	2	6	11	4	13	4	1	
Junín	123	111	110	64	17	189	83	11	12	14	0	19	1	12	
La Libertad	83	73	55	46	14	207	182	49	71	16	5	41	1	10	
Lambayeque	38	34	24	51	7	65	86	5	12	6	3	18	1	4	
Lima	171	148	189	132	82	737	207	40	45	59	21	26	20	23	
Loreto	51	33	21	9	3	68	24	15	14	2	0	4	1	18	
Madre de Dios	11	9	7	5	1	11	2	0	1	3	0	1	1	2	
Moquegua	20	20	19	17	8	36	20	4	3	5	0	5	0	0	
Pasco	28	23	23	10	3	44	20	2	4	2	0	5	0	5	
Piura	64	63	51	23	39	230	90	8	12	8	2	66	0	1	
Puno	109	99	83	41	11	49	45	9	9	20	1	20	0	10	
San Martín	77	62	45	16	11	51	23	6	5	6	0	2	0	15	
Tacna	27	25	20	25	6	115	19	3	3	5	0	6	2	2	
Tumbes	13	12	5	22	12	43	19	0	0	1	0	11	0	1	
Ucayali	15	12	7	3	4	26	15	4	5	0	1	2	0	3	
Lima Metropolitana 1/	49	47	75	95	77	617	139	35	33	40	20	14	20	2	
Región Lima 2/	128	107	118	52	5	163	79	8	17	26	1	14	0	21	

1/ Comprende las provincias de Lima y Callao.

2/ Comprende las provincias de Barranca, Cajalambo, Canta, Cañete, Huaral, Huarochiri, Huaura, Oyón y Yauyos.

Fuente: INEI - Registro Nacional de Municipalidades 2008.

Cuadro N° 46
PERÚ: LOCALES PARA USO RECREACIONAL Y CULTURAL ADMINISTRADOS POR LA MUNICIPALIDAD, SEGÚN DEPARTAMENTO, 2007

Departamento	Municipalidades que tienen locales de uso recreacional y cultural		Teatros y Teatritines		Cines		Museos		Bibliotecas Municipales		Casa de la Cultura		Otro		Municipalidades que no tienen locales de uso recreacional y cultural
	Municipalidades informantes	locales de uso recreacional y cultural	Locales	Visitantes/ usuarios	Locales	Visitantes/ usuarios	Locales	Visitantes/ usuarios	Locales	Visitantes/ usuarios	Locales	Visitantes/ usuarios	Locales	Visitantes/ usuarios	
Total	1 834	952	188	560 929	7	9 343	91	182 479	817	1 520 534	109	224 902	140	231 580	882
Amazonas	84	25	6	5 210	0	0	2	1 730	17	15 295	1	1 460	7	2 030	59
Áncash	166	70	20	7 690	0	0	1	100	61	156 487	6	1 400	3	6 790	96
Apurímac	80	34	11	8 077	1	0	2	1 730	27	55 968	5	3 400	1	600	46
Arequipa	109	53	9	6 500	1	120	10	5 040	35	50 945	5	8 108	13	9 000	56
Ayacucho	111	47	2	3 200	1	0	5	4 050	38	30 671	3	2 180	10	2 580	64
Cajamarca	127	49	9	8 199	0	0	2	650	38	64 971	5	1 760	7	9 250	78
Prov. Const. del Callao	6	6	4	87 913	0	0	0	0	6	23 376	1	3 000	1	16 000	0
Cusco	108	76	29	30 234	0	0	8	11 835	57	99 115	11	25 450	11	3 010	32
Huancavelica	94	46	4	4 800	1	5 000	2	5 042	43	47 329	6	4 740	3	650	48
Huánuco	76	29	2	3 400	0	0	1	1 000	19	29 049	2	150	7	3 125	47
Ica	43	22	0	0	0	0	6	4 605	19	21 351	1	160	1	50	21
Junín	123	72	4	5 200	0	0	6	1 573	62	33 882	11	12 750	10	3 620	51
La Libertad	83	38	14	191 645	0	0	5	10 395	37	107 446	7	41 153	4	40 850	45
Lambayeque	38	32	4	1 080	0	0	1	80	30	62 032	6	1 030	6	5 035	6
Lima	171	100	18	104 056	2	3 723	14	88 612	95	265 893	20	93 970	24	105 920	71
Loreto	51	22	2	450	0	0	1	1 500	15	41 747	0	0	6	2 640	29
Madre de Dios	11	2	1	3 800	0	0	0	0	1	1 120	0	0	1	600	9
Moquegua	20	11	2	1 530	0	0	1	2 900	9	8 170	0	0	1	100	9
Pasco	28	18	1	1 200	0	0	3	7 690	18	21 203	1	1 200	4	200	10
Piura	64	61	7	10 829	1	500	9	14 990	78	166 432	10	20 641	1	20	3
Puno	109	73	33	77 616	0	0	5	17 935	56	135 832	2	377	5	2 700	36
San Martín	77	32	1	500	0	0	1	50	25	32 973	2	1 500	8	10 450	45
Tacna	27	13	2	660	0	0	6	972	7	14 769	2	123	4	860	14
Tumbes	13	11	0	0	0	0	0	0	13	12 495	2	350	1	5 000	2
Ucayali	15	10	3	1 820	0	0	0	0	11	21 983	0	0	1	500	5
Lima Metropolitana 1/ Región Lima 2/	49 128	42 64	18 4	188 229 3 740	2 0	3 723 0	4 10	78 507 10 105	46 55	228 162 61 107	14 7	92 230 4 740	17 8	112 970 8 950	7 64

1/ Comprende las provincias de Lima y Callao.

2/ Comprende las provincias de Barranca, Cajalambo, Canta, Canele, Huaral, Huarochirí, Huaura, Oyón y Yauyos.

Fuente: INEI - Registro Nacional de Municipalidades 2008.

Cuadro N° 47
PERÚ: CASOS ATENDIDOS EN LA DEFENSORIA MUNICIPAL DEL NIÑO Y DEL ADOLESCENTE (DEMUNA), SEGÚN DEPARTAMENTO, 2007

Departamento	Municipalidades informantes		Municipalidades que tienen DEMUNA		Total casos	Casos atendidos					
						Pensión por alimentos	Tenencia	Régimen de visitas extramatrimoniales	Filiación	Indocumentación infantil escolar	Matrícula oportuna
Total	1 834	912	195 651	14 890	14 616	12 499	17 779	3 626			
Amazonas	84	15	2 976	87	42	90	2 065	11			
Áncash	166	81	8 370	643	919	578	790	242			
Apurímac	80	16	2 979	285	93	90	97	55			
Arequipa	109	49	11 073	1 116	908	359	806	430			
Ayacucho	111	42	5 660	263	158	656	843	128			
Cajamarca	127	53	8 470	557	412	974	903	94			
Prov. Const. del Callao	6	6	5 631	623	715	232	397	9			
Cusco	108	70	21 098	1 349	698	1 142	1 882	249			
Huancavelica	94	23	2 593	74	109	62	711	6			
Huánuco	76	20	2 570	92	120	157	427	35			
Ica	43	30	5 036	291	318	117	802	6			
Junín	123	88	9 188	570	738	603	630	218			
La Libertad	83	43	8 935	720	675	620	459	51			
Lambayeque	38	38	6 946	302	331	414	485	344			
Lima	171	89	43 464	4 092	4 649	2 794	2 168	410			
Loreto	51	20	11 004	338	335	997	1 304	418			
Madre de Dios	11	4	1 077	109	247	56	46	20			
Moquegua	20	6	1 442	343	177	65	14	75			
Pasco	28	13	3 413	84	141	122	1 111	46			
Plura	64	61	7 617	452	497	1 071	348	14			
Puno	109	52	13 342	969	1 096	565	1 049	226			
San Martín	77	61	6 822	1 025	798	359	290	388			
Tacna	27	12	2 182	288	323	109	45	151			
Tumbes	13	12	676	17	83	115	21	0			
Ucayali	15	8	3 087	201	34	152	86	0			
Lima Metropolitana 1/	49	48	43 703	4 478	4 869	2 832	2 206	403			
Región Lima 2/	128	47	5 392	237	495	194	359	16			

Continúa...

Quadro N° 47
PERÚ: CASOS ATENDIDOS EN LA DEFENSORIA MUNICIPAL DEL NIÑO Y DEL ADOLESCENTE (DEMUNA), SEGÚN DEPARTAMENTO, 2007

Departamento	Casos atendidos										No se registraron casos de DEMUNA		Conclusión
	Derecho a salud	Contravenciones	Violencia familiar (Maltrato físico y/o psicológico)	Maltrato físico y/o psicológico por personas que no son miembros de la familia	Abuso sexual	Colocación familiar	Otros	registraron casos de DEMUNA	Municipalidades que no tienen DEMUNA				
Total	3 581	3 671	28 591	7 247	3 004	1 475	19 260	131			922		
Amazonas	9	1	69	31	13	6	49	4			69		
Ancash	323	663	1 067	104	71	26	214	44			85		
Apurímac	8	50	814	131	61	13	245	2			64		
Arequipa	142	304	2 160	644	262	190	946	7			60		
Ayacucho	41	58	916	252	240	60	124	6			69		
Cajamarca	24	6	1 030	396	152	66	870	4			74		
Prov. Const. del Callao	5	0	1 047	181	84	1	165	0			0		
Cusco	785	548	4 424	877	269	263	3 007	5			38		
Huancavelica	143	85	354	195	39	12	184	5			71		
Huánuco	46	16	398	236	50	29	94	4			56		
Ica	106	0	992	169	121	4	181	7			13		
Junín	350	97	1 410	476	133	62	875	7			35		
La Libertad	25	265	1 101	363	76	43	1 313	0			40		
Lambayeque	269	662	957	524	30	84	356	0			0		
Lima	496	387	4 679	842	378	100	5 232	12			82		
Loreto	244	20	1 342	346	645	100	850	3			31		
Madre de Dios	4	0	121	48	19	8	95	0			7		
Moquegua	33	15	113	0	11	0	151	2			14		
Pasco	146	21	334	170	29	33	741	4			15		
Piura	69	305	440	138	34	49	887	5			3		
Puno	149	62	2 914	899	148	118	2 009	0			57		
San Martín	152	42	717	192	76	111	462	7			16		
Tacna	11	64	347	17	9	6	124	3			15		
Tumbes	1	0	49	16	6	1	20	0			1		
Ucayali	0	0	796	0	48	90	66	0			7		
Lima Metropolitana 1/	121	353	5 100	688	403	73	4 997	1			1		
Región Lima 2/	380	34	626	335	59	28	400	11			81		

1/ Comprende las provincias de Lima y Callao.

2/ Comprende las provincias de Barranca, Cajalambo, Canta, Canele, Huarai, Huarochiri, Huaura, Oyon y Yauyos.

Fuente: INEI - Registro Nacional de Municipalidades 2008.

CUADRO N° 48

PERÚ: LOCALES DE ATENCIÓN DE SALUD EN FUNCIONAMIENTO EN EL DISTRITO, POR TIPO DE ESTABLECIMIENTO, SEGÚN DEPARTAMENTO Y ENTIDAD ADMINISTRADORA, 2007

Departamento y Entidad Administradora	Municipalidades que informaron que el distrito cuenta con establecimientos de salud	Establecimientos de Salud				Establecimientos Farmacéuticos						
		Total de establecimientos de salud	Hospital / Clínica		Centro de salud		Farmacia	Botica	Botiquín	Otro		
			Hospital / Clínica	Centro de salud	Puesto de salud	Puesto de salud						
Total	1 829	24 342	523	1 801	5 896	3 551	2 645	115	4 037	5 160	569	45
Municipalidad		590	9	50	121	47	45	9	18	99	182	10
Otras Instituciones del Estado		9 072	227	1 543	5 737	499	279	40	380	241	119	7
Privado		14 680	287	208	38	3 005	2 321	66	3 639	4 820	268	28
Amazonas	84	542	10	57	356	4	11	-	12	70	21	1
Municipalidad		8	-	-	4	1	-	-	-	2	1	-
Otras Instituciones del Estado		440	8	55	352	2	2	-	11	9	1	-
Privado		94	2	2	-	1	9	-	1	59	19	1
Áncash	164	942	27	68	353	52	54	5	118	249	16	-
Municipalidad		24	-	-	17	-	-	-	1	1	5	-
Otras Instituciones del Estado		458	14	68	336	9	5	1	7	9	9	-
Privado		460	13	-	-	43	49	4	110	239	2	-
Apurímac	80	481	12	53	226	45	50	4	50	38	1	2
Municipalidad		8	-	1	4	1	-	-	1	-	1	-
Otras Instituciones del Estado		324	9	48	222	5	9	4	21	4	-	2
Privado		149	3	4	-	39	41	-	28	34	-	-
Arequipa	108	783	16	98	191	57	95	12	203	107	4	-
Municipalidad		24	-	6	7	-	1	1	3	3	3	-
Otras Instituciones del Estado		292	8	83	182	1	3	2	7	6	-	-
Privado		467	8	9	2	56	91	9	193	98	1	-

Continúa ...

CUADRO Nº 48

PERÚ: LOCALES DE ATENCIÓN DE SALUD EN FUNCIONAMIENTO EN EL DISTRITO, POR TIPO DE ESTABLECIMIENTO, SEGÚN DEPARTAMENTO Y ENTIDAD ADMINISTRADORA, 2007

Departamento y Entidad Administradora	Municipalidades que informaron que el distrito cuenta con establecimientos de salud	Total de establecimientos de salud	Establecimientos de Salud				Establecimientos Farmacéuticos						
			Hospital / Clínica	Centro de salud	Puesto de salud	Consultorio médico	Consultorio odontológico	Casa de reposo / Asilo	Farmacia	Botica	Botiquín	Otro	
Ayacucho	111	571	9	63	303	27	27	5	41	77	16	3	
Municipalidad		22	-	3	5	1	1	5	-	-	7	-	
Otras Instituciones del Estado		384	9	60	298	3	2	-	7	1	4	-	
Privado		165	-	-	-	23	24	-	34	76	5	3	
Cajamarca	127	1 468	19	130	606	115	97	-	147	202	152	-	
Municipalidad		93	-	5	14	2	4	-	1	6	61	-	
Otras Instituciones del Estado		910	11	125	592	84	58	-	19	10	11	-	
Privado		465	8	-	-	29	35	-	127	186	80	-	
Prov. Const. del Callao	6	292	9	58	2	19	36	1	66	97	2	2	
Municipalidad		19	2	5	-	7	3	-	1	-	-	1	
Otras Instituciones del Estado		61	5	53	2	-	-	-	1	-	-	-	
Privado		212	2	-	-	12	33	1	64	97	2	1	
Cusco	108	1 269	21	72	239	176	175	2	322	242	17	3	
Municipalidad		70	-	5	6	3	11	-	4	37	2	2	
Otras Instituciones del Estado		333	8	62	231	4	6	1	9	-	11	1	
Privado		866	13	5	2	169	158	1	309	205	4	-	
Huancavelica	94	625	4	53	259	86	94	2	87	32	5	3	
Municipalidad		10	-	1	4	-	-	-	-	2	1	2	
Otras Instituciones del Estado		566	2	52	254	83	86	2	85	1	1	-	
Privado		49	2	-	1	3	8	-	2	29	3	1	

Continúa ...

CUADRO N° 48

PERÚ: LOCALES DE ATENCIÓN DE SALUD EN FUNCIONAMIENTO EN EL DISTRITO, POR TIPO DE ESTABLECIMIENTO, SEGÚN DEPARTAMENTO Y ENTIDAD ADMINISTRADORA, 2007

Departamento y Entidad Administradora	Municipalidades que informaron que el distrito cuenta con establecimientos de salud		Establecimientos de Salud				Establecimientos Farmacéuticos					
	Total de establecimientos de salud	Hospital/ Clínica	Centro de salud	Puesto de salud	Consultorio		Casa de reposo/ Asilo	Farmacia	Botica	Botiquín	Otro	
					médico	odontológico						
Huánuco	76	7	37	222	47	29	4	60	55	2	-	
Municipalidad	8	-	1	7	-	-	-	-	-	-	-	
Otras Instituciones del Estado	281	4	36	214	8	4	4	9	1	1	-	
Privado	174	3	-	1	39	25	-	51	54	1	-	
Ica	43	22	46	102	104	96	3	106	98	37	1	
Municipalidad	34	1	-	1	1	2	-	1	3	24	1	
Otras Instituciones del Estado	174	10	45	99	5	-	2	6	2	5	-	
Privado	407	11	1	2	98	94	1	99	93	8	-	
Junín	123	17	67	391	167	125	4	187	365	9	2	
Municipalidad	22	-	1	4	-	1	-	2	6	7	1	
Otras Instituciones del Estado	545	10	65	384	18	10	3	14	41	-	-	
Privado	767	7	1	3	149	114	1	171	318	2	1	
La Libertad	83	26	72	182	112	75	4	259	167	59	-	
Municipalidad	18	-	1	9	2	1	-	-	1	4	-	
Otras Instituciones del Estado	323	18	69	173	1	5	4	18	15	20	-	
Privado	615	8	2	-	109	69	-	241	151	35	-	
Lambayeque	38	18	63	131	54	30	2	101	175	16	-	
Municipalidad	25	-	1	2	4	2	-	-	9	7	-	
Otras Instituciones del Estado	185	5	56	121	-	-	-	2	1	-	-	
Privado	380	13	6	8	50	28	2	99	165	9	-	

Continúa ...

CUADRO N° 48

PERÚ: LOCALES DE ATENCIÓN DE SALUD EN FUNCIONAMIENTO EN EL DISTRITO, POR TIPO DE ESTABLECIMIENTO, SEGÚN DEPARTAMENTO Y ENTIDAD ADMINISTRADORA, 2007

Departamento y Entidad Administradora	Municipalidades que informaron que el distrito cuenta con establecimientos de salud	Total de establecimientos de salud	Establecimientos de Salud			Establecimientos Farmacéuticos						
			Hospital/ Clínica	Centro de salud	Puesto de salud	Consultorio médico	Consultorio odontológico	Casa de reposo/ Asilo	Farmacia	Botica	Botiquín	Otro
Lima	171	8 792	172	434	458	2 000	1 340	44	1 842	2 421	57	24
Municipalidad		80	6	11	18	15	9	1	4	7	6	3
Otras Instituciones del Estado		950	45	255	427	155	6	5	22	19	15	1
Privado		7 762	121	168	13	1 830	1 325	38	1 816	2 395	36	20
Loreto	51	574	7	58	286	29	27	7	44	61	55	-
Municipalidad		41	-	2	-	-	-	1	-	1	37	-
Otras Instituciones del Estado		418	4	56	285	10	4	3	24	17	15	-
Privado		115	3	-	1	19	23	3	20	43	3	-
Madre de Dios	11	183	3	16	101	5	7	2	16	33	-	-
Municipalidad		-	-	-	-	-	-	-	-	-	-	-
Otras Instituciones del Estado		133	3	15	101	-	-	1	11	2	-	-
Privado		50	-	1	-	5	7	1	5	31	-	-
Moquegua	20	173	4	26	35	37	20	1	33	15	2	-
Municipalidad		5	-	-	2	-	-	-	-	1	2	-
Otras Instituciones del Estado		121	3	26	33	19	14	1	18	7	-	-
Privado		47	1	-	-	18	6	-	15	7	-	-
Pasco	28	436	9	34	219	26	21	-	39	88	-	-
Municipalidad		5	-	1	-	1	2	-	-	1	-	-
Otras Instituciones del Estado		333	6	33	219	13	8	-	7	47	-	-
Privado		98	3	-	-	12	11	-	32	40	-	-

Continúa ...

CUADRO N° 48

PERÚ: LOCALES DE ATENCIÓN DE SALUD EN FUNCIONAMIENTO EN EL DISTRITO, POR TIPO DE ESTABLECIMIENTO, SEGÚN DEPARTAMENTO Y ENTIDAD ADMINISTRADORA, 2007

Departamento y Entidad Administradora	Municipalidades que informaron que el distrito cuenta con establecimientos de salud		Establecimientos de Salud				Establecimientos Farmacéuticos				
	Total de establecimientos de salud	Hospital/ Clínica	Centro de salud	Puesto de salud	Consultorio médico	Consultorio odontológico	Casa de reposo/ Asilo	Farmacia	Botica	Botiquin	Otro
Piura	64	27	97	318	191	74	5	143	170	58	1
Municipalidad	43	-	2	8	6	6	-	-	13	8	-
Otras Instituciones del Estado	506	9	86	309	10	8	1	48	17	17	1
Privado	535	18	9	1	175	60	4	95	140	33	-
Puno	109	16	96	358	45	56	2	77	87	1	1
Municipalidad	10	-	4	6	-	-	-	-	-	-	-
Otras Instituciones del Estado	546	13	92	348	36	36	2	16	2	-	1
Privado	183	3	-	4	9	20	-	61	85	1	-
San Martín	77	44	48	300	65	65	2	40	163	18	2
Municipalidad	3	-	-	1	-	-	-	-	1	1	-
Otras Instituciones del Estado	455	16	48	299	33	13	1	13	23	8	1
Privado	289	28	-	-	32	52	1	27	139	9	1
Tacna	27	6	20	55	14	16	1	11	88	2	-
Municipalidad	8	-	-	1	3	2	-	-	1	1	-
Otras Instituciones del Estado	79	2	20	54	-	-	1	-	1	1	-
Privado	126	4	-	-	11	14	-	11	86	-	-
Tumbes	12	9	17	29	21	6	-	20	11	6	-
Municipalidad	4	-	-	1	-	-	-	-	-	3	-
Otras Instituciones del Estado	56	2	17	28	-	-	-	5	4	-	-
Privado	59	7	-	-	21	6	-	15	7	3	-

Continúa ...

CUADRO N° 48

PERÚ: LOCALES DE ATENCIÓN DE SALUD EN FUNCIONAMIENTO EN EL DISTRITO, POR TIPO DE ESTABLECIMIENTO, SEGÚN DEPARTAMENTO Y ENTIDAD ADMINISTRADORA, 2007

Departamento y Entidad Administradora	Municipalidades que informaron que el distrito cuenta con establecimientos de salud		Establecimientos de Salud					Establecimientos Farmacéuticos				
	Total de establecimientos de salud	Hospital/ Clínica	Centro de salud	Puesto de salud	Consultorio médico	Consultorio odontológico	Casa de reposo / Asilo	Farmacia	Botica	Botiquin	Otro	
Ucayali	14	351	9	18	174	53	19	3	13	49	13	-
Municipalidad		6	-	-	-	-	-	1	-	4	1	-
Otras Instituciones del Estado		199	3	18	174	-	-	2	-	2	-	-
Privado		146	6	-	-	53	19	-	13	43	12	-
Lima Metropolitana 1/	49	8 218	165	421	191	1 930	1 297	42	1 789	2 326	33	22
Municipalidad		72	8	14	7	21	9	1	3	3	3	3
Otras Instituciones del Estado		650	41	241	172	152	-	3	12	16	11	-
Privado		7 496	116	166	12	1 757	1 288	38	1 774	2 307	19	19
Lima Provincias 2/	128	869	17	71	269	89	79	3	119	192	26	4
Municipalidad		27	-	2	11	1	3	-	2	4	3	1
Otras Instituciones del Estado		364	9	67	257	3	6	2	11	3	4	1
Privado		478	7	2	1	85	70	1	106	185	19	2

Nota: El rubro Otras Instituciones del Estado comprende MIMSA Y ES Salud.

1/ Comprende la provincia de Lima y Callao.

2/ Comprende el departamento de Lima, excepto la provincia de Lima.

Fuente: INEI - Registro Nacional de Municipalidades 2008.

Cuadro N° 49
PERÚ: MUNICIPALIDADES QUE REALIZARON ACTIVIDADES EN COORDINACIÓN CON EL MINISTERIO DE SALUD (MINSA), SEGÚN DEPARTAMENTO, 2007

Departamento	Municipalidades que realizan actividades en coordinación con el MINSA		Tipo de campaña							Municipalidades que no realizaron actividades en coordinación con el MINSA	
	Municipalidades informantes	Municipalidades que realizan actividades en coordinación con el MINSA	Campañas de control de epidemias	Campaña de salud preventiva	Campañas de primeros auxilios	Campaña de educación sanitaria	Campaña de profilaxis local	Campaña de fumigación	Campaña de registro y certificación de canes	Campaña de salud mental	Municipalidades que no realizaron actividades en coordinación con el MINSA
Total	1 834	1 552	739	1 242	438	623	258	485	232	124	282
Amazonas	84	61	32	40	18	23	10	24	11	4	23
Ancash	166	118	48	89	33	33	10	38	10	8	48
Apurímac	80	65	23	49	22	23	6	14	10	9	15
Arequipa	109	106	50	84	21	38	29	31	21	10	3
Ayacucho	111	82	30	60	24	39	10	15	21	19	29
Cajamarca	127	94	48	69	35	40	15	24	8	3	33
Prov. Const. del Callao	6	6	4	6	3	4	2	4	2	0	0
Cusco	108	107	49	94	33	65	25	19	20	6	1
Huancavelica	94	66	31	45	20	20	5	10	8	8	28
Huanuco	76	61	19	47	14	22	6	13	10	7	15
Ica	43	39	22	32	12	14	7	25	2	2	4
Junín	123	117	50	104	31	60	29	16	20	14	6
La Libertad	83	74	38	56	25	26	16	38	6	4	9
Lambayeque	38	35	18	31	15	16	7	15	5	3	3
Lima	171	155	76	136	37	55	37	56	29	11	16
Loreto	51	46	34	35	10	10	7	24	3	1	5
Madre de Dios	11	8	5	5	0	2	0	4	0	0	3
Moquegua	20	19	7	18	5	10	2	7	3	1	1
Pasco	28	24	11	22	4	9	2	3	3	5	4
Plura	64	64	48	54	16	25	8	55	7	2	0
Puno	109	90	32	73	24	33	7	9	16	3	19
San Martín	77	70	42	55	19	31	5	22	12	0	7
Tacna	27	21	7	19	7	11	6	6	2	0	6
Tumbes	13	11	7	7	5	7	2	7	1	3	2
Ucayali	15	13	8	12	5	7	5	6	2	1	2
Lima Metropolitana 1/	49	47	26	47	14	26	17	12	14	4	2
Región Lima 2/	128	114	54	95	26	33	22	48	17	7	14

1/ Comprende las provincias de Lima y Callao.

2/ Comprende las provincias de Barranca, Cajalambo, Canta, Cantele, Huaral, Huarochiri, Huaura, Oyón y Yauyos.

Fuente: INEI - Registro Nacional de Municipalidades 2008.

Cuadro N° 50
PERÚ: PROGRAMAS DE CONTROL Y PREVENCIÓN DE LA SALUD IMPLEMENTADOS EN EL DISTRITO, SEGÚN DEPARTAMENTO, 2007

Departamento	Programas de Control y Prevención de la Salud									
	Municipalidades informantes	Municipalidades que informaron sobre la implementación de Programas de Control y Prevención de la Salud en el distrito	Control del Crecimiento y Desarrollo del Niño	Control de Infecciones Respiratorias Agudas	Control de Enfermedades Diarreicas Agudas	Vacunas (Inmunización)	Planificación Familiar	Control de Tuberculosis	Control de enfermedades de transmisión sexual y SIDA	Otro
Total	1 826	1 826	1 504	1 351	1 229	1 565	1 297	842	580	63
Amazonas	84	84	73	63	59	77	70	41	30	0
Ancash	164	164	125	98	82	128	88	41	31	5
Apurímac	80	80	70	79	79	80	74	23	4	0
Arequipa	108	108	81	88	69	92	72	50	38	8
Ayacucho	111	111	92	79	73	87	79	46	29	2
Cajamarca	127	127	111	100	105	107	98	55	38	2
Prov. Const. del Callao	5	5	4	5	3	2	3	3	2	2
Cusco	108	108	97	96	91	96	85	65	43	4
Huancavelica	94	94	76	59	48	82	63	34	25	0
Huánuco	76	76	65	56	50	61	48	31	25	0
Ica	42	42	31	23	23	38	22	22	18	2
Junín	123	123	110	92	74	108	101	60	39	6
La Libertad	83	83	68	62	52	65	52	39	30	5
Lambayeque	38	38	34	29	25	32	29	23	16	1
Lima	170	170	109	90	73	144	94	65	43	15
Loreto	50	50	37	30	34	46	39	30	33	4
Madre de Dios	11	11	7	9	9	10	7	6	4	0
Moquegua	20	20	19	18	15	16	17	11	8	0
Pasco	28	28	25	23	23	25	24	19	18	0
Piura	64	64	63	63	63	62	62	58	28	0
Puno	109	109	101	99	91	98	67	48	18	0
San Martín	76	76	64	49	55	72	60	42	37	3
Tacna	27	27	22	23	17	16	21	16	8	3
Tumbes	13	13	9	7	5	9	9	5	5	0
Ucayali	15	15	11	11	11	12	13	9	10	1
Lima Metropolitana 1/	47	47	28	23	18	34	26	22	16	11
Región Lima 2/	128	128	85	72	58	112	71	46	29	6

1/ Comprende las provincias de Lima y Callao.

2/ Comprende las provincias de Barranca, Cajatambo, Canta, Casté, Huaral, Huarochirí, Huaura, Oyón y Yauyos.

Fuente: INEI - Registro Nacional de Municipalidades 2008.

Cuadro Nº 51
PERÚ: ORGANIZACIONES SOCIALES Y BENEFICIARIOS, SEGÚN DEPARTAMENTO, 2007

Departamento	Tipo de Organizaciones Sociales															
	Municipalidades informantes		Club de Madres		Comité del Programa del Vaso de Leche		Comedor Popular		Wawa Wasi		Club del Adulto Mayor		Organizaciones Juveniles		Otros	
	Organiza- ciones	Benefi- carios	Organiza- ciones	Benefi- carios	Organiza- ciones	Benefi- carios	Organiza- ciones	Benefi- carios	Organiza- ciones	Benefi- carios	Organiza- ciones	Benefi- carios	Organiza- ciones	Benefi- carios	Organiza- ciones	Benefi- carios
Total	1 834	916 943	67 023	4 173 871	17 127	1 198 868	7 987	66 623	1 398	102 198	1 896	80 600	578	40 155		
Amazonas	84	1 43	8 497	1 127	63 518	248	13 960	169	1 288	10	383	79	2 581	1	40	
Ancash	166	245	12 423	3 028	151 669	787	51 169	469	3 750	14	604	82	2 090	20	545	
Apuímac	80	962	54 469	1 721	118 439	928	48 272	429	3 373	15	1 254	59	4 608	2	50	
Arequipa	109	184	8 954	1 840	108 082	553	30 423	516	4 187	245	12 842	106	3 333	4	220	
Ayacucho	111	1 454	81 887	2 267	139 667	921	55 820	326	2 506	36	4 195	30	1 494	28	2 256	
Cajamarca	127	862	51 079	4 349	292 152	998	56 251	422	3 208	75	13 311	49	2 725	13	1 277	
Prov. Const. del Callao	6	12	500	1 270	99 846	653	152 228	187	1 492	43	4 419	3	101	1	70	
Cusco	108	829	50 292	3 661	193 420	604	35 108	436	3 258	20	1 595	147	6 515	26	1 432	
Huancavelica	94	476	28 700	1 946	107 493	683	44 581	368	2 883	33	1 106	17	601	17	620	
Huanuco	76	226	11 502	2 592	163 790	296	20 414	210	1 493	10	527	32	1 182	7	880	
Ica	43	289	29 037	1 454	68 958	470	34 698	210	1 702	19	789	9	485	18	459	
Junín	123	348	15 451	2 796	144 931	343	18 733	302	2 439	37	2 391	128	3 958	15	848	
La Libertad	83	1 609	87 872	2 823	166 038	757	41 757	117	1 039	22	2 076	15	417	11	920	
Lambayeque	38	333	16 485	2 017	133 476	668	37 379	228	1 830	50	6 132	30	3 836	1	41	
Lima	171	2 057	193 354	15 663	1 154 086	4 750	365 431	1 232	9 850	464	28 756	487	15 899	166	14 159	
Loreto	51	534	28 528	3 908	262 071	197	13 200	239	1 912	4	324	30	1 102	5	368	
Madre de Dios	11	32	1 218	258	14 489	31	1 623	0	0	2	90	1	30	0	0	
Moquegua	20	304	12 143	342	15 236	138	9 340	157	1 195	19	2 087	45	3 497	0	0	
Pasco	28	76	2 718	872	37 147	169	7 827	136	1 232	9	1 008	13	724	1	86	
Plura	64	1 009	53 779	4 505	237 830	1 448	73 620	250	2 000	25	1 655	213	9 931	2	330	
Puno	109	1 569	81 002	4 068	210 812	538	30 492	949	10 538	98	8 870	93	3 658	153	3 329	
San Martín	77	1 075	63 568	1 997	146 107	186	14 782	90	848	60	2 483	167	6 758	29	1 095	
Tacna	27	181	8 273	552	18 738	250	12 682	176	1 400	59	3 093	38	2 135	0	0	
Tumbes	13	103	5 216	607	23 815	377	20 736	212	1 944	12	714	5	500	37	630	
Ucayali	15	203	9 996	1 360	102 061	134	8 342	157	1 256	17	1 494	18	2 440	21	10 500	
Lima Metropolitana 1/	49	1 793	177 411	15 038	1 140 652	4 578	470 596	973	7 779	433	28 272	373	12 366	121	10 383	
Región Lima 2/	128	276	16 443	1 895	113 280	825	47 063	446	3 563	74	4 903	117	3 634	46	3 846	

1/ Comprende las provincias de Lima y Callao.

2/ Comprende las provincias de Barranca, Cajatambo, Cancha, Cañete, Hualar, Huarochiri, Huaura, Oyón y Yauyos.

Fuente: INEI - Registro Nacional de Municipalidades 2008.

Cuadro N° 52
PERÚ: BENEFICIARIOS DEL PROGRAMA DEL VASO DE LECHE, SEGÚN DEPARTAMENTO, 2007

Departamento	Municipalidades informantes	Total beneficiarios	Beneficiarios del Programa del Vaso de Leche										Personas con TBC	Adulto mayor	Otros (Personas con discapacidad y otros casos sociales)
			Niños de 0 a 6 años			Niños de 7 a 13 años		Madres gestantes	Madres lactantes	Niños de 0 a 6 años		Niños de 7 a 13 años			
			Total	Niños de 0 a 3 años	Niños de 4 a 5 años	Niños de 6 años	Niños de 0 a 3 años			Niños de 4 a 5 años	Niños de 6 años				
Total	1 834	4 173 871	2 506 287	1 333 259	779 480	393 548	781 671	142 321	242 537	24 148	441 369	35 538			
Amazonas	84	63 518	50 028	27 951	15 063	7 014	2 699	2 697	4 578	308	3 024	184			
Ancash	166	151 669	100 279	52 981	32 563	14 735	19 662	8 272	9 906	667	12 155	728			
Apurímac	80	118 439	57 880	28 981	17 405	11 494	13 748	4 805	12 326	612	27 419	1 649			
Arequipa	109	108 082	75 987	39 759	23 026	13 202	9 182	2 572	6 173	323	12 722	1 123			
Ayacucho	111	139 667	73 836	32 794	25 387	15 655	23 296	6 889	9 610	667	22 650	2 719			
Cajamarca	127	292 152	203 741	108 054	64 843	30 844	34 547	9 359	20 058	302	19 130	5 015			
Prov. Const. del Callao	6	99 846	52 120	28 691	15 743	7 686	35 758	1 827	4 551	785	4 520	285			
Cusco	108	193 420	128 701	66 566	43 126	19 009	19 451	6 613	9 493	1 551	25 897	1 714			
Huancavelica	94	107 493	72 252	37 291	23 227	11 734	9 568	3 194	8 099	247	13 810	323			
Huánuco	76	163 790	111 937	52 635	33 571	25 731	10 088	6 629	11 128	1 092	21 934	982			
Ica	43	68 958	50 742	27 887	14 523	8 332	5 742	4 421	4 637	428	2 707	281			
Junín	123	144 931	114 287	61 166	34 823	18 298	8 904	4 903	9 785	189	6 249	614			
La Libertad	83	166 038	118 119	59 771	38 430	19 918	17 034	5 777	11 392	683	12 374	659			
Lambayeque	38	133 476	86 531	43 981	28 468	14 082	20 341	5 500	7 888	1 629	10 370	1 217			
Lima	171	1 154 086	518 648	281 745	158 159	78 744	408 962	22 296	36 041	9 983	149 709	8 447			
Loreto	51	262 071	154 159	86 638	44 995	22 526	45 624	15 564	21 996	1 951	20 089	2 688			
Madre de Dios	11	14 489	10 889	5 635	3 193	2 061	511	716	1 093	214	1 055	11			
Moquegua	20	15 236	11 196	6 163	3 723	1 310	1 241	399	1 040	175	901	284			
Pasco	28	37 147	21 323	10 536	6 873	3 914	6 100	1 304	2 691	80	5 422	227			
Piura	64	237 830	172 388	101 146	51 826	19 416	29 105	8 957	15 976	262	8 535	2 607			
Puno	109	210 812	144 770	73 373	49 118	22 279	12 963	6 991	12 605	1 105	30 515	1 863			
San Martín	77	146 107	80 809	46 089	24 178	10 542	24 329	6 949	13 410	348	18 937	1 325			
Tacna	27	18 738	13 629	6 291	4 981	2 357	2 528	404	959	55	947	216			
Tumbes	13	23 815	18 170	10 016	5 672	2 482	1 465	1 126	1 510	62	1 322	160			
Ucayali	15	102 061	63 866	37 119	16 564	10 183	18 823	4 157	5 592	430	8 976	217			
Lima Metropolitana 1/	49	1 140 652	498 792	270 004	152 683	76 105	430 250	19 764	33 594	10 115	141 550	6 587			
Región Lima 2/	128	113 280	71 976	40 432	21 219	10 325	14 470	4 359	6 998	653	12 679	2 145			

1/ Comprende las provincias de Lima y Callao.

2/ Comprende las provincias de Barranca, Cajatambo, Canta, Caravello, Huaral, Huarochiri, Huaura, Oyon y Yauyos.

Fuente: INEI - Registro Nacional de Municipalidades 2008.

Cuadro N° 53A
 PERÚ: MUNICIPALIDADES QUE INFORMARON SOBRE ORGANISMOS Y/O INSTITUCIONES QUE FINANCIARON PROGRAMAS SOCIALES, SEGÚN DEPARTAMENTO, 2007

Departamento	Municipalidades informantes	Municipalidades que informaron sobre organismos y/o instituciones que financiaron programas sociales	Instituciones Públicas										Otro Público
			PRONAA	FONCODES	Ministerio de Educación	Ministerio de Salud	Ministerio de Vivienda (Agua para todos)	Ministerio de Comunicaciones (Provias Nacional)	Gobierno Regional	Gobierno Local			
Total	1 834	1 686	1 439	357	171	312	26	46	281	806	64		
Amazonas	84	70	59	11	5	10	1	0	12	17	3		
Ancash	166	151	127	44	14	22	1	3	15	61	7		
Apurímac	80	75	68	18	13	13	0	4	9	37	1		
Arequipa	109	103	77	21	10	20	2	0	24	46	4		
Ayacucho	111	101	93	34	15	16	1	7	24	52	4		
Cajamarca	127	124	114	29	9	37	1	2	12	65	3		
Prov. Const. del Callao	6	5	3	0	0	3	0	0	2	3	3		
Cusco	108	102	83	25	6	23	0	4	15	69	2		
Huancavelica	94	90	79	24	10	18	1	4	11	42	1		
Huánuco	76	74	67	28	11	14	4	4	11	35	2		
Ica	43	43	36	4	4	5	0	0	6	21	0		
Junín	123	93	75	11	1	5	0	5	21	43	6		
La Libertad	83	76	61	15	3	7	0	1	11	42	4		
Lambayeque	38	36	29	7	2	6	3	0	8	22	1		
Lima	171	150	110	27	19	33	7	1	26	73	9		
Loreto	51	49	44	9	10	17	0	0	8	20	0		
Madre de Dios	11	10	9	2	0	0	0	0	0	3	1		
Moquegua	20	20	18	0	3	5	0	0	3	12	1		
Pasco	28	26	20	4	1	5	0	2	7	13	1		
Piura	64	63	56	11	13	17	0	2	15	31	3		
Puno	109	105	104	14	6	16	1	5	11	43	5		
San Martín	77	72	64	11	9	11	3	1	13	30	1		
Tacna	27	25	25	1	5	3	0	0	9	13	0		
Tumbes	13	10	7	3	0	1	0	0	3	6	1		
Ucayali	15	13	11	4	2	5	1	1	5	7	1		
Lima Metropolitana 1/ Región Lima 2/	49 128	44 111	30 83	4 23	8 11	10 26	4 3	0 1	8 20	23 53	9 3		

Continúa...

Cuadro N° 53A
 PERÚ: MUNICIPALIDADES QUE INFORMARON SOBRE ORGANISMOS Y/O
 INSTITUCIONES QUE FINANCIARON PROGRAMAS SOCIALES, SEGÚN DEPARTAMENTO, 2007

Departamento	Instituciones Privadas						Organismo Internacional	Otro Privado	Municipalidades que informaron que no recibieron apoyo de organismos y/o instituciones	Conclusión.
	ONG	Empresa Privada	La Comunidad	La Iglesia	Organismo Internacional	Otro Privado				
Total	416	77	84	146	58	23	148			
Amazonas	2	0	6	5	1	0	14			
Anca sh	29	4	4	12	2	2	15			
Apurímac	29	0	4	7	0	0	5			
Arequipa	26	8	3	7	4	2	6			
Ayacucho	25	4	6	6	4	3	10			
Cajamarca	17	4	11	12	2	0	3			
Prov. Const. del Callao	0	0	0	0	1	0	1			
Cusco	57	5	5	10	5	2	6			
Huancavelica	31	4	6	6	4	1	4			
Huánuco	12	1	3	6	1	1	2			
Ica	17	4	1	5	1	2	0			
Junín	14	2	3	7	1	1	0			
La Libertad	20	9	5	7	2	2	7			
Lambayeque	2	1	2	2	3	1	2			
Lima	37	13	11	23	7	1	21			
Loreto	11	3	2	8	3	1	2			
Madre de Dios	1	1	0	0	0	0	1			
Moquegua	2	3	0	2	0	0	0			
Pasco	3	2	2	1	0	0	2			
Piura	29	2	4	3	8	1	1			
Puno	20	3	3	8	4	1	4			
San Martín	21	3	1	3	4	2	5			
Tacna	2	2	0	2	0	0	2			
Tumbes	2	0	0	1	0	0	3			
Ucayali	7	2	2	3	1	0	2			
Lima Metropolitana 1/ Región Lima 2/	16	6	6	7	6	1	5			
	21	7	5	16	2	0	17			

1/ Comprende las provincias de Lima y Callao.

2/ Comprende las provincias de Barranca, Cajalambo, Cana, Canete, Huaral, Huarochirí, Huaura, Oyón y Yauyos.
 Fuente: INEI - Registro Nacional de Municipalidades 2008.

Cuadro Nº 53B
PERÚ: MUNICIPALIDADES QUE INFORMARON SOBRE ORGANISMOS Y/O INSTITUCIONES QUE FINANCIARON OBRAS DE INFRAESTRUCTURA, SEGÚN DEPARTAMENTO, 2007

Departamento	Municipalidades que informaron sobre organismos y/o instituciones que financiaron programas sociales		Instituciones Públicas									
	Municipalidades informantes	1632	PRONAA	FONCODES	Ministerio de Educación	Ministerio de Salud	Vivienda (Agua para todos)	Ministerio de Transportes y Comunicaciones (Provias Nacional)	Gobierno Regional	Gobierno Local	Otro Público	
Total	1834	1632	23	1353	110	54	120	135	636	975	173	
Amazonas	84	66	2	61	0	6	7	3	35	38	4	
Ancash	166	129	3	108	8	2	7	7	26	69	8	
Apurímac	80	70	1	55	4	5	3	7	27	37	17	
Arequipa	109	103	1	85	5	4	8	4	45	52	11	
Ayacucho	111	108	0	102	11	3	7	10	45	67	6	
Cajamarca	127	116	3	101	6	3	4	17	36	79	7	
Prov. Const. del Callao	6	3	0	0	0	2	1	0	2	2	0	
Cusco	108	104	3	83	7	4	4	10	64	79	12	
Huancaavelica	94	88	1	81	3	1	8	15	34	56	8	
Huánuco	76	70	2	61	9	2	6	11	28	43	2	
Ica	43	38	1	29	4	1	1	0	13	18	5	
Junín	123	105	3	82	1	3	6	6	36	49	22	
La Libertad	83	76	1	65	5	0	7	3	23	55	2	
Lambayeque	38	37	0	33	8	2	4	0	14	23	13	
Lima	171	146	0	109	12	2	19	5	55	86	11	
Loreto	51	47	1	43	3	0	8	1	15	25	3	
Madre de Dios	11	9	0	8	0	0	0	0	1	5	1	
Moquegua	20	17	0	12	2	0	0	0	10	13	2	
Pasco	28	26	0	22	0	0	0	3	9	11	2	
Plura	64	59	0	39	9	4	3	9	45	44	8	
Puno	109	98	0	82	8	6	3	12	25	53	18	
San Martín	77	70	1	60	4	2	8	7	27	49	3	
Tacna	27	25	0	18	0	1	1	1	14	11	1	
Tumbes	13	8	0	5	1	1	2	0	2	5	3	
Ucayali	15	14	0	9	0	0	3	4	5	6	4	
Lima Metropolitana 1/	49	35	0	10	3	2	10	2	7	19	8	
Región Lima 2/	128	114	0	99	9	2	10	3	50	69	3	

Continúa...

Cuadro N° 53B
PERÚ: MUNICIPALIDADES QUE INFORMARON SOBRE ORGANISMOS Y/O INSTITUCIONES QUE FINANCIARON OBRAS DE INFRAESTRUCTURA, SEGÚN

Departamento	Instituciones Privadas						Organismo Internacional	Otro Privado	Municipalidades que informaron que no recibieron apoyo de organismos y/o instituciones	Conclusión.
	ONG	Empresa Privada	La Comunidad	La Iglesia	Organismos					
					La Comunidad	La Iglesia				
Total	226	79	102	48	86	19	202			
Amazonas	5	0	8	6	2	0	18			
Áncash	10	4	5	4	1	2	37			
Apurímac	12	2	3	1	4	0	10			
Arequipa	14	8	6	1	8	0	6			
Ayacucho	10	1	16	0	8	2	3			
Cajamarca	25	7	9	6	8	1	11			
Prov. Const. del Callao	0	0	0	0	0	0	3			
Cusco	32	6	10	7	5	3	4			
Huancavelica	15	0	0	2	10	1	6			
Huánuco	2	2	3	2	2	0	6			
Ica	4	3	0	3	2	0	5			
Junín	3	1	2	0	2	0	18			
La Libertad	11	10	3	0	3	0	7			
Lambayeque	6	2	1	0	4	0	1			
Lima	19	15	16	4	7	4	25			
Loreto	5	1	1	4	3	0	4			
Madre de Dios	0	1	0	0	0	0	2			
Moquegua	1	1	2	1	0	0	3			
Pasco	1	0	2	0	0	0	2			
Piura	21	3	4	2	11	3	5			
Puno	9	3	2	2	1	3	11			
San Martín	16	3	6	2	3	0	7			
Tacna	0	6	1	0	0	0	2			
Tumbes	1	0	1	1	0	0	5			
Ucayali	4	0	1	0	2	0	1			
Lima Metropolitana 1/	6	6	7	1	4	1	14			
Región Lima 2/	13	9	9	3	3	3	14			

1/ Comprende las provincias de Lima y Callao.

2/ Comprende las provincias de Barranca, Cajalambo, Canta, Cañete, Huaral, Huarochiri, Huaura, Oyón y Yauyos.

Fuente: INEI - Registro Nacional de Municipalidades 2008.

Cuadro N° 54
 PERÚ: MUNICIPALIDADES QUE RECIBIERON TRANSFERENCIAS DE PROYECTOS DE INFRAESTRUCTURA SOCIAL Y PRODUCTIVA, SEGÚN DEPARTAMENTO, 2007

Departamento	Municipalidades que recibieron transferencia de proyectos de infraestructura		Tipo de Proyecto						Municipalidades que no recibieron transferencia de proyectos de infraestructura		Total
	informantes	861	Agua y saneamiento	Electrificación	Establecimiento de salud	Aulas escolares	Infraestructura vial	Pequeños sistemas de riego	Otro	40	
Total	1 834	861	355	207	103	290	255	199	40	973	
Amazonas	84	39	15	9	4	10	19	3	0	45	
Ancash	166	70	30	20	6	27	14	23	0	96	
Apurímac	80	45	12	16	10	10	7	23	3	35	
Arequipa	109	62	32	10	10	16	19	12	2	47	
Ayacucho	111	61	22	6	8	26	13	21	3	50	
Cajamarca	127	55	21	11	8	19	25	9	2	72	
Prov. Const. del Callao	6	1	0	0	0	1	1	1	0	5	
Cusco	108	59	31	9	5	16	18	28	2	49	
Huancavelica	94	41	13	7	4	14	11	14	3	53	
Huánuco	76	37	13	4	4	18	14	1	2	39	
Ica	43	14	5	5	0	2	5	2	1	29	
Junín	123	50	19	8	8	23	14	11	3	73	
La Libertad	83	39	16	18	6	8	12	7	3	44	
Lambayeque	38	20	13	13	1	7	6	3	1	18	
Lima	171	83	41	18	9	29	20	22	5	88	
Loreto	51	29	7	14	3	12	11	0	4	22	
Madre de Dios	11	0	0	0	0	0	0	0	0	11	
Moquegua	20	7	5	1	0	2	0	1	0	13	
Pasco	28	10	3	3	4	5	2	2	0	18	
Piura	64	24	10	8	1	6	6	6	0	40	
Puno	109	52	21	12	4	17	18	5	2	57	
San Martín	77	45	16	11	5	15	16	2	4	32	
Tacna	27	5	4	0	0	1	1	2	0	22	
Tumbes	13	2	0	1	0	0	1	0	0	11	
Ucayali	15	11	6	3	3	6	2	1	0	4	
Lima Metropolitana 1/	49	12	4	0	1	5	7	2	1	37	
Región Lima 2/	128	72	37	18	8	25	14	21	4	56	

1/ Comprende las provincias de Lima y Callao.

2/ Comprende las provincias de Barranca, Cajatambo, Canta, Cañete, Huaral, Huarochirí, Huaura, Oyón y Yauyos.

Fuente: INEI - Registro Nacional de Municipalidades 2008.

Cuadro N° 55
PERÚ: MUNICIPALIDADES QUE INFORMARON SOBRE PROBLEMAS QUE AFECTAN LA SEGURIDAD, SEGÚN DEPARTAMENTO, 2008

Departamento	Municipalidades informantes	Municipalidades que informaron sobre los problemas que afectan la seguridad en el distrito	Problemas que afectan la seguridad				Alcoholismo
			Robo en viviendas	Robos en las calles	Violencia juvenil (pandillaje, barras bravas)	Drogadicción	
Total	1 834	1 710	1 208	355	354	309	1 204
Amazonas	84	69	49	7	5	6	50
Áncash	166	152	91	12	17	11	104
Apurímac	80	80	67	9	8	3	74
Arequipa	109	106	88	24	19	21	91
Ayacucho	111	108	77	13	19	7	93
Cajamarca	127	120	68	13	11	9	73
Prov. Const. del Callao	6	5	4	5	4	5	4
Cusco	108	105	70	13	19	10	91
Huancaavelica	94	76	50	7	8	2	49
Huánuco	76	70	52	12	16	5	31
Ica	43	41	37	17	12	24	24
Junín	123	118	87	23	35	16	74
La Libertad	83	82	68	32	27	27	62
Lambayeque	38	37	29	11	16	18	19
Lima	171	164	102	56	56	57	109
Loreto	51	40	26	11	6	12	26
Madre de Dios	11	11	9	4	2	2	11
Moquegua	20	19	14	4	1	3	14
Pasco	28	26	18	9	12	5	20
Piura	64	64	38	20	22	24	57
Puno	109	98	72	18	11	5	48
San Martín	77	67	50	14	13	16	43
Tacna	27	26	23	10	5	7	17
Tumbes	13	13	9	5	4	6	8
Ucayali	15	13	10	6	6	8	12
Lima Metropolitana 1/	49	48	43	40	38	42	36
Región Lima 2/	128	121	63	21	22	20	77

Continúa ...

Cuadro N° 55
 PERÚ: MUNICIPALIDADES QUE INFORMARON SOBRE PROBLEMAS QUE AFECTAN LA SEGURIDAD, SEGÚN DEPARTAMENTO, 2008

Departamento	Problemas que afectan la seguridad						Municipalidades que informaron que no existen problemas de seguridad en el distrito		Conclusión
	Prostitución	Microcomercialización de drogas (PBC, cocaína y marihuana)	Narcotráfico	Terrorismo	Abigeato	Otro			
Total	230	212	82	39	1 090	91			124
Amazonas	6	7	5	1	49	3			15
Ancash	4	11	3	3	109	4			14
Apurímac	4	2	4	3	76	1			0
Arequipa	19	10	0	0	54	4			3
Ayacucho	8	3	11	9	92	6			3
Cajamarca	8	7	7	1	86	5			7
Prov. Const. del Callao	1	5	0	0	0	1			1
Cusco	8	6	4	1	71	7			3
Huancavelica	1	0	5	6	42	7			18
Huánuco	10	4	6	5	56	2			6
Ica	10	11	0	0	12	3			2
Junín	12	5	3	4	73	6			5
La Libertad	21	19	3	1	53	5			1
Lambayeque	8	14	0	0	18	0			1
Lima	36	44	1	1	81	12			7
Loreto	9	7	5	0	5	2			11
Madre de Dios	5	1	2	0	0	0			0
Moquegua	2	3	0	0	14	1			1
Pasco	5	3	3	0	20	1			2
Piura	16	19	5	0	51	5			0
Puno	6	2	6	0	75	7			11
San Martín	21	11	3	3	24	6			10
Tacna	2	4	3	0	18	1			1
Tumbes	3	6	0	0	9	0			0
Ucayali	5	8	3	1	2	2			2
Lima Metropolitana 1/	21	37	0	0	2	5			1
Región Lima 2/	16	12	1	1	79	8			7

1/ Comprende las provincias de Lima y Callao.

2/ Comprende las provincias de Barranca, Cajalambo, Canta, Cañete, Huaral, Huarochiri, Huaura, Oyón y Yauyos.

Fuente: INEI - Registro Nacional de Municipalidades 2008.

Cuadro N° 56
PERÚ: MUNICIPALIDADES QUE INFORMARON SOBRE REGISTRO DE ORGANIZACIONES DE SEGURIDAD VECINAL Y COMUNAL, SEGÚN DEPARTAMENTO, 2008

Departamento	Municipalidades informantes	Municipalidades que tienen registradas organizaciones de seguridad vecinal y comunal				Organizaciones de Seguridad Vecinal y Comunal				Municipalidades que no tienen registradas organizaciones de seguridad vecinal y comunal	
		Ronda Urbana	Ronda Campesina	Comité Vecinal	Comité de Autodefensa	Ronda Urbana	Ronda Campesina	Comité Vecinal	Comité de Autodefensa	Otro	
Total	1 834	1 257	258	579	739	393	129	577			
Amazonas	84	57	6	37	22	11	2	27			
Áncash	166	77	8	44	44	9	4	89			
Apurímac	80	60	5	18	46	15	5	20			
Arequipa	109	72	15	6	61	10	9	37			
Ayacucho	111	73	10	28	34	54	3	38			
Cajamarca	127	110	44	104	23	21	0	17			
Prov. Const. del Callao	6	5	1	0	4	0	2	1			
Cusco	108	90	20	61	54	37	7	18			
Huancavelica	94	44	3	11	30	21	1	50			
Huánuco	76	51	6	17	21	37	2	25			
Ica	43	28	6	0	26	3	2	15			
Junín	123	85	6	23	55	30	44	38			
La Libertad	83	77	22	58	33	13	6	6			
Lambayeque	38	30	14	20	21	13	3	8			
Lima	171	108	19	15	80	30	12	63			
Loreto	51	29	12	5	17	6	3	22			
Madre de Dios	11	8	0	0	7	0	1	3			
Moquegua	20	9	1	1	8	0	0	11			
Pasco	28	21	3	6	17	7	0	7			
Plura	64	60	28	37	38	20	2	4			
Puno	109	56	6	32	37	13	8	53			
San Martín	77	67	5	44	29	32	6	10			
Tacna	27	17	9	1	14	3	1	10			
Tumbes	13	11	5	7	8	6	1	2			
Ucayali	15	12	4	4	10	2	5	3			
Lima Metropolitana 1/	49	45	10	0	40	6	8	4			
Región Lima 2/	128	68	10	15	44	24	6	60			

1/ Comprende las provincias de Lima y Callao.

2/ Comprende las provincias de Barranca, Cajalambó, Canta, Cañete, Huaral, Huarochirí, Huaura, Oyón y Yauyos.

Fuente: INEI - Registro Nacional de Municipalidades 2008.

Cuadro N° 57
PERÚ: MUNICIPALIDADES QUE TIENEN SERENAZGO, NÚMERO DE EFECTIVOS Y PUESTOS DE VIGILANCIA, SEGÚN DEPARTAMENTO, AL 31 DE DICIEMBRE 2007

Departamento	Municipalidades informantes	Municipalidades que tienen Serenazgo	Número de efectivos de Serenazgo	Número de puestos de vigilancia	Municipalidades que no tienen Serenazgo
Total	1 834	348	12 657	2 504	1 486
Amazonas	84	1	3	3	83
Áncash	166	24	335	85	142
Apurímac	80	3	27	3	77
Arequipa	109	23	387	127	86
Ayacucho	111	14	105	28	97
Cajamarca	127	11	279	22	116
Prov. Const. del Callao	6	6	1 075	190	0
Cusco	108	35	684	126	73
Huancavelica	94	5	38	5	89
Huánuco	76	10	90	20	66
Ica	43	13	167	18	30
Junín	123	27	241	43	96
La Libertad	83	9	265	70	74
Lambayeque	38	2	83	3	36
Lima	171	64	6 541	1 415	107
Loreto	51	13	290	40	38
Madre de Dios	11	1	6	3	10
Moquegua	20	4	79	15	16
Pasco	28	12	154	28	16
Piura	64	17	765	76	47
Puno	109	23	374	62	86
San Martín	77	4	57	30	73
Tacna	27	12	383	47	15
Tumbes	13	7	129	29	6
Ucayali	15	8	100	16	7
Lima Metropolitana 1/	49	44	7 318	1 516	5
Región Lima 2/	128	26	298	89	102

1/ Comprende las provincias de Lima y Callao.

2/ Comprende las provincias de Barranca, Cajatambo, Canta, Cañete, Huaral, Huarochiri, Huaura, Oyón y Yauyos.

Fuente: INEI - Registro Nacional de Municipalidades 2008.

Cuadro N° 58
PERÚ: VEHÍCULOS Y EQUIPOS QUE DISPONE EL SERENAZGO DE LA MUNICIPALIDAD, SEGÚN DEPARTAMENTO, 2008

Departamento y condición de uso	Municipalidades informantes	Municipalidades que tienen vehículos y equipo que dispone el Serenazgo	Medio de transporte			Cámara de video	Otro	Municipalidades que no tienen vehículos y equipo que dispone el Serenazgo
			Auto y camioneta	Motocicleta	Bicicleta			
Total	1 817	242	1 083	1 162	1 188	358	541	1 575
Operativo			883	1 027	1 021	325	504	
No operativo			200	135	167	33	37	
Amazonas	83	1	0	1	0	1	0	82
Operativo			0	0	0	1	0	
No operativo			0	1	0	0	0	
Áncash	165	17	40	22	14	38	27	148
Operativo			35	22	10	38	24	
No operativo			5	0	4	0	3	
Apurímac	80	2	1	4	0	0	0	78
Operativo			1	4	0	0	0	
No operativo			0	0	0	0	0	
Arequipa	109	17	52	52	4	7	1	92
Operativo			41	46	0	0	1	
No operativo			11	6	4	7	0	
Ayacucho	111	6	8	12	7	1	1	105
Operativo			3	10	7	1	1	
No operativo			5	2	0	0	0	
Cajamarca	127	6	11	20	0	1	0	121
Operativo			11	20	0	1	0	
No operativo			0	0	0	0	0	
Prov. Const. del Callao	6	6	97	45	62	55	56	0
Operativo			91	43	46	55	54	
No operativo			6	2	16	0	2	
Cusco	108	21	26	49	20	11	57	87
Operativo			25	47	20	11	57	
No operativo			1	2	0	0	0	
Huancavelica	94	4	4	12	15	3	2	90
Operativo			3	9	12	2	2	
No operativo			1	3	3	1	0	
Huánuco	76	3	10	8	0	0	0	73
Operativo			8	5	0	0	0	
No operativo			2	3	0	0	0	
Ica	43	12	18	32	30	17	41	31
Operativo			11	27	20	15	41	
No operativo			7	5	10	2	0	

Continúa...

Cuadro N° 58
PERÚ: VEHÍCULOS Y EQUIPOS QUE DISPONE EL SERENAZGO DE LA MUNICIPALIDAD, SEGÚN DEPARTAMENTO, 2008

Departamento y condición de uso	Municipalidades informantes	Municipalidades que tienen vehículos y equipo que dispone el Serenazgo	Medio de transporte			Cámara de video	Otro	Municipalidades que no tienen vehículos y equipo que dispone el Serenazgo
			Auto y camioneta	Motocicleta	Bicicleta			
Junín	114	24	59	39	3	5	41	90
Operativo			46	39	3	4	41	
No operativo			13	0	0	1	0	
La Libertad	83	9	26	25	5	0	2	74
Operativo			25	22	2	0	1	
No operativo			1	3	3	0	1	
Lambayeque	38	2	10	5	0	0	0	36
Operativo			10	5	0	0	0	
No operativo			0	0	0	0	0	
Lima	169	55	583	617	946	201	246	114
Operativo			448	519	828	182	216	
No operativo			135	98	118	19	30	
Loreto	50	2	11	14	0	0	5	48
Operativo			8	11	0	0	5	
No operativo			3	3	0	0	0	
Madre de Dios	11	0	0	0	0	0	0	11
Operativo			0	0	0	0	0	
No operativo			0	0	0	0	0	
Moquegua	20	4	7	12	25	1	0	16
Operativo			5	12	25	1	0	
No operativo			2	0	0	0	0	
Pasco	28	4	5	7	4	1	0	24
Operativo			5	7	4	1	0	
No operativo			0	0	0	0	0	
Piura	63	15	69	61	30	2	35	48
Operativo			66	57	25	1	35	
No operativo			3	4	5	1	0	
Puno	108	6	9	5	20	5	0	102
Operativo			8	5	19	4	0	
No operativo			1	0	1	1	0	
San Martín	77	3	0	18	0	0	0	74
Operativo			0	16	0	0	0	
No operativo			0	2	0	0	0	
Tacna	27	11	19	72	0	7	26	16
Operativo			19	71	0	7	25	
No operativo			0	1	0	0	1	

Continúa...

Cuadro N° 58
PERÚ: VEHÍCULOS Y EQUIPOS QUE DISPONE EL SERENAZGO DE LA MUNICIPALIDAD, SEGÚN DEPARTAMENTO, 2008

Departamento y condición de uso	Municipalidades informantes	Municipalidades que tienen vehículos y equipo que dispone el Serenazgo	Medio de transporte			Cámara de video	Otro	Municipalidades que no tienen vehículos y equipo que dispone el Serenazgo
			Auto y camioneta	Motocicleta	Bicicleta			
Tumbes	13	7	11	23	0	0	0	6
Operativo			10	23	0	0	0	
No operativo			1	0	0	0	0	
Ucayali	14	5	7	7	3	2	1	9
Operativo			4	7	0	1	1	
No operativo			3	0	3	1	0	
	128	18	75	18	29	0	8	110
Lima Metropolitana 1/	47	43	605	644	979	256	294	4
Operativo			515	545	848	237	262	
No operativo			90	99	131	19	32	
Región Lima 2/	128	18	75	18	29	0	8	110
Operativo			24	17	26	0	8	
No operativo			51	1	3	0	0	

1/ Comprende las provincias de Lima y Callao.

2/ Comprende las provincias de Barranca, Cajatambo, Canta, Cañete, Huaral, Huarochirí, Huaura, Oyón y Yauyos.

Fuente: INEI - Registro Nacional de Municipalidades 2008.

Cuadro N° 59
PERÚ: MUNICIPALIDADES QUE INFORMARON SOBRE LA CONSTITUCIÓN Y FUNCIONAMIENTO DEL COMITÉ DE DEFENSA CIVIL, SEGÚN DEPARTAMENTO, 2008

Departamento	Municipalidades informantes	Municipalidades que tienen constituido el Comité de Defensa Civil	Constituido y se reúne periódicamente	Funciona sólo cuando hay una emergencia	Cuenta con Secretario Técnico	Municipalidades que no tienen constituido el Comité de Defensa Civil
Total	1 834	1 736	853	902	720	98
Amazonas	84	83	34	51	38	1
Áncash	166	156	63	97	34	10
Apurímac	80	78	21	58	8	2
Arequipa	109	109	62	42	48	0
Ayacucho	111	105	47	57	46	6
Cajamarca	127	114	35	75	42	13
Prov. Const. del Callao	6	6	6	1	5	0
Cusco	108	105	44	60	39	3
Huancavelica	94	89	39	47	33	5
Huánuco	76	63	33	35	21	13
Ica	43	41	29	14	30	2
Junín	123	117	54	65	29	6
La Libertad	83	70	40	36	30	13
Lambayeque	38	38	29	8	23	0
Lima	171	162	91	72	65	9
Loreto	51	50	29	19	32	1
Madre de Dios	11	11	4	7	7	0
Moquegua	20	20	16	4	16	0
Pasco	28	28	16	11	17	0
Piura	64	62	50	18	41	2
Puno	109	98	35	62	22	11
San Martín	77	77	38	43	54	0
Tacna	27	26	18	10	19	1
Tumbes	13	13	11	4	8	0
Ucayali	15	15	9	6	13	0
Lima Metropolitana 1/	49	49	33	13	34	0
Región Lima 2/	128	119	64	60	36	9

1/ Comprende las provincias de Lima y Callao.

2/ Comprende las provincias de Barranca, Cajatambo, Canta, Cañete, Huaral, Huarochirí, Huaura, Oyón y Yauyos.

Fuente: INEI - Registro Nacional de Municipalidades 2008.

Cuadro N° 60
PERÚ: MUNICIPALIDADES QUE DISPONEN DE INSTRUMENTOS TÉCNICOS DE DEFENSA CIVIL, SEGÚN DEPARTAMENTO, 2008

Departamento	Municipalidades informantes	Municipalidades que disponen de instrumentos técnicos de Defensa Civil		Instrumentos Técnicos de Defensa Civil					Programa de Recuperación y Limpieza de Cauce	Áreas inundables identificadas
		Plan de Prevención y Atención de Desastres	Plan de Operaciones de Emergencia	Sistema de alerta temprana	Plan de Operaciones de Emergencia	Sistema de alerta temprana	Programa de Recuperación y Limpieza de Cauce			
Total	1 834	1 213	621	691	107	234	377			
Amazonas	84	45	18	23	3	7	11			
Áncash	166	90	40	47	4	13	11			
Apurímac	80	36	16	17	3	2	1			
Arequipa	109	92	48	57	6	16	26			
Ayacucho	111	71	30	35	7	5	12			
Cajamarca	127	65	25	28	1	17	18			
Prov. Const. del Callao	6	6	4	6	3	1	3			
Cusco	108	74	31	38	4	25	22			
Huancavelica	94	52	33	22	1	9	9			
Huánuco	76	40	18	24	5	8	7			
Ica	43	36	14	22	6	5	16			
Junín	123	74	42	32	6	19	14			
La Libertad	83	48	16	24	5	10	15			
Lambayeque	38	33	25	26	1	4	18			
Lima	171	128	66	84	12	24	33			
Loreto	51	43	27	25	1	5	20			
Madre de Dios	11	8	1	4	0	2	4			
Moquegua	20	20	15	15	3	0	8			
Pasco	28	20	11	13	1	4	8			
Piura	64	58	31	38	6	20	34			
Puno	109	63	32	18	3	12	27			
San Martín	77	63	40	51	17	9	35			
Tacna	27	22	18	19	5	9	6			
Tumbes	13	11	8	11	2	4	8			
Ucayali	15	15	12	12	2	4	11			
Lima Metropolitana 1/ Región Lima 2/	49 128	49 85	32 38	43 47	10 5	10 15	18 18			

Continúa...

Cuadro N° 60
PERÚ: MUNICIPALIDADES QUE DISPONEN DE INSTRUMENTOS TÉCNICOS DE DEFENSA CIVIL, SEGÚN DEPARTAMENTO, 2008

Departamento	Instrumentos Técnicos de Defensa Civil					Municipalidades que no disponen de instrumentos técnicos de Defensa Civil	Conclusión.
	Mapa de identificación de zonas de alto riesgo	Estadísticas de desastres más frecuentes	Registro de Inspectores Técnicos en Defensa Civil	Registro de Brigadistas	Directorio de Comités de Defensa Civil		
Total	479	221	253	268	376	621	
Amazonas	12	8	11	3	7	39	
Ancash	25	10	11	12	22	76	
Apurímac	4	2	2	3	9	44	
Arequipa	31	15	18	18	36	17	
Ayacucho	19	7	10	9	20	40	
Cajamarca	17	5	7	5	11	62	
Prov. Const. del Callao	5	2	5	3	4	0	
Cusco	25	20	12	11	18	34	
Huancavelica	9	9	2	5	11	42	
Huánuco	16	4	5	9	9	36	
Ica	21	12	9	8	13	7	
Junín	24	6	12	11	19	49	
La Libertad	21	4	13	3	12	35	
Lambayeque	25	7	12	10	15	5	
Lima	76	26	46	41	53	43	
Loreto	17	10	12	17	14	8	
Madre de Dios	3	1	1	4	3	3	
Moquegua	9	5	4	12	12	0	
Pasco	12	4	7	4	9	8	
Piura	34	12	18	15	22	6	
Puno	20	14	7	13	18	46	
San Martín	30	22	12	29	19	14	
Tacna	14	6	9	9	9	5	
Tumbes	6	5	6	5	5	2	
Ucayali	4	5	2	9	6	0	
Lima Metropolitana 1/	40	17	38	31	31	0	
Región Lima 2/	41	11	13	13	26	43	

1/ Comprende las provincias de Lima y Callao.

2/ Comprende las provincias de Barranca, Cajalambo, Canta, Cañete, Huaral, Huarochiri, Huaura, Oyón y Yauyos.

Fuente: INEI - Registro Nacional de Municipalidades 2008.

PERÚ: MUNICIPALIDADES QUE INFORMARON SOBRE MEDIOS DE COMUNICACIÓN QUE DISPONEN Y ACCIONES QUE REALIZÓ LA OFICINA DE DEFENSA CIVIL, SEGÚN DEPARTAMENTO, 2007
Cuadro Nº 61

Departamento	Municipalidades informantes	Municipalidades que tienen Oficina de Defensa Civil				Medios de Comunicación				Acciones Realizadas			Municipalidades que no tienen Oficina de Defensa Civil
		Radio transmisor	Línea de telefonía fija	Línea de telefonía a fax	Línea de telefonía móvil	Acceso a Internet	Cursos de capacitación en Defensa Civil	Simulacros para probar el Plan de Operaciones de Emergencia					
Total	1 834	1 064	361	579	204	271	333	592	588	770			
Amazonas	84	35	5	11	5	5	8	15	22	49			
Ancash	166	66	20	31	9	13	16	31	37	100			
Apurímac	80	36	16	10	1	1	4	18	11	44			
Arequipa	109	81	27	47	20	19	22	35	52	28			
Ayacucho	111	59	30	28	7	14	19	28	31	52			
Cajamarca	127	54	11	33	13	18	18	25	24	73			
Prov. Const. del Callao	6	6	5	5	3	3	5	6	5	0			
Cusco	108	61	23	41	18	19	19	31	28	47			
Huancavelica	94	51	19	26	7	7	14	16	15	43			
Huánuco	76	38	16	12	3	2	6	19	19	38			
Ica	43	33	10	21	9	16	16	20	19	10			
Junín	123	52	11	34	11	15	17	30	26	71			
La Libertad	83	42	10	26	7	13	16	17	23	41			
Lambayeque	38	34	7	22	7	10	16	25	24	4			
Lima	171	120	40	88	30	47	54	70	77	51			
Loreto	51	42	30	21	4	4	9	30	18	9			
Madre de Dios	11	9	6	2	1	2	3	6	3	2			
Moquegua	20	19	10	13	7	6	6	16	13	1			
Pasco	28	16	3	5	1	1	7	11	8	12			
Piura	64	54	17	34	17	17	23	36	34	10			
Puno	109	48	16	13	7	11	7	38	15	61			
San Martín	77	60	12	33	9	13	13	33	47	17			
Tacna	27	22	7	12	3	5	7	15	17	5			
Tumbes	13	12	5	2	1	5	3	9	11	1			
Ucayali	15	14	5	9	4	5	5	12	9	1			
Lima Metropolitana 1/ Región Lima 2/	49 128	48 78	23 22	44 49	24 9	30 20	39 20	45 31	41 41	1 50			

1/ Comprende las provincias de Lima y Callao.

2/ Comprende las provincias de Barranca, Cajalambo, Canta, Cañete, Huaral, Huarochiri, Huaura, Oyón y Yauyos.

Fuente: INEI - Registro Nacional de Municipalidades 2008.

Cuadro N° 62
 PERÚ: MUNICIPALIDADES QUE INFORMARON SOBRE FENÓMENOS NATURALES U OCASIONADOS POR EL HOMBRE, REGISTRADOS POR EL COMITÉ DE DEFENSA CIVIL,
 SEGÚN DEPARTAMENTO, 2007

Departamento	Municipalidades que registraron fenómenos naturales u ocasionados por el hombre									
	Municipalidades informantes	Municipalidades que registraron fenómenos naturales u ocasionados por el hombre	Actividad volcánica	Sismos	Aluvión	Deslizamiento de tierra	Derrumbe de cerros	Huayco	Granizada	Helada
Total	1 817	1 563	21	460	82	515	341	486	499	773
Anazonas	80	74	0	17	5	35	28	23	13	16
Áncash	166	92	0	10	2	33	23	36	20	39
Apurímac	80	79	0	9	4	35	30	41	65	75
Arequipa	109	104	9	63	8	32	26	33	26	51
Ayacucho	111	98	0	33	7	32	21	42	68	80
Cajamarca	127	108	0	3	12	65	43	42	27	37
Prov. Const. del Callao	6	5	0	3	0	0	1	0	0	0
Cusco	107	95	1	16	9	27	18	25	60	77
Huancavelica	94	82	0	46	5	23	22	30	34	62
Huánuco	76	63	0	7	1	26	16	35	31	41
Ica	43	42	0	41	0	4	1	16	1	3
Junín	123	103	0	13	6	18	5	11	29	77
La Libertad	83	54	0	11	5	25	13	23	15	20
Lambayeque	38	28	0	8	0	4	2	3	0	2
Lima	171	159	0	111	3	50	27	73	8	47
Loreto	50	43	0	0	2	13	0	0	0	0
Madre de Dios	11	10	0	0	0	5	1	0	0	0
Moquegua	20	20	10	16	1	9	6	7	7	13
Pasco	28	27	0	7	2	15	11	12	15	19
Piura	64	63	0	2	2	17	19	11	2	14
Puno	98	86	0	0	1	9	4	4	71	80
San Martín	77	74	0	26	4	20	16	7	4	2
Tacna	27	27	1	17	0	8	5	9	3	17
Tumbes	13	12	0	0	0	3	2	1	0	0
Ucayali	15	15	0	1	3	7	1	2	0	1
Lima Metropolitana 1/	49	47	0	39	0	16	6	4	0	0
Región Lima 2/	128	117	0	75	3	34	22	69	8	47

Continúa...

PERÚ: MUNICIPALIDADES QUE INFORMARON SOBRE FENÓMENOS NATURALES U OCASIONADOS POR EL HOMBRE, REGISTRADOS POR EL COMITÉ DE DEFENSA CIVIL, SEGUN DEPARTAMENTO, 2007

Departamento	Conclusion.										Municipalidades que no registraron fenómenos naturales u ocasionados por el hombre
	Nevada	Lluvia intensa	Tormentas eléctricas	Inundación	Sequía	Viento fuerte	Incendio forestal	Incendio urbano			
Total	207	865	200	434	542	673	171	196			254
Amazonas	1	57	3	15	29	29	8	7			6
Ancash	3	43	6	11	30	18	5	9			74
Apurímac	36	72	13	14	66	64	27	2			1
Arequipa	18	54	8	19	41	49	4	7			5
Ayacucho	24	46	13	19	57	59	9	15			13
Cajamarca	5	69	15	18	25	50	6	4			19
Prov. Const. del Callao	0	0	0	0	0	0	1	4			1
Cusco	36	40	27	25	36	36	36	7			12
Huancaavelica	13	30	14	9	29	30	5	7			12
Huánuco	5	38	10	13	27	23	7	8			13
Ica	0	9	1	10	10	12	0	7			1
Junín	4	45	8	18	25	31	8	9			20
La Libertad	0	37	2	16	15	22	0	2			29
Lambayeque	0	17	0	9	7	8	0	2			10
Lima	3	47	8	29	33	23	5	37			12
Loreto	0	24	8	40	6	23	2	15			7
Madre de Dios	0	6	1	9	0	3	5	2			1
Moquegua	6	9	3	2	8	12	3	3			0
Pasco	9	21	5	10	11	13	5	4			1
Piura	1	60	2	35	21	38	2	11			1
Puno	37	52	33	36	25	53	10	4			12
San Martín	1	53	12	49	28	48	18	16			3
Tacna	5	13	0	8	11	14	1	4			0
Tumbes	0	9	1	7	2	3	2	3			1
Ucayali	0	14	7	13	0	12	2	7			0
Lima Metropolitana 1/	0	2	0	6	0	5	1	31			2
Región Lima 2/	3	45	8	23	33	18	5	10			11

1/ Comprende las provincias de Lima y Callao.

2/ Comprende las provincias de Barranca, Cajatambo, Canta, Cañete, Huaral, Huarochiri, Hualara, Oyón y Yauyos.

Fuente: INEI - Registro Nacional de Municipalidades 2008.

Cuadro N° 63
PERÚ: MICRO Y PEQUEÑAS EMPRESAS (MYPES) REGISTRADAS EN LA MUNICIPALIDAD, SEGÚN DEPARTAMENTO, 2007

Departamento y tipo de empresa	Municipalidades informantes	Municipalidades que registraron MYPES	MYPES por tipo de producción						Municipalidades que no registraron MYPES	
			Alimentos y bebidas	Cueros y calzados	Artesanía	Textiles	Muebles y accesorios	Metallurgia		Maquinaria y equipo
Total	1 818	645	19 371	3 958	6 127	3 792	5 762	2 375	1 860	1 173
Microempresa			15 114	2 995	4 624	3 003	3 684	1 649	1 478	
Pequeña empresa			4 257	963	1 503	789	2 078	726	382	
Amazonas	84	22	243	2	51	7	9	2	2	62
Microempresa			214	2	51	7	7	2	0	
Pequeña empresa			29	0	0	0	2	0	2	
Áncash	166	25	522	42	59	41	83	53	2	141
Microempresa			502	42	58	37	75	53	1	
Pequeña empresa			20	0	1	4	8	0	1	
Apurímac	79	29	1 076	19	91	70	54	2	2	50
Microempresa			1 051	14	39	14	47	2	2	
Pequeña empresa			25	5	52	56	7	0	0	
Arequipa	109	49	919	227	327	377	388	75	811	60
Microempresa			757	145	299	331	324	58	808	
Pequeña empresa			162	82	28	46	64	17	3	
Ayacucho	108	32	111	3	105	112	21	5	1	76
Microempresa			54	3	40	112	20	5	1	
Pequeña empresa			57	0	65	0	1	0	0	
Cajamarca	125	34	505	26	34	51	60	37	80	91
Microempresa			443	21	30	41	34	23	65	
Pequeña empresa			62	5	4	10	26	14	15	
Prov. Const. del Callao	6	4	1 085	118	1 008	273	422	141	42	2
Microempresa			822	96	808	243	311	121	31	
Pequeña empresa			263	22	200	30	111	20	11	

Continua...

Cuadro N° 63
PERÚ: MICRO Y PEQUEÑAS EMPRESAS (MYPES) REGISTRADAS EN LA MUNICIPALIDAD, SEGÚN DEPARTAMENTO, 2007

Departamento y tipo de empresa	Municipalidades informantes	Municipalidades que registraron MYPES	MYPES por tipo de producción										Municipalidades que no registraron MYPES
			Alimentos y bebidas	Cueros y calzados	Artesanía	Textiles	Muebles y accesorios	Metalurgia	Maquinaria y equipo				
Cusco	107	55	1 055	103	781	241	483	45	53	52			
Microempresa			459	9	514	126	352	11	43				
Pequeña empresa			596	94	267	115	131	34	10				
Huancavelica	93	21	39	2	23	5	20	0	3	72			
Microempresa			39	2	19	2	16	0	3				
Pequeña empresa			0	0	4	3	4	0	0				
Huánuco	76	22	35	16	50	2	22	8	3	54			
Microempresa			27	16	47	2	17	8	3				
Pequeña empresa			8	0	3	0	5	0	0				
Ica	43	15	276	3	105	92	47	5	24	28			
Microempresa			250	2	98	80	40	4	22				
Pequeña empresa			26	1	7	12	7	1	2				
Junín	121	46	241	24	86	61	18	11	12	75			
Microempresa			217	22	57	51	12	8	5				
Pequeña empresa			24	2	29	10	6	3	7				
La Libertad	82	29	907	1 015	157	228	168	126	27	53			
Microempresa			770	661	126	216	146	109	23				
Pequeña empresa			137	354	31	12	22	17	4				
Lambayeque	38	21	258	5	87	44	66	8	17	17			
Microempresa			159	3	74	33	52	4	2				
Pequeña empresa			99	2	13	11	14	4	15				
Lima	170	77	6 005	1 666	1 802	1 571	1 843	1 175	524	93			
Microempresa			4 805	1 319	1 541	1 180	750	627	229				
Pequeña empresa			1 200	347	261	391	1 093	548	295				

Continúa...

Cuadro N° 63
 PERÚ: MICRO Y PEQUEÑAS EMPRESAS (MYPES) REGISTRADAS EN LA MUNICIPALIDAD, SEGÚN DEPARTAMENTO, 2007

Departamento y tipo de empresa	Municipalidades informantes	Municipalidades que registraron MYPES	MYPES por tipo de producción							Municipalidades que no registraron MYPES
			Alimentos y bebidas	Cueros y calzados	Artesanía	Textiles	Muebles y accesorios	Metalurgia	Maquinaria y equipo	
Loreto	51	13	403	67	17	36	85	25	25	38
Microempresa			402	64	16	36	56	25	22	
Pequeña empresa			1	3	1	0	29	0	3	
Madre de Dios	11	3	2	0	1	0	9	0	2	8
Microempresa			2	0	1	0	8	0	2	
Pequeña empresa			0	0	0	0	1	0	0	
Moquegua	20	9	100	1	19	11	10	12	2	11
Microempresa			95	1	13	8	10	12	2	
Pequeña empresa			5	0	6	3	0	0	0	
Pasco	27	11	53	1	16	5	6	0	0	16
Microempresa			52	1	16	5	6	0	0	
Pequeña empresa			1	0	0	0	0	0	0	
Piura	64	31	1 996	243	152	47	395	88	15	33
Microempresa			1 728	223	151	46	372	66	14	
Pequeña empresa			268	20	1	1	23	22	1	
Puno	107	41	1 285	290	1 001	292	1 185	478	177	66
Microempresa			1 070	289	528	286	866	476	177	
Pequeña empresa			215	1	473	6	319	2	0	
San Martín	76	30	151	2	60	4	66	1	8	46
Microempresa			113	1	14	4	35	1	7	
Pequeña empresa			38	1	46	0	31	0	1	
Tacna	27	14	368	9	57	18	99	68	7	13
Microempresa			220	4	57	18	89	30	7	
Pequeña empresa			148	5	0	0	10	38	0	

Continúa...

Cuadro N° 63
PERÚ: MICRO Y PEQUEÑAS EMPRESAS (MYPES) REGISTRADAS EN LA MUNICIPALIDAD, SEGÚN DEPARTAMENTO, 2007

Departamento y tipo de empresa	Municipalidades informantes	Municipalidades que registraron MYPES	MYPES por tipo de producción							Municipalidades que no registraron MYPES	Conclusión.
			Alimentos y bebidas	Cueros y calzados	Artesanía	Textiles	Muebles y accesorios	Metalurgia	Maquinaria y equipo		
Tumbes	13	3	73	27	13	47	36	7	6	10	
Microempresa			66	22	10	39	30	4	2		
Pequeña empresa			7	5	3	8	6	3	4		
Ucayali	15	9	1 663	47	25	157	167	3	15	6	
Microempresa			797	33	17	86	9	0	7		
Pequeña empresa			866	14	8	71	158	3	8		
Lima Metropolitana 1/	48	43	6 808	1 769	2 756	1 818	2 204	1 263	555	5	
Microempresa			5 442	1 401	2 317	1 399	1 013	706	249	0	
Pequeña empresa			1 366	368	439	419	1 191	557	306	0	
Región Lima 2/	128	38	282	15	54	26	61	53	11	90	
Microempresa			185	14	32	24	48	42	11	0	
Pequeña empresa			97	1	22	2	13	11	0	0	

1/ Comprende las provincias de Lima y Callao.

2/ Comprende las provincias de Barranca, Cajatambo, Canta, Canele, Huarochiri, Huaura, Oyon y Yauyos.

Fuente: INEI - Registro Nacional de Municipalidades 2008.

Cuadro Nº 64
PERÚ: MUNICIPALIDADES QUE REALIZARON ACCIONES PARA INCENTIVAR A LAS MYPES, SEGÚN DEPARTAMENTO, 2007

Departamento	Municipalidades informantes	Municipalidades que realizaron acciones para incentivar a la MYPE	Acciones realizadas					Municipalidades que no realizaron acciones para incentivar a la MYPE	
			Promoción y publicidad	Realización de ferias y concursos	Convenios con ONG, empresas privadas	Capacitación para mejorar la producción y venta	Simplificación de trámite para licencia de funcionamiento		Otra
Total	1 834	1 105	456	669	400	537	339	7	729
Amazonas	84	26	7	12	7	8	7	0	58
Áncash	166	62	21	33	15	27	23	0	104
Apurímac	80	56	20	44	28	29	5	0	24
Arequipa	109	73	28	41	28	31	25	0	36
Ayacucho	111	80	28	53	25	44	19	1	31
Cajamarca	127	76	27	49	46	36	15	0	51
Prov. Const. del Callao	6	5	4	5	2	5	3	1	1
Cusco	108	95	43	83	50	62	19	0	13
Huancavelica	94	47	13	30	20	23	11	0	47
Huánuco	76	45	15	26	11	12	13	0	31
Ica	43	20	13	9	6	3	6	0	23
Junín	123	79	31	49	23	36	31	2	44
La Libertad	83	47	23	23	19	24	24	0	36
Lambayeque	38	20	6	7	7	9	12	0	18
Lima	171	119	66	64	36	60	48	2	52
Loreto	51	21	11	9	8	9	10	0	30
Madre de Dios	11	6	2	3	0	1	4	0	5
Moquegua	20	15	9	10	5	10	0	0	5
Pasco	28	19	9	9	1	9	7	1	9
Plura	64	37	17	15	19	21	14	0	27
Puno	109	77	27	57	18	41	9	0	32
San Martín	77	42	18	11	16	13	19	0	35
Tacna	27	17	10	15	3	13	3	0	10
Tumbes	13	8	1	4	2	4	6	0	5
Ucayali	15	13	7	8	5	7	6	0	2
Lima Metropolitana 1/	49	46	32	33	24	31	38	2	3
Región Lima 2/	128	78	38	36	14	34	13	1	50

1/ Comprende las provincias de Lima y Callao.

2/ Comprende las provincias de Barranca, Cajalambo, Canta, Cañete, Huaral, Huarochiri, Huaura, Oyón y Yauyos.

Fuente: INEI - Registro Nacional de Municipalidades 2008.

Cuadro Nº 65
 PERÚ: MUNICIPALIDADES PROVINCIALES QUE OTORGARON CONCESIONES Y AUTORIZACIONES PARA PRESTAR SERVICIO DE TRANSPORTE PÚBLICO URBANO DE PASAJEROS, SEGÚN DEPARTAMENTO, 2007

Departamento y tipo	Municipalidades informantes	Municipalidades que otorgaron concesiones y autorizaciones	Concesiones			Municipalidades que no otorgaron concesiones y autorizaciones
			Número	Empresas registradas	Vehículos autorizados	
Total	195	133	2 215	5 171	136 063	62
Personas Naturales			1 009	2 492	23 445	
Personas Jurídicas			1 206	2 679	112 618	
Amazonas	7	4	52	417	2 270	3
Personas Naturales			2	188	188	
Personas Jurídicas			50	229	2 082	
Áncash	20	11	105	132	3 888	9
Personas Naturales			25	34	1 588	
Personas Jurídicas			80	98	2 300	
Apurímac	7	5	15	37	719	2
Personas Naturales			5	13	462	
Personas Jurídicas			10	24	257	
Arequipa	8	8	328	336	34 953	0
Personas Naturales			150	111	1 279	
Personas Jurídicas			178	225	33 674	
Ayacucho	11	7	62	74	912	4
Personas Naturales			27	27	50	
Personas Jurídicas			35	47	862	
Cajamarca	13	6	13	948	6 899	7
Personas Naturales			2	660	390	
Personas Jurídicas			11	288	6 509	
Prov. Const. del Callao	1	1	1	1	60	0
Personas Naturales			0	0	0	
Personas Jurídicas			1	1	60	
Cusco	13	8	125	169	6 249	5
Personas Naturales			23	44	3 872	
Personas Jurídicas			102	125	2 377	
Huancavelica	7	6	119	120	982	1
Personas Naturales			57	58	488	
Personas Jurídicas			62	62	494	
Huánuco	11	6	43	52	605	5
Personas Naturales			2	26	378	
Personas Jurídicas			41	26	227	
Ica	5	4	42	45	3 073	1
Personas Naturales			2	2	323	
Personas Jurídicas			40	43	2 750	

Continúa...

Cuadro Nº 65

PERÚ: MUNICIPALIDADES PROVINCIALES QUE OTORGARON CONCESIONES Y AUTORIZACIONES PARA PRESTAR SERVICIO DE TRANSPORTE PÚBLICO URBANO DE PASAJEROS, SEGÚN DEPARTAMENTO, 2007

Departamento y tipo	Municipalidades informantes	Municipalidades que otorgaron concesiones y autorizaciones	Concesiones			Municipalidades que no otorgaron concesiones y autorizaciones
			Número	Empresas registradas	Vehículos autorizados	
Junín	9	8	48	242	6 827	1
Personas Naturales			21	47	1 610	
Personas Jurídicas			27	195	5 217	
La Libertad	12	9	218	460	14 087	3
Personas Naturales			125	143	7 837	
Personas Jurídicas			93	317	6 250	
Lambayeque	3	2	15	15	235	1
Personas Naturales			0	0	0	
Personas Jurídicas			15	15	235	
Lima	10	8	214	1 027	39 482	2
Personas Naturales			100	808	1 608	
Personas Jurídicas			114	219	37 874	
Loreto	7	3	116	16	729	4
Personas Naturales			99	1	250	
Personas Jurídicas			17	15	479	
Madre de Dios	3	2	2	22	278	1
Personas Naturales			0	0	0	
Personas Jurídicas			2	22	278	
Moquegua	3	3	180	177	2 290	0
Personas Naturales			91	88	489	
Personas Jurídicas			89	89	1 801	
Pasco	3	2	14	70	1 348	1
Personas Naturales			0	0	0	
Personas Jurídicas			14	70	1 348	
Piura	8	6	69	162	2 306	2
Personas Naturales			5	5	14	
Personas Jurídicas			64	157	2 292	
Puno	13	10	190	249	3 704	3
Personas Naturales			131	66	921	
Personas Jurídicas			59	183	2 783	
San Martín	10	7	160	149	1 929	3
Personas Naturales			101	105	736	
Personas Jurídicas			59	44	1 193	
Tacna	4	2	5	115	800	2
Personas Naturales			3	3	50	
Personas Jurídicas			2	112	750	

Continua...

Cuadro Nº 65

PERÚ: MUNICIPALIDADES PROVINCIALES QUE OTORGARON CONCESIONES Y AUTORIZACIONES PARA PRESTAR SERVICIO DE TRANSPORTE PÚBLICO URBANO DE PASAJEROS, SEGÚN DEPARTAMENTO, 2007

Departamento y tipo	Municipalidades informantes	Municipalidades que otorgaron concesiones y autorizaciones	Concesiones			Municipalidades que no otorgaron concesiones y autorizaciones	Conclusión.
			Número	Empresas registradas	Vehículos autorizados		
Tumbes	3	2	36	68	286	1	
Personas Naturales			1	4	76		
Personas Jurídicas			35	64	210		
Ucayali	4	3	43	68	1 152	1	
Personas Naturales			37	59	836		
Personas Jurídicas			6	9	316		
Lima Metropolitana 1/	2	2	20	20	32 539	0	
Personas Naturales			0	0	0		
Personas Jurídicas			20	20	32 539		
Región Lima 2/	9	7	195	1 008	7 003	2	
Personas Naturales			100	808	1 608		
Personas Jurídicas			95	200	5 395		

1/ Comprende las provincias de Lima y Callao.

2/ Comprende las provincias de Barranca, Cajatambo, Canta, Cañete, Huaral, Huarochirí, Huaura, Oyón y Yauyos.

Fuente: INEI - Registro Nacional de Municipalidades 2008.

Cuadro N° 66
PERÚ: NÚMERO DE EMPRESAS Y VEHÍCULOS MENORES AUTORIZADOS POR LA MUNICIPALIDAD, SEGÚN
DEPARTAMENTO, 2007

Departamento y tipo de vehículo	Municipalidades informantes	Municipalidades que registraron empresas y vehículos menores autorizados	Empresas	Vehículos menores	Municipalidades que no registraron empresas y vehículos menores autorizados
Total	1 804	242	2 382	91 059	1 562
Vehículos motorizados			2 147	83 935	
Vehículos no motorizados			235	7 124	
Amazonas	76	8	24	1 337	68
Vehículos motorizados			24	1 337	
Vehículos no motorizados			0	0	
Áncash	165	12	78	2 717	153
Vehículos motorizados			78	2 309	
Vehículos no motorizados			0	408	
Apurímac	80	6	18	447	74
Vehículos motorizados			18	447	
Vehículos no motorizados			0	0	
Arequipa	109	8	40	450	101
Vehículos motorizados			34	296	
Vehículos no motorizados			6	154	
Ayacucho	111	7	46	1 677	104
Vehículos motorizados			45	1 567	
Vehículos no motorizados			1	110	
Cajamarca	126	5	27	631	121
Vehículos motorizados			27	631	
Vehículos no motorizados			0	0	
Prov. Const. del Callao	6	2	38	551	4
Vehículos motorizados			38	551	
Vehículos no motorizados			0	0	
Cusco	107	9	46	2 943	98
Vehículos motorizados			31	2 247	
Vehículos no motorizados			15	696	
Huancavelica	94	3	25	217	91
Vehículos motorizados			25	217	
Vehículos no motorizados			0	0	
Huánuco	76	9	44	2 548	67
Vehículos motorizados			44	2 548	
Vehículos no motorizados			0	0	

Continúa...

Cuadro N° 66
PERÚ: NÚMERO DE EMPRESAS Y VEHÍCULOS MENORES AUTORIZADOS POR LA MUNICIPALIDAD, SEGÚN
DEPARTAMENTO, 2007

Departamento y tipo de vehículo	Municipalidades informantes	Municipalidades que registraron empresas y vehículos menores autorizados	Empresas	Vehículos menores	Municipalidades que no registraron empresas y vehículos menores autorizados
Ica	43	5	20	1 689	38
Vehículos motorizados			20	1 689	
Vehículos no motorizados			0	0	
Junín	123	19	75	4 365	104
Vehículos motorizados			64	3 115	
Vehículos no motorizados			11	1 250	
La Libertad	82	21	102	6 001	61
Vehículos motorizados			98	5 939	
Vehículos no motorizados			4	62	
Lambayeque	38	19	231	8 872	19
Vehículos motorizados			131	7 815	
Vehículos no motorizados			100	1 057	
Lima	170	40	686	27 787	130
Vehículos motorizados			664	27 127	
Vehículos no motorizados			22	660	
Loreto	45	4	17	2 447	41
Vehículos motorizados			17	2 447	
Vehículos no motorizados			0	0	
Madre de Dios	11	2	15	740	9
Vehículos motorizados			15	740	
Vehículos no motorizados			0	0	
Moquegua	20	1	0	98	19
Vehículos motorizados			0	98	
Vehículos no motorizados			0	0	
Pasco	28	6	17	533	22
Vehículos motorizados			16	253	
Vehículos no motorizados			1	280	
Piura	64	16	237	7 069	48
Vehículos motorizados			237	7 069	
Vehículos no motorizados			0	0	
Puno	98	15	135	5 304	83
Vehículos motorizados			89	3 328	
Vehículos no motorizados			46	1 976	
San Martín	77	17	366	4 277	60
Vehículos motorizados			341	4 256	
Vehículos no motorizados			25	21	

Continúa...

Cuadro N° 66
PERÚ: NÚMERO DE EMPRESAS Y VEHÍCULOS MENORES AUTORIZADOS POR LA MUNICIPALIDAD, SEGÚN
DEPARTAMENTO, 2007

Departamento y tipo de vehículo	Municipalidades informantes	Municipalidades que registraron empresas y vehículos menores autorizados	Empresas	Vehículos menores	Municipalidades que no registraron empresas y vehículos menores autorizados
Ica	43	5	20	1 689	38
Vehículos motorizados			20	1 689	
Vehículos no motorizados			0	0	
Junín	123	19	75	4 365	104
Vehículos motorizados			64	3 115	
Vehículos no motorizados			11	1 250	
La Libertad	82	21	102	6 001	61
Vehículos motorizados			98	5 939	
Vehículos no motorizados			4	62	
Lambayeque	38	19	231	8 872	19
Vehículos motorizados			131	7 815	
Vehículos no motorizados			100	1 057	
Lima	170	40	686	27 787	130
Vehículos motorizados			664	27 127	
Vehículos no motorizados			22	660	
Loreto	45	4	17	2 447	41
Vehículos motorizados			17	2 447	
Vehículos no motorizados			0	0	
Madre de Dios	11	2	15	740	9
Vehículos motorizados			15	740	
Vehículos no motorizados			0	0	
Moquegua	20	1	0	98	19
Vehículos motorizados			0	98	
Vehículos no motorizados			0	0	
Pasco	28	6	17	533	22
Vehículos motorizados			16	253	
Vehículos no motorizados			1	280	
Piura	64	16	237	7 069	48
Vehículos motorizados			237	7 069	
Vehículos no motorizados			0	0	
Puno	98	15	135	5 304	83
Vehículos motorizados			89	3 328	
Vehículos no motorizados			46	1 976	
San Martín	77	17	366	4 277	60
Vehículos motorizados			341	4 256	
Vehículos no motorizados			25	21	

Continúa...

Cuadro N° 66

PERÚ: NÚMERO DE EMPRESAS Y VEHÍCULOS MENORES AUTORIZADOS POR LA MUNICIPALIDAD, SEGÚN DEPARTAMENTO, 2007

Conclusión.

Departamento y tipo de vehículo	Municipalidades informantes	Municipalidades que registraron empresas y vehículos menores autorizados	Empresas	Vehículos menores	Municipalidades que no registraron empresas y vehículos menores autorizados
Tacna	27	1	0	962	26
Vehículos motorizados			0	962	
Vehículos no motorizados			0	0	
Tumbes	13	5	41	1 817	8
Vehículos motorizados			37	1 367	
Vehículos no motorizados			4	450	
Ucayali	15	2	54	5 580	13
Vehículos motorizados			54	5 580	
Vehículos no motorizados			0	0	
Lima Metropolitana 1/	48	24	601	20 590	24
Vehículos motorizados			579	19 992	
Vehículos no motorizados			22	598	
Región Lima 2/	128	18	123	7 748	110
Vehículos motorizados			123	7 686	
Vehículos no motorizados			0	62	

1/ Comprende las provincias de Lima y Callao.

2/ Comprende las provincias de Barranca, Cajatambo, Canta, Cañete, Huaral, Huarochirí, Huaura, Oyón y Yauyos.

Fuente: INEI - Registro Nacional de Municipalidades 2008.

Cuadro N° 67

PERÚ: PROGRAMAS Y PROYECTOS EJECUTADOS Y CONCLUIDOS POR LA MUNICIPALIDAD EN
CONVENIOS CON OTRAS ENTIDADES, SEGÚN DEPARTAMENTO, 2007

Departamento	Municipalidades informantes	Total Programas/Proyectos
Total	1 085	3 011
Amazonas	31	73
Áncash	76	143
Apurímac	52	123
Arequipa	63	163
Ayacucho	77	234
Cajamarca	83	218
Prov. Const. del Callao	2	17
Cusco	78	269
Huancavelica	45	121
Huánuco	37	106
Ica	25	68
Junín	85	242
La Libertad	37	117
Lambayeque	36	130
Lima	84	224
Loreto	38	83
Madre de Dios	6	18
Moquegua	12	37
Pasco	21	60
Piura	53	203
Puno	70	159
San Martín	49	133
Tacna	9	21
Tumbes	6	16
Ucayali	10	33
Lima Metropolitana 1/	22	111
Región Lima 2/	64	130

1/ Comprende las provincias de Lima y Callao.

2/ Comprende las provincias de Barranca, Cajalambo, Canta, Cañete, Huaral, Huarochirí, Huaaura, Oyón y Yauyos.

Fuente: INEI - Registro Nacional de Municipalidades 2008.

Cuadro N° 68
PERÚ: OBRAS DE INVERSIÓN APROBADAS POR EL PRESUPUESTO PARTICIPATIVO QUE DEBE EJECUTAR LA MUNICIPALIDAD, SEGÚN DEPARTAMENTO, 2008

Departamento	Municipalidades informantes		Total de Obras	Número de obras						
				Educación	Salud	Turismo	Transportes y comunicaciones	Electricidad, agua y alcantarillado	Otras obras	
Total	1 741	15 255	3 535	1 257	613	3 296	3 744	2 810		
Amazonas	77	424	88	37	17	106	99	77		
Ancash	150	1 344	315	115	52	213	507	142		
Apurímac	77	448	83	27	12	82	106	138		
Arequipa	106	844	189	70	49	186	214	136		
Ayacucho	98	656	152	53	18	135	189	109		
Cajamarca	125	1 145	308	83	22	267	324	141		
Prov. Const. del Callao	6	58	3		6	20	3	26		
Cusco	107	1 225	253	109	58	258	297	250		
Huancavelica	91	722	190	45	19	125	170	173		
Huánuco	69	497	143	43	13	112	119	67		
Ica	41	418	99	22	13	102	102	80		
Junín	123	965	222	59	40	198	162	284		
La Libertad	80	808	209	61	22	197	219	100		
Lambayeque	36	294	63	18	7	74	83	49		
Lima	163	1 563	290	141	92	414	273	363		
Loreto	51	499	157	72	12	111	96	51		
Madre de Dios	10	95	17	7	1	26	25	19		
Moquegua	19	179	42	22	17	33	50	15		
Pasco	28	384	116	40	14	74	75	65		
Piura	63	736	165	68	23	176	165	139		
Puno	94	819	170	62	47	159	199	182		
San Martín	73	572	135	68	26	116	137	90		
Tacna	26	273	57	17	18	52	64	65		
Tumbes	13	133	29	9	10	27	24	34		
Ucayali	15	154	40	9	5	33	42	25		
Lima Metropolitana 1/	48	561	84	28	33	226	40	150		
Región Lima 2/	121	1 060	209	113	65	208	236	229		

1/ Comprende las provincias de Lima y Callao.

2/ Comprende las provincias de Barranca, Cajalambo, Cana, Cañete, Huaral, Huarochiri, Huaura, Oyón y Yauyos.

Fuente: INEI - Registro Nacional de Municipalidades 2008.

Cuadro N° 69
PERÚ: MUNICIPALIDADES QUE TIENEN OFICINA DE PROGRAMACIÓN DE INVERSIONES (OPI), SEGÚN DEPARTAMENTO, 2008

Departamento	Municipalidades informantes	Municipalidades que tienen Oficina de Programación de Inversiones		Municipalidades que no tienen Oficina de Programación de Inversiones			Razones por las que no tiene OPI				Otro
		753	1 081	190	Desconoce cómo integrarse al SNIP	Desconoce la función del SNIP	Falta de presupuesto para implementarla	32	21	819	
Total	1 834	753	1 081	190	32	21	819	19			
Amazonas	84	58	26	8	0	2	15	1			
Ancash	166	62	104	17	3	5	78	1			
Apurímac	80	21	59	7	1	0	51	0			
Arequipa	109	19	90	13	2	3	71	1			
Ayacucho	111	58	53	13	2	1	37	0			
Cajamarca	127	45	82	6	4	1	67	4			
Prov. Const. del Callao	6	4	2	1	0	0	1	0			
Cusco	108	28	80	10	5	2	59	4			
Huancavelica	94	36	58	5	1	0	52	0			
Huanuco	76	48	28	4	1	1	21	1			
Ica	43	10	33	9	0	0	23	1			
Junín	123	32	91	28	1	0	62	0			
La Libertad	83	38	45	18	2	0	25	0			
Lambayeque	38	33	5	1	0	0	4	0			
Lima	171	73	98	20	4	1	71	2			
Loreto	51	29	22	1	1	0	20	0			
Madre de Dios	11	4	7	1	0	0	6	0			
Moquegua	20	10	10	0	0	0	10	0			
Pasco	28	10	18	3	1	0	14	0			
Piura	64	19	45	9	1	0	34	1			
Puno	109	65	44	8	1	2	32	1			
San Martín	77	28	49	3	0	3	43	0			
Tacna	27	11	16	3	1	0	12	0			
Tumbes	13	5	8	1	0	0	6	1			
Ucayali	15	7	8	1	1	0	5	1			
Lima Metropolitana 1/	49	40	9	4	1	0	3	1			
Región Lima 2/	128	37	91	17	3	1	69	1			

1/ Comprende las provincias de Lima y Callao.

2/ Comprende las provincias de Barranca, Cajalambo, Canta, Cañete, Huaral, Huarochirí, Huaura, Oyón y Yauyos.

Fuente: INEI - Registro Nacional de Municipalidades 2008.

Cuadro Nº 70
 PERÚ: MUNICIPALIDADES QUE INFORMARON SOBRE LA REALIZACIÓN DE PRODUCCIÓN ARTESANAL, SEGÚN DEPARTAMENTO, 2008

Departamento	Municipalidades que informaron la realización de producción artesanal en el distrito		Tipo de producción artesanal						
	Municipalidades informantes	Municipalidades que informaron la realización de producción artesanal en el distrito	Lácteos	Miel de abeja	Textiles (Tejidos de punto, tapiz)	Alfarería - cerámica	Joyería - orfebrería	Fibras vegetales	Madera
Total	1 834	1 664	856	1 009	820	294	132	150	820
Amazonas	84	65	27	24	34	7	0	6	43
Ancash	166	133	61	89	50	21	6	4	75
Apurímac	80	80	34	66	48	18	1	2	48
Arequipa	109	98	61	64	42	12	6	7	32
Ayacucho	111	106	49	87	52	13	5	7	42
Cajamarca	127	121	88	84	66	16	4	12	88
Prov. Const. del Callao	6	5	1	0	4	4	3	2	3
Cusco	108	102	65	60	77	29	14	10	52
Huancavelica	94	88	42	62	58	10	1	5	31
Huánuco	76	68	17	36	37	8	2	4	41
Ica	43	38	19	33	10	9	5	7	10
Junín	123	114	75	68	49	17	8	10	45
La Libertad	83	72	34	45	34	16	12	3	53
Lambayeque	38	36	14	23	20	13	6	2	11
Lima	171	157	96	86	77	35	35	13	51
Loreto	51	48	6	14	6	9	2	19	45
Madre de Dios	11	9	2	3	1	0	1	1	9
Moquegua	20	18	11	13	8	2	3	1	4
Pasco	28	25	16	14	14	6	1	1	12
Piura	64	64	34	39	32	12	5	18	26
Puno	109	96	47	9	77	11	3	2	18
San Martín	77	67	31	53	4	12	3	7	53
Tacna	27	26	17	18	11	7	4	2	7
Tumbes	13	13	5	10	4	2	1	2	7
Ucayali	15	15	4	9	5	5	1	3	14
Lima Metropolitana 1/	49	45	12	10	32	27	30	3	33
Región Lima 2/	128	117	85	76	49	12	8	12	21

Continúa ...

Cuadro N° 70
PERÚ: MUNICIPALIDADES QUE INFORMARON SOBRE LA REALIZACIÓN DE PRODUCCIÓN ARTESANAL, SEGÚN DEPARTAMENTO, 2008

Departamento	Tipo de producción artesanal							Conclusión		
	Cuero y pieles	Bisutería	Mates burlados (Repujados / tallado en calabaza)	Manualidades	Instrumentos musicales	Imagenería (Yeso, pasta de arroz)	Otro	informaron que no se realiza producción artesanal en el distrito	Municipalidades que informaron que no se realiza producción artesanal en el distrito	Municipalidades que no se realiza producción artesanal en el distrito
Total	292	143	50	781	211	76	38		170	
Amazonas	6	1	5	29	3	1	1	1	19	
Áncash	12	3	2	50	13	5	0	0	33	
Apurímac	31	2	0	24	16	9	0	0	0	
Arequipa	18	12	2	42	6	4	9	9	11	
Ayacucho	26	0	3	38	18	0	0	0	5	
Cajamarca	8	4	0	60	16	1	2	2	6	
Prov. Const. del Callao	3	3	2	5	0	0	0	0	1	
Cusco	24	11	2	45	20	7	0	0	6	
Huancavelica	13	1	1	44	11	7	0	0	6	
Huánuco	12	4	3	35	12	4	1	1	8	
Ica	5	6	0	27	4	1	4	4	5	
Junín	16	6	4	53	13	8	0	0	9	
La Libertad	12	9	6	40	5	4	0	0	11	
Lambayeque	6	8	2	23	5	6	3	3	2	
Lima	39	40	8	85	25	7	7	7	14	
Loreto	9	5	5	24	5	1	0	0	3	
Madre de Dios	0	1	0	1	0	0	0	0	2	
Moquegua	2	4	0	7	3	0	4	4	2	
Pasco	4	1	0	17	2	1	1	1	3	
Piura	13	9	2	50	8	3	3	3	0	
Puno	16	1	1	29	8	4	0	0	13	
San Martín	6	4	2	27	10	3	0	0	10	
Tacna	3	4	0	12	6	0	3	3	1	
Tumbes	3	3	0	9	1	0	0	0	0	
Ucayali	5	1	0	5	1	0	0	0	0	
Lima Metropolitana 1/	24	30	10	39	15	4	0	0	4	
Región Lima 2/	18	13	0	51	10	3	7	7	11	

1/ Comprende las provincias de Lima y Callao.

2/ Comprende las provincias de Barranca, Cajalambo, Canta, Cañete, Huaral, Huarochiri, Huaura, Oyón y Yauyos.

Fuente: INEI - Registro Nacional de Municipalidades 2008.

Cuadro Nº 71
PERÚ: MUNICIPALIDADES QUE REALIZARON ACCIONES DE FOMENTO A LA ARTESANÍA, SEGÚN DEPARTAMENTO, 2007

Departamento	Municipalidades informantes	Municipalidades que realizaron acciones de fomento a la artesanía	Acciones realizadas				Municipalidades que no realizaron acciones de fomento a la artesanía
			Promoción y publicidad	Realización de ferias	Apoyo a la comercialización de productos	Capacitación a artesanos	
Total	1 834	1 262	587	916	455	431	572
Amazonas	84	41	12	30	11	9	43
Áncash	166	82	34	44	25	22	84
Apurímac	80	72	29	58	24	18	8
Arequipa	109	80	41	49	29	25	29
Ayacucho	111	77	28	52	26	21	34
Cajamarca	127	83	33	67	29	24	44
Prov. Const. del Callao	6	4	3	4	3	4	2
Cusco	108	94	55	86	55	50	14
Huancavelica	94	63	21	41	19	13	31
Huánuco	76	54	17	40	13	14	22
Ica	43	24	15	14	9	8	19
Junín	123	91	54	65	32	25	32
La Libertad	83	54	33	32	17	25	29
Lambayeque	38	27	14	16	11	18	11
Lima	171	121	67	86	45	43	50
Loreto	51	27	16	18	17	11	24
Madre de Dios	11	1	0	1	0	1	10
Moquegua	20	14	10	11	8	7	6
Pasco	28	22	12	18	9	10	6
Piura	64	62	26	59	22	18	2
Puno	109	92	32	70	15	42	17
San Martín	77	38	17	24	15	8	39
Tacna	27	16	10	13	9	10	11
Tumbes	13	9	2	7	4	2	4
Ucayali	15	14	6	11	8	3	1
Lima Metropolitana 1/	49	41	29	40	22	22	8
Región Lima 2/	128	84	41	50	26	25	44

1/ Comprende las provincias de Lima y Callao.

2/ Comprende las provincias de Barranca, Cajatambo, Canta, Cañete, Huaral, Huarochiri, Huaura, Oyón y Yauyos.

Fuente: INEI - Registro Nacional de Municipalidades 2008.

Cuadro N° 72
PERÚ: ESTABLECIMIENTOS DE SERVICIOS REGISTRADOS EN LA MUNICIPALIDAD, SEGÚN DEPARTAMENTO, AL 31 DE DICIEMBRE 2007

Departamento	Municipalidades que tienen registro de establecimientos de servicios										Tipo de establecimiento					
	Municipalidades informantes		Establecimientos de hospedaje (Hoteles, hostales y otros)		Restaurantes		Agencias de viaje		Empresas de transporte		Empresas de transporte		Empresas de transporte			
	Municipalidades informantes	Establecimientos de hospedaje (Hoteles, hostales y otros)	Restaurantes	Agencias de viaje	Turístico	Interprovincial	Urbano	Aéreo	Acuático							
Total	1 834	1 234	34 439	3 597	984	1 970	3 125	208	196							
Amazonas	84	34	244	16	0	81	4	7	3							
Ancash	166	91	1 078	138	60	122	106	1	36							
Apurímac	80	63	599	44	2	62	66	0	0							
Arequipa	109	89	1 990	189	9	89	299	1	0							
Ayacucho	111	73	437	64	23	136	65	4	1							
Cajamarca	127	61	743	39	21	80	165	3	1							
Prov. Const. del Callao	6	6	1 964	65	5	1	42	49	0							
Cusco	108	80	3 038	1 054	54	132	72	4	2							
Huancavelica	94	39	195	13	2	50	38	0	0							
Huánuco	76	57	433	70	14	70	47	1	0							
Ica	43	38	313	57	22	48	77	12	25							
Junín	123	89	1 071	104	8	63	220	0	0							
La Libertad	83	58	1 798	181	15	138	143	7	0							
Lambayeque	38	32	521	37	17	35	84	0	0							
Lima	171	131	14 914	984	471	225	953	15	6							
Loreto	51	32	634	155	71	11	4	51	31							
Madre de Dios	11	11	313	23	10	15	31	4	9							
Moquegua	20	13	258	24	12	23	6	1	0							
Pasco	28	22	199	7	3	49	70	1	0							
Piura	64	51	731	58	26	160	307	4	5							
Puno	109	62	657	54	85	98	169	24	10							
San Martín	77	61	573	57	25	121	99	2	13							
Tacna	27	17	516	28	5	24	18	7	0							
Tumbes	13	11	123	9	9	122	8	1	0							
Ucayali	15	13	1 097	127	15	15	32	9	54							
Lima Metropolitana 1/	49	49	15 348	1 026	463	174	758	64	6							
Región Lima 2/	128	88	1 530	23	13	52	237	0	0							

Continúa...

Cuadro N° 72
PERÚ: ESTABLECIMIENTOS DE SERVICIOS REGISTRADOS EN LA MUNICIPALIDAD, SEGÚN DEPARTAMENTO, AL 31 DE DICIEMBRE 2007

Departamento	Tipo de establecimiento							Municipalidades que no tienen registro de establecimientos de servicios		Conclusión.
	Empresa de alquiler de auto	Establecimiento de venta de artesanía	Discoteca turística	Peña turística	Juego de casino y máquina tragamonedas	Otro				
Total	156	4 432	980	570	1 123	17		600		
Amazonas	1	9	6	4	4	0		50		
Áncash	9	70	33	23	35	0		75		
Apurímac	0	25	12	11	5	0		17		
Arequipa	16	87	24	13	19	0		20		
Ayacucho	4	87	13	9	8	0		38		
Cajamarca	2	30	41	25	43	0		66		
Prov. Const. del Callao	2	61	6	8	15	10		0		
Cusco	8	488	95	32	25	0		28		
Huancavelica	1	6	8	3	3	0		55		
Huánuco	10	15	11	20	15	0		19		
Ica	1	58	18	10	22	0		5		
Junín	2	58	41	51	41	0		34		
La Libertad	6	88	73	7	44	4		25		
Lambayeque	0	27	8	17	20	0		6		
Lima	37	2 605	358	173	659	2		40		
Loreto	5	7	38	1	24	0		19		
Madre de Dios	3	2	4	8	6	0		0		
Moquegua	37	9	14	7	10	0		7		
Pasco	0	9	24	10	13	0		6		
Plura	2	91	41	30	25	0		13		
Puno	0	501	1	3	15	0		47		
San Martín	2	32	55	84	47	1		16		
Tacna	4	42	22	5	6	0		10		
Tumbes	0	5	8	5	8	0		2		
Ucayali	4	20	26	11	11	0		2		
Lima Metropolitana 1/	39	2 638	314	126	624	10		0		
Región Lima 2/	0	28	50	55	50	2		40		

1/ Comprende las provincias de Lima y Callao.

2/ Comprende las provincias de Barranca, Cajalambo, Canta, Cañete, Huaral, Huarochiri, Huaura, Oyón y Yauyos.

Fuente: INEI - Registro Nacional de Municipalidades 2008.

PERÚ: MUNICIPALIDADES QUE INFORMARON SOBRE ACCIONES QUE REALIZARON PARA INCENTIVAR EL TURISMO, SEGÚN DEPARTAMENTO, 2007
Cuadro Nº 73

Departamento	Municipalidades que realizaron acciones para incentivar el turismo										Acciones realizadas				
	Municipalidades informantes	Municipalidades que realizaron acciones para incentivar el turismo	Promoción y publicidad	Oficina de Turismo	Dispone de una Oficina de Turismo	Instalación de áreas de información turística	Mejoramiento de la infraestructura de acceso	Construcción de nuevos atractivos turísticos	Coordinación con la entidad competente para el mantenimiento de los atractivos turísticos						
Total	1 834	1 355	991	225	149	593	248	307							
Amazonas	84	53	30	4	7	21	5	15							
Áncash	166	88	67	14	7	39	17	15							
Apurímac	80	51	37	3	3	12	5	10							
Arequipa	109	90	67	11	9	46	19	19							
Ayacucho	111	85	61	6	5	32	15	13							
Cajamarca	127	72	46	9	4	31	12	8							
Prov. Const. del Callao	6	5	4	1	1	4	4	4							
Cusco	108	91	71	15	8	44	17	35							
Huancavelica	94	59	40	5	6	16	9	11							
Huánuco	76	62	51	6	7	18	11	11							
Ica	43	41	31	4	5	19	4	9							
Junín	123	110	83	26	15	46	21	25							
La Libertad	83	50	33	11	9	27	7	9							
Lambayeque	38	33	26	16	3	15	8	11							
Lima	171	145	116	34	23	71	33	41							
Loreto	51	26	21	8	3	12	2	7							
Madre de Dios	11	7	4	1	0	2	1	1							
Moquegua	20	16	10	4	3	8	7	6							
Pasco	28	25	23	10	5	13	6	8							
Piura	64	63	39	18	10	34	10	13							
Puno	109	82	58	3	3	29	10	14							
San Martín	77	53	34	8	7	29	7	12							
Tacna	27	24	22	4	2	10	10	7							
Tumbes	13	11	7	2	2	7	3	3							
Ucayali	15	13	10	2	2	8	5	0							
Lima Metropolitana 1/	49	44	34	17	10	20	15	24							
Región Lima 2/	128	106	86	18	14	55	22	21							

Continúa...

Cuadro Nº 73
PERÚ: MUNICIPALIDADES QUE INFORMARON SOBRE ACCIONES QUE REALIZARON PARA INCENTIVAR EL TURISMO, SEGÚN DEPARTAMENTO, 2007

Departamento	Acciones realizadas										Municipalidades que no realizaron acciones para incentivar el turismo
	Ordenanzas a favor del desarrollo turístico					Programas de conciencia turística a la población					
	Ordenanzas a favor del desarrollo turístico	Realización de eventos y/o ferias turísticas	Capacitación a promotores de turismo	Programas de conciencia turística a la población	Creación de club de turismo	Convenios institucionales	Otro				
Total	243	701	183	275	30	408	37			479	
Amazonas	12	11	2	12	0	19	0			31	
Ancash	17	36	7	14	3	16	4			78	
Apurímac	6	19	8	8	0	10	0			29	
Arequipa	26	44	10	19	0	28	2			19	
Ayacucho	16	37	8	12	2	23	2			26	
Cajamarca	7	39	8	11	3	15	2			55	
Prov. Consti. del Callao	1	4	3	3	0	5	0			1	
Cusco	15	52	19	18	2	44	5			17	
Huancavelica	5	34	2	7	1	12	1			35	
Huanuco	12	30	4	8	0	14	2			14	
Ica	7	21	3	8	0	13	0			2	
Junín	22	59	25	30	5	31	3			13	
La Libertad	10	21	10	14	0	18	2			33	
Lambayeque	4	18	3	8	1	12	1			5	
Lima	29	89	28	39	2	49	8			26	
Loreto	5	15	2	4	2	8	0			25	
Madre de Dios	2	3	1	1	0	3	0			4	
Moquegua	4	8	4	4	0	6	0			4	
Pasco	6	17	9	9	3	10	1			3	
Piura	8	60	11	10	3	15	1			1	
Puno	8	33	7	11	1	19	1			27	
San Martín	13	21	5	12	0	20	0			24	
Tacna	5	16	2	6	1	11	1			3	
Tumbes	2	7	0	4	1	4	0			2	
Ucayali	1	7	2	3	0	3	1			2	
Lima Metropolitana 1/	8	37	17	23	1	21	4			5	
Región Lima 2/	22	56	14	19	1	33	4			22	

1/ Comprende las provincias de Lima y Callao.

2/ Comprende las provincias de Barranca, Cajatambo, Canta, Canela, Huaral, Huarochiri, Huaura, Oyon y Yauyos.

Fuente: INEI - Registro Nacional de Municipalidades 2008.

Cuadro N° 74

PERÚ: MUNICIPALIDADES QUE TIENEN OFICINA O UNIDAD AMBIENTAL, SEGÚN DEPARTAMENTO, 2008

Departamento	Municipalidades informantes	Municipalidades que tienen Oficina o Unidad Ambiental	Municipalidades que no tienen Oficina o Unidad Ambiental
Total	1 834	317	1 517
Amazonas	84	5	79
Áncash	166	16	150
Apurímac	80	4	76
Arequipa	109	14	95
Ayacucho	111	15	96
Cajamarca	127	25	102
Prov. Const. del Callao	6	5	1
Cusco	108	51	57
Huancavelica	94	7	87
Huánuco	76	6	70
Ica	43	11	32
Junín	123	14	109
La Libertad	83	15	68
Lambayeque	38	3	35
Lima	171	41	130
Loreto	51	12	39
Madre de Dios	11	4	7
Moquegua	20	4	16
Pasco	28	11	17
Piura	64	14	50
Puno	109	7	102
San Martín	77	23	54
Tacna	27	8	19
Tumbes	13	0	13
Ucayali	15	2	13
Lima Metropolitana 1/	49	31	18
Región Lima 2/	128	15	113

1/ Comprende las provincias de Lima y Callao.

2/ Comprende las provincias de Barranca, Cajatambo, Canta, Cañete, Huaral, Huarochirí, Huaura, Oyón y Yauyos.

Fuente: INEI - Registro Nacional de Municipalidades 2008.

Cuadro Nº 75
PERÚ: DENUNCIAS AMBIENTALES REGISTRADAS EN LA MUNICIPALIDAD, SEGÚN DEPARTAMENTO, 2007

Departamento	Municipalidades informantes	Municipalidad es que cuentan con registro de denuncias ambientales	Tipo de contaminación				Municipalidades que no cuentan con registro de denuncias ambientales
			Contaminación del agua	Contaminación del suelo	Contaminación del aire	Otros	
Total	1 834	983	4 616	2 571	3 527	7 374	851
Denuncias recepcionadas			2 990	1 583	1 994	3 770	
Denuncias atendidas			1 626	988	1 533	3 604	
Amazonas	84	42	9	24	14	38	42
Denuncias recepcionadas			5	12	8	22	
Denuncias atendidas			4	12	6	16	
Áncash	166	69	196	47	94	50	97
Denuncias recepcionadas			104	26	47	25	
Denuncias atendidas			92	21	47	25	
Apurímac	80	47	115	21	9	176	33
Denuncias recepcionadas			71	13	6	100	
Denuncias atendidas			44	8	3	76	
Arequipa	109	63	259	150	200	73	46
Denuncias recepcionadas			136	79	102	39	
Denuncias atendidas			123	71	98	34	
Ayacucho	111	61	241	159	157	24	50
Denuncias recepcionadas			149	93	97	14	
Denuncias atendidas			92	66	60	10	
Cajamarca	127	64	154	134	8	818	63
Denuncias recepcionadas			79	68	6	418	
Denuncias atendidas			75	66	2	400	
Prov. Const. del Callao	6	6	68	60	336	94	0
Denuncias recepcionadas			34	30	171	47	
Denuncias atendidas			34	30	165	47	

Continúa...

Cuadro N° 75
PERÚ: DENUNCIAS AMBIENTALES REGISTRADAS EN LA MUNICIPALIDAD, SEGÚN DEPARTAMENTO, 2007

Departamento	Municipalidades informantes	Municipalidades que cuentan con registro de denuncias ambientales	Tipo de contaminación				Municipalidades que no cuentan con registro de denuncias ambientales
			Contaminación del agua	Contaminación del suelo	Contaminación del aire	Otros	
Cusco	108	61	184	186	114	62	47
Denuncias recepcionadas			107	110	71	32	
Denuncias atendidas			77	76	43	30	
Huancavelica	94	36	1 566	477	64	0	58
Denuncias recepcionadas			1 238	454	36	0	
Denuncias atendidas			328	23	28	0	
Huánuco	76	35	56	21	19	19	41
Denuncias recepcionadas			30	18	13	11	
Denuncias atendidas			26	3	6	8	
Ica	43	27	47	28	59	92	16
Denuncias recepcionadas			28	19	38	46	
Denuncias atendidas			19	9	21	46	
Junin	123	73	243	107	92	44	50
Denuncias recepcionadas			150	57	77	28	
Denuncias atendidas			93	50	15	16	
La Libertad	83	36	46	142	234	16	47
Denuncias recepcionadas			24	72	120	9	
Denuncias atendidas			22	70	114	7	
Lambayeque	38	20	64	56	3	8	18
Denuncias recepcionadas			38	29	2	4	
Denuncias atendidas			26	27	1	4	
Lima	171	111	346	414	1 669	5 286	60
Denuncias recepcionadas			178	217	949	2 667	
Denuncias atendidas			168	197	720	2 619	

Continúa...

Cuadro Nº 75
PERÚ: DENUNCIAS AMBIENTALES REGISTRADAS EN LA MUNICIPALIDAD, SEGÚN DEPARTAMENTO, 2007

Departamento	Municipalidades informantes	Municipalidad es que cuentan con registro de denuncias ambientales	Tipo de contaminación				Municipalidades que no cuentan con registro de denuncias ambientales
			Contaminación del agua	Contaminación del suelo	Contaminación del aire	Otros	
Loreto	51	31	180	126	38	70	20
Denuncias recepcionadas			91	63	19	39	
Denuncias atendidas			89	63	19	31	
Madre de Dios	11	4	2	0	0	2	7
Denuncias recepcionadas			1	0	0	1	
Denuncias atendidas			1	0	0	1	
Moquegua	20	13	75	14	25	4	7
Denuncias recepcionadas			50	11	17	2	
Denuncias atendidas			25	3	8	2	
Pasco	28	22	174	222	54	0	6
Denuncias recepcionadas			94	119	29	0	
Denuncias atendidas			80	103	25	0	
Piura	64	28	248	88	107	19	36
Denuncias recepcionadas			175	44	61	10	
Denuncias atendidas			73	44	46	9	
Puno	109	51	168	24	18	165	58
Denuncias recepcionadas			97	13	11	87	
Denuncias atendidas			71	11	7	78	
San Martín	77	53	143	48	115	254	24
Denuncias recepcionadas			92	24	62	138	
Denuncias atendidas			51	24	53	116	
Tacna	27	11	22	22	77	16	16
Denuncias recepcionadas			11	11	39	8	
Denuncias atendidas			11	11	38	8	

Continúa...

Cuadro N° 75
PERÚ: DENUNCIAS AMBIENTALES REGISTRADAS EN LA MUNICIPALIDAD, SEGÚN DEPARTAMENTO, 2007

Departamento	Municipalidades informantes	Municipalidades que cuentan con registro de denuncias ambientales	Tipo de contaminación				Otros	Municipalidades que no cuentan con registro de denuncias ambientales	Conclusión.
			Contaminación del agua	Contaminación del suelo	Contaminación del aire				
Tumbes	13	8	3	1	12	40	5		
Denuncias recepcionadas			2	1	8	20			
Denuncias atendidas			1	0	4	20			
Ucayali	15	11	7	0	9	4	4		
Denuncias recepcionadas			6	0	5	3			
Denuncias atendidas			1	0	4	1			
Lima Metropolitana 1/	49	46	280	410	1 960	5 322	3		
Denuncias recepcionadas			141	214	1 093	2 685			
Denuncias atendidas			139	196	867	2 637			
Región Lima 2/	128	71	134	64	45	58	57		
Denuncias recepcionadas			71	33	27	29			
Denuncias atendidas			63	31	18	29			

1/ Comprende las provincias de Lima y Callao.

2/ Comprende las provincias de Barranca, Cajatambo, Canta, Cañete, Huaral, Huarochiri, Huaura, Oyón y Yauyos.

Fuente: INEI - Registro Nacional de Municipalidades 2008.

Cuadro N° 76
PERÚ: MUNICIPALIDADES QUE INFORMARON SOBRE FUENTES QUE ORIGINAN LA CONTAMINACIÓN AMBIENTAL, SEGÚN DEPARTAMENTO, 2008

Departamento	Fuentes contaminantes											Municipalidades que informaron que no existen fuentes contaminantes
	Municipalidades informantes	Municipalidades que informaron que existen fuentes contaminantes	Emanación de gases y partículas de fábricas o refineras	Gases de vehículos motorizados	Relaves mineros	Ruidos	Aguas servidas	Acumulación y quema clandestina de basura y restos	Deforestación	Crianza de animales domésticos sin control	Otro	
Total	1 834	1 733	270	643	342	330	784	899	784	916	48	101
Amazonas	84	76	2	22	0	8	36	36	62	48	0	8
Ancash	166	150	20	70	41	15	51	65	51	76	3	16
Apurímac	80	77	5	23	26	10	35	42	50	57	0	3
Arequipa	109	103	25	49	33	23	42	59	27	52	1	6
Ayacucho	111	103	7	30	20	12	35	63	55	65	3	8
Cajamarca	127	120	9	32	20	10	57	59	80	56	1	7
Prov. Const. del Callao	6	6	4	6	0	5	4	3	0	4	3	0
Cusco	108	108	15	39	11	28	71	53	62	63	2	0
Huancavelica	94	91	2	18	19	7	32	40	33	54	1	3
Huancayo	76	73	7	14	14	6	20	29	39	41	4	3
Ica	43	42	10	16	8	12	14	27	10	24	0	1
Junín	123	121	17	47	18	27	59	69	39	48	5	2
La Libertad	83	81	24	43	26	21	45	45	28	41	4	2
Lambayeque	38	37	13	19	0	12	17	17	16	21	0	1
Lima	171	154	41	75	26	55	56	83	24	78	10	17
Loreto	51	46	9	10	2	9	28	19	32	19	1	5
Madre de Dios	11	11	4	5	5	3	5	4	9	2	0	0
Moquegua	20	20	9	5	6	1	8	10	4	12	2	0
Pasco	28	28	7	13	10	3	17	14	16	20	0	0
Plura	64	62	13	26	5	14	35	44	34	39	1	2
Puno	109	98	9	34	41	14	49	48	19	31	1	11
San Martín	77	75	7	23	0	22	45	39	68	44	3	2
Tacna	27	25	7	10	9	7	11	15	7	10	0	2
Tumbes	13	12	2	8	1	3	6	10	6	5	1	1
Ucayali	15	14	2	6	1	3	6	6	13	6	2	1
Lima Metropolitana 1/	49	49	28	45	1	41	24	30	4	25	8	0
Región Lima 2/	128	111	17	36	25	19	36	56	20	57	5	17

1/ Comprende las provincias de Lima y Callao.

2/ Comprende las provincias de Barranca, Cajatambo, Canta, Cañete, Huaral, Huarochirí, Huaura, Oyón y Yauyos.

Fuente: INEI - Registro Nacional de Municipalidades 2008.

Cuadro Nº 77
PERÚ: MUNICIPALIDADES QUE DISPONEN DE INSTRUMENTOS DE GESTIÓN AMBIENTAL, SEGÚN DEPARTAMENTO, 2008

Departamento	Municipalidades informantes	Municipalidades que tienen instrumentos de gestión ambiental	Tipos de instrumentos de gestión ambiental						Municipalidades que no tienen instrumentos de gestión ambiental		
			Diagnóstico Ambiental Local	Plan de Acción Ambiental Local	Agenda Ambiental Local	Política Ambiental Local	Sistema Local de Gestión Ambiental	Evaluación Ambiental	Fiscalización Ambiental	Otro	
Total	1 834	651	311	254	148	253	161	146	179	21	1 183
Amazonas	84	17	6	9	1	4	3	1	3	0	67
Áncash	166	40	22	15	14	18	11	9	10	1	126
Apurímac	80	24	6	9	4	10	3	4	5	0	56
Arequipa	109	44	12	12	9	14	6	12	16	0	65
Ayacucho	111	43	19	16	11	14	7	12	9	1	68
Cajamarca	127	37	16	11	8	14	6	4	11	1	90
Prov. Const. del Callao	6	5	3	3	2	3	2	3	4	1	1
Cusco	108	56	39	27	10	22	14	17	21	1	52
Huancavelica	94	29	12	16	4	8	5	3	3	1	65
Huánuco	76	22	11	8	8	6	3	1	3	0	54
Ica	43	19	13	11	10	12	8	3	5	1	24
Junín	123	39	22	12	10	15	10	7	8	1	84
La Libertad	83	27	8	9	5	10	6	4	7	1	56
Lambayeque	38	9	2	3	1	5	2	3	3	0	29
Lima	171	83	45	30	13	29	17	21	26	5	88
Loreto	51	19	8	8	5	7	12	3	3	1	32
Madre de Dios	11	5	1	1	1	1	1	0	0	0	6
Moquegua	20	6	2	3	1	2	2	4	1	0	14
Pasco	28	13	9	7	5	5	6	1	3	1	15
Plura	64	32	15	11	5	13	5	6	7	3	32
Puno	109	27	12	9	5	14	7	8	9	0	82
San Martín	77	33	18	15	13	19	18	12	15	2	44
Tacna	27	9	4	2	1	3	1	5	5	0	18
Tumbes	13	6	3	4	1	3	3	1	2	0	7
Ucayali	15	7	3	3	1	2	3	2	0	0	8
Lima Metropolitana 1/	49	42	24	20	9	19	15	18	22	5	7
Región Lima 2/	128	46	24	13	6	13	4	6	8	1	82

1/ Comprende las provincias de Lima y Callao.

2/ Comprende las provincias de Barranca, Cajalambo, Canta, Canela, Huaral, Huarochiri, Huaura, Oyón y Yauyos.

Fuente: INEI - Registro Nacional de Municipalidades 2008.

Cuadro N° 78
PERÚ: MUNICIPALIDADES QUE REALIZARON ACCIONES PARA INCENTIVAR LA CONSERVACIÓN DEL MEDIO AMBIENTE, SEGÚN DEPARTAMENTO, 2007

Departamento	Municipalidades que realizaron acciones para incentivar la conservación del medio ambiente		Acciones para incentivar la conservación del medio ambiente						Municipalidades que no realizaron acciones para incentivar la conservación del medio ambiente	
	Municipalidades informantes	Municipalidades que realizaron acciones para incentivar la conservación del medio ambiente	Campañas de concientización ambiental	Concursos de iniciativas de cuidado del ambiente	Apoyo en la formulación de proyectos sobre problemática ambiental	Convenios institucionales	Charlas educativas	Atención a denuncias ambientales realizadas por la población		Otro
Total	1 834	1 405	848	242	379	533	926	331	43	429
Amazonas	84	54	30	2	14	20	35	7	2	30
Áncash	166	104	50	17	26	35	56	17	2	62
Apurímac	80	69	34	8	10	19	53	7	1	11
Arequipa	109	86	59	8	14	25	48	22	2	23
Ayacucho	111	89	55	16	24	37	64	13	2	22
Cajamarca	127	86	47	12	27	46	54	13	10	41
Prov. Const. del Callao	6	6	6	6	4	2	6	6	0	0
Cusco	108	97	72	33	37	58	69	16	7	11
Huancavelica	94	69	37	5	18	22	46	7	2	25
Huánuco	76	61	29	7	13	21	37	10	0	15
Ica	43	34	23	7	7	12	25	16	1	9
Junín	123	101	66	17	29	36	72	22	0	22
La Libertad	83	58	29	7	12	21	36	15	1	25
Lambayeque	38	30	19	1	12	8	19	7	1	8
Lima	171	135	87	30	34	44	93	58	5	36
Loreto	51	35	18	5	9	16	25	12	0	16
Madre de Dios	11	9	5	2	4	4	3	1	0	2
Moquegua	20	15	10	3	3	3	9	5	0	5
Pasco	28	22	17	12	7	7	15	11	3	6
Piura	64	57	35	16	19	20	40	12	2	7
Puno	109	79	50	11	12	24	49	18	0	30
San Martín	77	64	40	9	28	35	42	23	1	13
Tacna	27	20	15	4	9	7	13	6	1	7
Tumbes	13	12	8	2	5	5	7	2	0	1
Ucayali	15	13	7	2	2	6	10	5	0	2
Lima Metropolitana 1/	49	47	40	27	23	22	40	35	1	2
Región Lima 2/	128	94	53	9	15	24	59	29	4	34

1/ Comprende las provincias de Lima y Callao.

2/ Comprende las provincias de Barranca, Cajatambo, Canta, Cañete, Hualar, Huarochiri, Huaura, Oyón y Yauyos.

Fuente: INEI - Registro Nacional de Municipalidades 2008.

PERÚ: MUNICIPALIDADES QUE INFORMARON QUE EXISTE PARTICIPACIÓN DE LA POBLACIÓN EN LA GESTIÓN ADMINISTRATIVA, SEGÚN DEPARTAMENTO, 2008
Cuadro N° 79

Departamento	Actividades y/o acciones realizadas										Municipalidades que informaron que no existe participación de la población en la gestión administrativa	
	Municipalidades informantes	Municipalidades que informaron que existe participación de la población en la gestión administrativa	Concentración de los Planes de Desarrollo Municipal	Concertación del presupuesto municipal	Formulación y control de planes económicos locales	En cabildo abierto	En acciones de seguridad en el distrito	Comités de gestión alimentaria	En juntas vecinales, comités de vecinos	Otro	Municipalidades que informaron que no existe participación de la población en la gestión administrativa	
Total	1 834	1 818	1 131	1 502	271	1 209	411	341	723	62	16	
Amazonas	84	79	44	64	12	56	16	4	15	2	5	
Ancash	166	163	88	113	16	102	24	21	51	6	3	
Apurímac	80	80	42	56	12	70	14	18	40	0	0	
Arequipa	109	108	71	92	16	67	23	17	44	0	1	
Ayacucho	111	111	72	98	14	91	19	21	40	3	0	
Cajamarca	127	124	70	109	8	60	17	18	23	5	3	
Prov. Const. del Callao	6	6	4	6	2	1	5	2	4	2	0	
Cusco	108	108	71	94	22	78	25	26	45	6	0	
Huancavelica	94	94	55	67	10	76	10	13	32	3	0	
Huánuco	76	76	43	58	15	56	14	10	29	2	0	
Ica	43	43	27	40	4	15	13	12	25	0	0	
Junín	123	123	73	95	16	102	20	14	49	5	0	
La Libertad	83	81	55	71	19	36	33	26	34	3	2	
Lambayeque	38	38	19	30	4	18	13	8	23	1	0	
Lima	171	171	110	150	23	95	50	32	78	9	0	
Loreto	51	51	36	43	6	29	11	8	27	3	0	
Madre de Dios	11	11	4	7	1	5	2	1	7	0	0	
Moquegua	20	20	17	17	2	11	7	8	9	0	0	
Pasco	28	28	18	23	7	17	8	4	11	1	0	
Piura	64	64	44	58	16	28	24	16	35	2	0	
Puno	109	108	75	93	16	98	18	21	31	4	1	
San Martín	77	77	59	68	14	69	28	16	40	3	0	
Tacna	27	27	20	27	12	19	11	15	10	0	0	
Tumbes	13	13	6	11	2	4	4	4	11	1	0	
Ucayali	15	14	8	12	2	6	2	6	10	1	1	
Lima Metropolitana 1/ Región Lima 2/	49 128	49 128	31 83	41 115	8 17	14 82	31 24	18 16	38 44	7 4	0 0	

1/ Comprende las provincias de Lima y Callao.

2/ Comprende las provincias de Barranca, Cajatambo, Canta, Cañete, Huarochiri, Huaura, Oyón y Yauyos.

Fuente: INEI - Registro Nacional de Municipalidades 2008.

Cuadro Nº 80
PERÚ: MUNICIPALIDADES QUE INFORMARON SOBRE LA CONFORMACIÓN Y FUNCIONAMIENTO DE LA JUNTA DE DELEGADOS VECINALES, SEGÚN DEPARTAMENTO, 2008

Departamento	Municipalidades informantes	Municipalidades que han constituido Junta de Delegados Vecinales	Número de miembros			Municipalidades que informaron que la Junta de Delegados Vecinales se encuentra en funcionamiento	Municipalidades que no han constituido Junta de Delegados Vecinales
			Total	Hombre	Mujer		
Total	1 815	662	28 242	17 232	11 010	548	1 153
Amazonas	75	15	180	138	42	14	60
Ancash	165	52	966	616	350	41	113
Apurímac	80	32	397	293	104	26	48
Arequipa	108	49	1 560	1 065	495	46	59
Ayacucho	111	41	1 687	972	715	26	70
Cajamarca	127	18	395	245	150	13	109
Prov. Const. del Callao	6	5	2 398	1 175	1 223	5	1
Cusco	108	54	2 775	1 448	1 327	44	54
Huancavelica	94	31	634	386	248	19	63
Huánuco	75	26	318	197	121	20	49
Ica	43	21	654	373	281	16	22
Junín	122	58	1 260	831	429	57	64
La Libertad	83	19	704	504	200	18	64
Lambayeque	37	9	279	213	66	8	28
Lima	167	68	7 208	4 449	2 759	58	99
Loreto	51	19	1 178	734	444	17	32
Madre de Dios	11	8	218	133	85	7	3
Moquegua	20	6	106	85	21	3	14
Pasco	27	11	184	117	67	8	16
Plura	64	25	1 659	1 029	630	20	39
Puno	109	46	977	713	264	38	63
San Martín	77	25	848	590	258	22	52
Tacna	27	9	1 029	547	482	9	18
Tumbes	13	7	127	91	36	7	6
Ucayali	15	8	501	288	213	6	7
Lima Metropolitana 1/	47	30	7 332	4 205	3 127	29	17
Región Lima 2/	126	43	2 274	1 419	855	34	83

1/ Comprende las provincias de Lima y Callao.

2/ Comprende las provincias de Barranca, Cajatambo, Camá, Cañete, Huaral, Huarochiri, Huaura, Oyón y Yauyos.

Fuente: INEI - Registro Nacional de Municipalidades 2008.

Cuadro N° 81
PERÚ: NACIMIENTOS REGISTRADOS POR SEXO, SEGÚN DEPARTAMENTO, 2007

Departamento	Municipalidades informantes		Municipalidades que realizaron inscripción de Registro Civil			Ordinaria			Extemporánea		
	Total	Mujer	Total	Hombre	Mujer	Total		Total	Total		
						Hombre	Mujer		Hombre	Mujer	
Total	1 834	1 833	770 629	387 303	383 326	509 333	259 433	249 900	261 296	127 870	133 426
Amazonas	84	84	11 370	5 736	5 634	7 199	3 668	3 531	4 171	2 068	2 103
Ancash	166	166	24 633	12 075	12 558	18 035	9 211	8 824	6 598	2 864	3 734
Apurímac	80	80	11 590	5 599	5 991	7 930	3 989	3 941	3 660	1 610	2 050
Arequipa	109	109	23 633	12 195	11 438	17 017	8 863	8 154	6 616	3 332	3 284
Ayacucho	111	111	17 176	8 711	8 465	9 891	5 238	4 653	7 285	3 473	3 812
Cajamarca	127	127	42 106	19 604	22 502	24 084	12 053	12 031	18 022	7 551	10 471
Prov. Const. del Callao	6	6	27 086	14 242	12 844	18 797	9 561	9 236	8 289	4 681	3 608
Cusco	108	108	31 704	15 534	16 170	20 904	10 640	10 264	10 800	4 894	5 906
Huancavelica	94	94	16 083	8 014	8 069	10 265	5 216	5 049	5 818	2 798	3 020
Huánuco	76	76	23 455	11 448	12 007	11 938	6 032	5 906	11 517	5 416	6 101
Ica	43	43	16 193	8 236	7 957	11 499	5 849	5 650	4 694	2 387	2 307
Junín	123	123	29 606	14 949	14 657	20 640	10 492	10 148	8 966	4 457	4 509
La Libertad	83	83	48 983	24 122	24 861	34 134	17 229	16 905	14 849	6 893	7 956
Lambayeque	38	38	30 333	15 547	14 786	22 997	11 804	11 193	7 336	3 743	3 593
Lima	171	170	245 440	125 248	120 192	168 243	85 865	82 378	77 197	39 383	37 814
Loreto	51	51	35 291	17 850	17 441	13 786	6 961	6 825	21 505	10 889	10 616
Madre de Dios	11	11	3 074	1 568	1 506	1 932	987	945	1 142	581	561
Moquegua	20	20	2 881	1 448	1 433	2 383	1 180	1 203	498	268	230
Pasco	28	28	7 443	3 619	3 824	3 684	1 866	1 818	3 759	1 753	2 006
Piura	64	64	49 920	24 810	25 110	32 899	16 686	16 213	17 021	8 124	8 897
Puno	109	109	26 454	13 177	13 277	21 403	10 868	10 535	5 051	2 309	2 742
San Martín	77	77	19 263	9 764	9 499	13 537	6 904	6 633	5 726	2 860	2 866
Tacna	27	27	5 793	2 983	2 810	4 397	2 280	2 117	1 396	703	693
Tumbes	13	13	4 667	2 367	2 300	3 332	1 679	1 653	1 335	688	647
Ucayali	15	15	16 452	8 457	7 995	8 407	4 312	4 095	8 045	4 145	3 900
Lima Metropolitana 1/ Región Lima 2/	49	49	254 236	130 143	124 093	174 216	88 803	85 413	80 020	41 340	38 680
	128	127	18 290	9 347	8 943	12 824	6 623	6 201	5 466	2 724	2 742

1/ Comprende las provincias de Lima y Callao.

2/ Comprende las provincias de Barranca, Cajatambo, Cancha, Canete, Huaral, Huarochiri, Huaura, Oyón y Yauyos.

Fuente: Registro Nacional de Identificación y Estado Civil

INEI - Registro Nacional de Municipalidades 2008.

Cuadro Nº 82
PERÚ: DEFUNCIONES REGISTRADAS POR SEXO, SEGÚN DEPARTAMENTO, 2007

Departamento	Municipalidades informantes	Municipalidades que realizaron inscripción de registro de defunciones	Municipalidades que realizaron inscripción de registro de defunciones			Ordinaria			Policia			Judicial		
			Total	Hombre	Mujer	Total	Hombre	Mujer	Total	Hombre	Mujer	Total	Hombre	Mujer
			1 833	79 336	67 897	138 616	73 360	65 256	7 238	5 101	2 137	1 379	875	504
Amazonas	84	83	1 273	710	563	1 214	667	547	45	34	11	14	9	5
Ancash	166	165	4 401	2 452	1 949	4 201	2 300	1 901	109	86	23	91	66	25
Apurímac	80	80	1 853	1 023	830	1 772	971	801	54	38	16	27	14	13
Arequipa	109	109	5 000	2 675	2 325	4 541	2 347	2 194	425	303	122	34	25	9
Ayacucho	111	111	2 510	1 335	1 175	2 250	1 171	1 079	188	120	68	72	44	28
Cajamarca	127	127	4 564	2 493	2 071	4 252	2 287	1 965	202	144	58	110	62	48
Prov. Const. del Callao	6	6	7 056	3 884	3 172	6 810	3 689	3 121	222	177	45	24	18	6
Cusco	108	108	6 346	3 395	2 951	5 756	3 023	2 733	479	304	175	111	68	43
Huancavelica	94	94	2 038	1 097	941	1 896	1 008	888	108	73	35	34	16	18
Huánuco	76	76	2 636	1 473	1 163	2 540	1 413	1 127	50	35	15	46	25	21
Ica	43	43	3 415	1 786	1 629	2 927	1 527	1 400	470	246	224	18	13	5
Junín	123	123	5 243	2 876	2 367	4 994	2 706	2 288	175	123	52	74	47	27
La Libertad	83	83	7 852	4 207	3 645	7 430	3 872	3 558	329	268	61	93	67	26
Lambayeque	38	38	5 724	3 124	2 600	5 562	3 001	2 561	117	94	23	45	29	16
Lima	171	170	63 882	33 701	30 181	60 686	31 456	29 230	2 870	2 033	837	326	212	114
Loreto	51	50	1 803	1 053	750	1 699	982	717	53	40	13	51	31	20
Madre de Dios	11	11	351	244	107	336	234	102	9	7	2	6	3	3
Moquegua	20	20	539	305	234	529	298	231	7	5	2	3	2	1
Pasco	28	28	766	433	333	705	388	317	54	38	16	7	7	0
Piura	64	64	7 086	3 927	3 159	6 864	3 761	3 103	190	146	44	32	20	12
Puno	109	109	7 362	3 844	3 518	6 672	3 395	3 277	583	391	192	107	58	49
San Martín	77	77	1 971	1 182	789	1 899	1 127	772	45	36	9	27	19	8
Tacna	27	27	1 078	602	476	904	466	438	172	135	37	2	1	1
Tumbes	13	13	606	380	226	556	338	218	45	40	5	5	2	3
Ucayali	14	14	1 878	1 135	743	1 621	933	688	237	185	52	20	17	3
Lima Metropolitana 1/	49	49	67 319	35 586	31 733	64 114	33 319	30 795	2 921	2 079	842	284	188	96
Región Lima 2/	128	127	3 619	1 999	1 620	3 382	1 826	1 556	171	131	40	66	42	24

1/ Comprende las provincias de Lima y Callao.

2/ Comprende las provincias de Barranca, Cajalambo, Canta, Canele, Huaral, Huarochiri, Huaura, Oyón y Yauyos.

Fuente: Registro Nacional de Identificación y Estado Civil

INEI - Registro Nacional de Municipalidades 2008.

Cuadro N° 83
PERÚ: MATRIMONIOS Y DIVORCIOS REGISTRADOS, SEGÚN DEPARTAMENTO, 2007

Departamento	Municipalidades informantes	Municipalidades que registraron matrimonios y divorcios	Total matrimonios	Matrimonios		Divorcios
				Ordinario	Masivo / Comunitario	
Total	1 832	1 781	117 648	116 690	958	6 313
Amazonas	84	82	868	867	1	56
Áncash	166	156	3 479	3 479	0	260
Apurímac	80	79	1 210	1 196	14	32
Arequipa	109	105	5 146	5 146	0	587
Ayacucho	111	106	1 852	1 847	5	43
Cajamarca	127	124	2 940	2 940	0	128
Prov. Const. del Callao	6	6	7 210	6 590	620	258
Cusco	108	108	3 721	3 721	0	168
Huancavelica	94	91	1 805	1 805	0	18
Huánuco	76	74	2 026	1 950	76	36
Ica	43	42	2 994	2 974	20	315
Junín	123	123	4 603	4 587	16	225
La Libertad	83	82	5 874	5 874	0	585
Lambayeque	38	38	4 930	4 895	35	325
Lima	170	168	52 427	52 339	88	2 443
Loreto	51	46	1 362	1 361	1	125
Madre de Dios	11	10	171	171	0	22
Moquegua	20	19	585	585	0	97
Pasco	28	28	985	985	0	32
Piura	64	64	6 949	6 874	75	217
Puno	109	105	2 426	2 426	0	42
San Martín	77	75	1 758	1 751	7	127
Tacna	27	25	908	908	0	72
Tumbes	13	13	663	663	0	35
Ucayali	14	12	756	756	0	65
Lima Metropolitana 1/	49	49	55 397	54 689	708	2 389
Región Lima 2/	127	125	4 240	4 240	0	312

1/ Comprende las provincias de Lima y Callao.

2/ Comprende las provincias de Barranca, Cajatambo, Canta, Cañete, Huaral, Huarochirí, Huaura, Oyón y Yauyos.

Fuente: Registro Nacional de Identificación y Estado Civil

INEI - Registro Nacional de Municipalidades 2008.

Cuadro Nº 84
PERÚ: INSTALACIONES DE SERVICIOS DE COMUNICACIÓN, SEGÚN DEPARTAMENTO, 2008

Departamento	Municipalidades que informaron que existen servicios de comunicación en el distrito		Instalaciones de servicios de comunicación						Municipalidades que informaron que no existen servicios de comunicación en el distrito		
	Municipalidades informantes	Municipalidades que informaron que existen servicios de comunicación en el distrito	Centros comunitarios telefónicos	Centrales telefónicas	Oficinas de correo	Antena parabólica con servicios de Internet	Antena parabólica con servicios de voz (telefonía, radio)	Cabinas públicas de Internet	Otro	Municipalidades que informaron que no existen servicios de comunicación en el distrito	
Total	1 834	1 805	10 935	1 060	613	1 215	2 402	28 132	579	29	
Amazonas	84	83	416	9	23	38	76	232	8	1	
Ancash	166	160	529	194	20	92	91	1 926	49	6	
Apurímac	80	80	238	3	13	86	120	423	0	0	
Arequipa	109	105	414	143	14	51	63	2 711	114	4	
Ayacucho	111	109	361	134	16	60	130	605	1	2	
Cajamarca	127	127	551	51	46	79	148	678	2	0	
Prov. Const. del Callao	6	6	339	41	79	1	8	1 010	45	0	
Cusco	108	107	601	56	30	127	172	1 381	3	1	
Huancavelica	94	93	230	28	5	26	123	250	2	1	
Huánuco	76	74	734	5	10	34	64	902	83	2	
Ica	43	43	155	5	7	23	120	400	3	0	
Junín	123	123	597	52	19	103	87	1 076	58	0	
La Libertad	83	83	1 240	26	32	73	176	2 410	42	0	
Lambayeque	38	38	485	42	5	32	17	2 599	9	0	
Lima	171	168	1 253	106	191	68	311	7 434	93	3	
Loreto	51	51	235	18	12	48	174	277	6	0	
Madre de Dios	11	11	50	4	7	18	25	65	0	0	
Moquegua	20	20	147	6	6	29	127	416	0	0	
Pasco	28	28	102	9	10	26	31	283	3	0	
Piura	64	64	894	26	15	37	62	911	7	0	
Puno	109	102	469	11	14	48	67	763	1	7	
San Martín	77	77	579	70	30	34	89	465	4	0	
Tacna	27	25	124	6	1	5	23	417	46	2	
Tumbes	13	13	72	3	4	14	8	143	0	0	
Ucayali	15	15	120	12	4	63	90	355	0	0	
Lima Metropolitana 1/	49	49	1 008	98	254	16	193	7 467	132	0	
Región Lima 2/	128	125	584	49	16	53	126	977	6	3	

1/ Comprende las provincias de Lima y Callao.

2/ Comprende las provincias de Barranca, Cajatambo, Cana, Cañete, Huaral, Huarochiri, Huaura, Oyon y Yauyos.

Fuente: INEI - Registro Nacional de Municipalidades 2008.

Cuadro N° 85
PERÚ: COBERTURA DEL ALUMBRADO PÚBLICO EN EL DISTRITO, SEGÚN DEPARTAMENTO, 2008

Departamento	Municipalidades informantes	Municipalidades que informaron que existe alumbrado público interconectado a la red pública	Capital del distrito		Resto del distrito	
			Total	Parcial	Total	Parcial
Total	1 834	1 834	1 051	753	177	1 227
Amazonas	84	84	40	36	8	49
Áncash	166	166	88	78	12	112
Apurímac	80	80	30	50	0	49
Arequipa	109	109	79	27	14	71
Ayacucho	111	111	40	69	2	73
Cajamarca	127	127	73	50	4	77
Prov. Const. del Callao	6	6	6	0	5	1
Cusco	108	108	62	44	7	77
Huancavelica	94	94	44	50	5	73
Huánuco	76	76	28	47	2	49
Ica	43	43	31	11	9	30
Junín	123	123	55	68	12	96
La Libertad	83	83	64	17	4	62
Lambayeque	38	38	31	7	4	28
Lima	171	171	138	31	57	96
Loreto	51	51	27	24	5	28
Madre de Dios	11	11	5	6	0	9
Moquegua	20	20	14	6	7	13
Pasco	28	28	15	13	1	24
Piura	64	64	44	20	3	50
Puno	109	109	45	61	1	68
San Martín	77	77	48	27	7	50
Tacna	27	27	23	4	4	19
Tumbes	13	13	10	3	4	9
Ucayali	15	15	11	4	0	14
Lima Metropolitana 1/	49	49	46	3	30	19
Región Lima 2/	128	128	98	28	32	78

1/ Comprende las provincias de Lima y Callao.

2/ Comprende las provincias de Barranca, Cajatambo, Canta, Cañete, Huaral, Huarochirí, Huaura, Oyón y Yauyos.

Fuente: INEI - Registro Nacional de Municipalidades 2008.

Cuadro N° 86

PERÚ: MUNICIPALIDADES QUE INFORMARON SOBRE LA EXISTENCIA DE RED DE AGUA POTABLE EN EL DISTRITO, SEGÚN DEPARTAMENTO, 2008

Departamento	Municipalidades informantes	Municipalidades que informaron que existe red de agua potable en el distrito	Municipalidades que informaron que no existe red de agua potable en el distrito
Total	1 834	1 735	99
Amazonas	84	62	22
Áncash	166	159	7
Apurímac	80	77	3
Arequipa	109	100	9
Ayacucho	111	106	5
Cajamarca	127	126	1
Prov. Const. del Callao	6	6	0
Cusco	108	107	1
Huancavelica	94	87	7
Huánuco	76	69	7
Ica	43	43	0
Junín	123	120	3
La Libertad	83	82	1
Lambayeque	38	38	0
Lima	171	167	4
Loreto	51	33	18
Madre de Dios	11	11	0
Moquegua	20	20	0
Pasco	28	28	0
Piura	64	64	0
Puno	109	107	2
San Martín	77	73	4
Tacna	27	25	2
Tumbes	13	12	1
Ucayali	15	13	2
Lima Metropolitana 1/	49	49	0
Región Lima 2/	128	124	4

1/ Comprende las provincias de Lima y Callao.

2/ Comprende las provincias de Barranca, Cajatambo, Canta, Cañete, Huaral, Huarochiri, Huaura, Oyón y Yauyos.

Fuente: INEI - Registro Nacional de Municipalidades 2008.

PERÚ: MUNICIPALIDADES QUE INFORMARON SOBRE LA FRECUENCIA DE VIGILANCIA Y CONTROL DE AGUA POTABLE QUE REALIZA LA AUTORIDAD DE SALUD EN EL DISTRITO, SEGUN DEPARTAMENTO, 2008

Cuadro N° 87

Departamento	Municipalidades informantes	Municipalidades que informaron que se realiza la vigilancia y control de agua potable			Frecuencia de vigilancia y control			Municipalidades que informaron que no se realiza la vigilancia y control de agua potable
		Semanal	Mensual	Trimestral	Semanal	Mensual	Trimestral	
Total	1 632	1 112	188	463	461	520		
Amazonas	54	33	5	9	19	21		
Áncash	150	100	23	40	37	50		
Apurímac	67	57	11	23	23	10		
Arequipa	95	59	6	30	23	36		
Ayacucho	100	76	12	40	24	24		
Cajamarca	124	73	8	29	36	51		
Prov. Const. del Callao	6	1	1	0	0	5		
Cusco	104	94	25	57	12	10		
Huancavelica	82	62	9	24	29	20		
Huánuco	63	42	8	14	20	21		
Ica	43	27	6	11	10	16		
Junín	117	80	11	30	39	37		
La Libertad	78	45	4	18	23	33		
Lambayeque	36	18	5	7	6	18		
Lima	164	99	11	40	48	65		
Loreto	29	14	3	6	5	15		
Madre de Dios	11	10	4	4	2	1		
Moquegua	20	14	5	5	4	6		
Pasco	26	20	2	7	11	6		
Plura	64	49	7	21	21	15		
Puno	87	61	7	18	36	26		
San Martín	68	47	10	10	27	21		
Tacna	23	16	2	11	3	7		
Tumbes	11	10	1	6	3	1		
Ucayali	10	5	2	3	0	5		
Lima Metropolitana 1/	49	19	3	8	8	30		
Región Lima 2/	121	81	9	32	40	40		

1/ Comprende las provincias de Lima y Callao.

2/ Comprende las provincias de Barranca, Cajatambo, Canta, Cañete, Huaral, Huarochiri, Huaura, Oyón y Yauyos.

Fuente: INEI - Registro Nacional de Municipalidades 2008.

Cuadro N° 88

PERÚ: MUNICIPALIDADES QUE INFORMARON SOBRE LA DIFUSIÓN DE LOS RESULTADOS DEL ANÁLISIS DE AGUA POTABLE QUE REALIZA LA AUTORIDAD DE SALUD, SEGÚN DEPARTAMENTO, 2008

Departamento	Municipalidades informantes	Los resultados del análisis de agua potable son:		Municipalidades que informaron que no se difunden resultados del análisis del agua potable
		Informados a la autoridad municipal	Publicados en el diario local	
Total	1 632	663	32	948
Amazonas	54	25	1	29
Áncash	150	54	6	91
Apurímac	67	36	1	30
Arequipa	95	35	0	60
Ayacucho	100	53	4	45
Cajamarca	124	38	0	86
Prov. Const. del Callao	6	2	0	4
Cusco	104	74	0	30
Huancavelica	82	27	2	53
Huánuco	63	23	2	39
Ica	43	14	0	29
Junín	117	33	2	82
La Libertad	78	29	2	47
Lambayeque	36	7	0	29
Lima	164	77	3	86
Loreto	29	7	0	22
Madre de Dios	11	5	0	6
Moquegua	20	9	0	11
Pasco	26	12	2	13
Piura	64	29	1	34
Puno	87	18	0	69
San Martín	68	35	4	32
Tacna	23	14	0	9
Tumbes	11	5	1	5
Ucayali	10	2	1	7
Lima Metropolitana 1/	49	12	1	36
Región Lima 2/	121	67	2	54

1/ Comprende las provincias de Lima y Callao.

2/ Comprende las provincias de Barranca, Cajatambo, Canta, Cañete, Huaral, Huarochiri, Huaura, Oyón y Yauyos.

Fuente: INEI - Registro Nacional de Municipalidades 2008.

Cuadro N° 89
PERÚ: MUNICIPALIDADES QUE INFORMARON SOBRE EL TRATAMIENTO QUE RECIBE EL AGUA POTABLE EN EL DISTRITO, SEGÚN DEPARTAMENTO, 2008

Departamento	Municipalidades informantes	Municipalidades que informaron que el agua potable recibe tratamiento	Tipos de tratamientos			Municipalidades que informaron que el agua potable no recibe tratamiento	
			Clorada	Filtrada	Clorada y Filtrada		Otro
Total	1 632	1 329	961	89	277	4	303
Amazonas	54	39	22	8	9	0	15
Áncash	150	113	89	5	19	0	37
Apurímac	67	57	48	3	6	0	10
Arequipa	95	85	53	6	26	0	10
Ayacucho	100	77	60	7	10	0	23
Cajamarca	124	96	67	5	24	1	28
Prov. Const. del Callao	6	5	4	0	1	0	1
Cusco	104	101	83	1	17	0	3
Huancavelica	82	60	47	2	11	0	22
Huánuco	63	48	34	6	8	0	15
Ica	43	39	29	2	8	0	4
Junín	117	91	58	7	26	0	26
La Libertad	78	60	47	6	7	0	18
Lambayeque	36	33	27	1	5	0	3
Lima	164	135	86	12	35	2	29
Loreto	29	20	10	1	9	0	9
Madre de Dios	11	11	9	1	1	0	0
Moquegua	20	16	13	0	3	0	4
Pasco	26	18	9	3	6	0	8
Plura	64	64	62	0	2	0	0
Puno	87	68	52	2	14	1	19
San Martín	68	54	27	7	20	0	14
Tacna	23	20	16	2	2	0	3
Tumbes	11	11	6	0	5	0	0
Ucayali	10	8	3	2	3	0	2
Lima Metropolitana 1/	49	40	26	0	14	0	9
Región Lima 2/	121	100	64	12	22	2	21

1/ Comprende las provincias de Lima y Callao.

2/ Comprende las provincias de Barranca, Cajalambo, Canta, Cañete, Huanal, Huarochiri, Huaura, Oyón y Yauyos.

Fuente: INEI - Registro Nacional de Municipalidades 2008.

Cuadro N° 90

PERÚ: MUNICIPALIDADES QUE INFORMARON SOBRE INSTITUCIONES U ORGANISMOS QUE ADMINISTRAN EL AGUA POTABLE Y ALCANTARILLADO EN EL DISTRITO, SEGÚN DEPARTAMENTO, 2008

Departamento	Tipo de Instituciones u Organismos					
	Municipalidades informantes	Empresa Prestadora Municipal	Empresa Prestadora Privada	Asociaciones o Comité de agua	Junta Administradora de Servicios de Saneamiento	Otro
Total	1 689	917	101	464	470	77
Amazonas	57	48	0	11	4	0
Áncash	155	92	5	51	44	0
Apurímac	72	39	0	28	22	0
Arequipa	95	52	11	18	27	15
Ayacucho	104	47	5	23	50	1
Cajamarca	125	51	2	58	42	0
Prov. Const. del Callao	6	0	0	0	0	6
Cusco	106	60	4	12	53	2
Huancavelica	86	44	0	30	33	0
Huánuco	64	34	1	19	23	0
Ica	43	34	1	12	13	0
Junín	120	40	7	54	50	3
La Libertad	81	41	9	22	24	3
Lambayeque	37	19	12	1	10	0
Lima	167	77	2	40	21	43
Loreto	30	23	3	4	1	0
Madre de Dios	11	10	0	0	1	0
Moquegua	20	18	0	4	2	0
Pasco	27	21	1	4	2	0
Piura	64	32	25	4	7	2
Puno	104	48	0	54	28	0
San Martín	69	60	2	6	7	0
Tacna	25	16	2	6	5	1
Tumbes	11	1	9	1	1	1
Ucayali	10	10	0	2	0	0
Lima Metropolitana 1/	49	0	0	0	0	49
Región Lima 2/	124	77	2	40	21	0

1/ Comprende las provincias de Lima y Callao.

2/ Comprende las provincias de Barranca, Cajatambo, Canta, Cañete, Huaral, Huacho, Huarochirí, Huaura, Oyón y Yauyos.

Fuente: INEI - Registro Nacional de Municipalidades 2008.

Cuadro N° 92
 PERÚ: MUNICIPALIDADES QUE INFORMARON EL LUGAR DONDE DESEMBOCA EL SISTEMA DE DESAGÜE, SEGÚN
 DEPARTAMENTO, 2008

Departamento	Municipalidades informantes	Lugar donde desemboca el desagüe						Distritos que no tienen sistema de desagüe
		Río	Mar	Playa	Lago	Laguna de Oxidación	Otro	
Total	1 829	606	69	8	15	711	155	338
Amazonas	80	42	0	0	0	32	3	5
Áncash	166	66	3	1	0	60	24	20
Apurímac	80	22	0	0	0	22	3	36
Arequipa	109	29	8	1	0	46	8	22
Ayacucho	111	16	0	0	0	58	9	29
Cajamarca	127	56	0	0	0	53	15	5
Prov. Const. del Callao	6	1	4	1	0	1	0	0
Cusco	108	60	0	0	1	43	5	4
Huancavelica	94	16	0	0	1	37	8	34
Huánuco	76	45	0	0	0	11	10	11
Ica	43	2	2	0	0	27	0	13
Junín	123	50	0	1	1	32	7	36
La Libertad	83	33	6	1	0	39	9	7
Lambayeque	38	4	4	0	0	23	5	2
Lima	171	38	39	2	0	61	25	16
Loreto	50	28	0	0	1	0	2	21
Madre de Dios	11	5	0	0	0	2	1	3
Moquegua	20	3	0	0	0	13	1	3
Pasco	28	14	0	0	1	8	2	4
Piura	64	20	3	0	0	42	4	3
Puno	109	19	0	1	8	68	7	11
San Martín	77	20	0	0	1	12	2	42
Tacna	27	14	0	0	0	8	4	1
Tumbes	13	0	0	0	0	10	1	2
Ucayali	15	3	0	0	1	3	0	8
Lima Metropolitana 1/	49	9	30	2	0	10	4	0
Región Lima 2/	128	30	13	1	0	52	21	16

1/ Comprende las provincias de Lima y Callao.

2/ Comprende las provincias de Barranca, Cajatambo, Canta, Cañete, Huaral, Huarochirí, Huaura, Oyón y Yauyos.

Fuente: INEI - Registro Nacional de Municipalidades 2008.

CUADRO N° 93
PERÚ: INGRESOS EJECUTADOS POR LAS MUNICIPALIDADES, SEGÚN DEPARTAMENTO, 2008
(Miles de nuevos soles)

Departamento	Ingresos Corrientes											Otros ingresos corrientes
	Municipalidades informantes	Total Ingresos	Total Ingresos Corrientes	Tasas	Contribuciones	Venta de bienes	Prestación de servicios	Canon, sobrecanon y regalías	Otras rentas de la propiedad	Multas, sanciones y otros		
Total	1 827	18 566 033,57	8 684 682,44	1 288 168,52	1 166 050,43	8 256,45	121 514,55	169 978,41	5 144 134,52	484 693,25	235 538,08	66 348,23
Amazonas	84	133 353,90	14 872,02	1 989,21	2 295,21	63,80	1 706,32	1 549,51	234,59	6 051,54	306,66	675,18
Ancash	165	2 252 188,97	1 130 729,01	21 509,15	23 238,81	3 15,84	5 123,16	5 112,15	1 041 878,48	27 277,23	3 237,26	3 036,93
Apurímac	80	187 388,88	40 286,35	1 699,76	3 095,08	0,19	588,12	3 170,90	20 662,32	10 425,59	371,77	272,62
Arequipa	109	876 658,09	497 904,42	48 309,81	25 004,34	770,11	1 589,16	11 735,93	379 618,55	25 944,12	3 184,31	1 748,09
Ayacucho	111	334 974,69	85 276,62	4 169,54	6 002,57	0,11	466,52	1 908,03	60 070,24	10 393,75	1 076,47	1 189,39
Cajamarca	124	759 635,82	202 300,44	14 023,96	8 637,76	3 48,04	2 702,34	3 119,80	142 869,95	22 313,85	3 151,56	5 133,18
Prov. Const. del Callao	6	409 371,39	280 523,34	50 411,55	64 497,39	60,27	93,17	6 542,26	3 236,84	126 917,22	18 904,79	9 859,85
Cusco	108	1 618 969,99	835 107,70	20 968,49	31 755,66	61,22	3 123,00	14 816,94	732 706,19	20 899,51	2 728,88	8 047,81
Huancavelica	94	373 115,65	123 649,21	2 188,80	1 419,47	1,23	860,27	1 579,52	107 840,20	9 071,97	329,26	358,49
Huánuco	75	260 902,49	34 144,66	4 829,22	5 929,65	21,55	443,39	3 130,89	8 550,95	6 513,64	852,97	3 872,40
Ica	43	334 470,56	154 899,40	25 406,04	15 671,04	22,90	1 449,13	7 231,18	84 310,03	17 120,72	2 232,43	1 455,93
Junín	123	625 073,95	212 567,81	31 527,93	21 837,35	276,74	1 979,00	7 080,76	125 654,45	10 907,12	7 298,65	6 005,81
La Libertad	83	731 243,16	359 482,57	49 586,82	43 330,60	361,16	3 744,02	8 920,50	225 819,51	20 647,60	5 902,06	1 170,30
Lambayeque	38	303 903,48	74 534,65	25 168,41	31 897,86	1 136,18	2 195,25	4 976,26	7,36	3 984,49	4 517,42	651,42
Lima	171	3 964 018,42	2 208 390,45	895 301,87	800 997,29	3 962,89	5 455,44	54 952,80	225 705,45	49 859,63	164 734,28	7 420,80
Loreto	51	420 947,84	171 617,87	9 245,10	8 871,00	4,23	495,65	2 987,67	141 872,71	3 958,37	3 038,70	1 144,44
Madre de Dios	11	35 723,24	10 203,04	2 223,24	2 455,70	0,00	546,01	1 892,95	534,01	1 998,75	492,36	60,02
Moquegua	20	721 888,11	314 967,94	6 595,52	4 250,55	163,24	33 333,23	1 904,44	250 817,79	17 013,73	565,12	324,32
Pasco	28	681 597,73	360 303,30	2 368,52	3 227,91	43,64	686,23	1 444,10	341 136,66	9 427,95	328,90	1 639,39
Plura	64	866 430,96	386 389,88	32 706,37	24 969,39	56,72	2 560,60	8 534,85	289 985,42	19 377,70	5 923,61	2 275,22
Puno	108	673 372,21	225 612,66	10 865,50	9 655,70	405,21	788,21	7 387,43	177 479,53	15 984,63	1 007,38	2 039,07
San Martín	77	169 370,61	31 889,12	7 995,04	8 657,25	164,15	2 967,99	3 976,86	587,19	5 223,03	2 041,52	276,09
Tacna	26	1 409 365,06	719 707,07	11 018,81	10 365,32	5,00	47 452,29	3 245,77	603 249,25	39 042,73	1 021,63	4 306,27
Tumbes	13	169 630,37	100 141,18	3 434,46	3 584,16	0,00	656,56	587,25	88 550,76	2 540,31	598,90	188,78
Ucayali	15	252 438,00	109 181,73	4 625,40	4 403,37	12,03	509,49	2 189,66	90 756,09	1 798,07	1 691,19	3 196,43
Lima Metropolitana 1/	49	3 821 013,87	2 194 034,07	912 212,40	842 103,94	4 005,54	3 142,95	53 298,23	16 423,19	165 891,99	180 314,65	16 641,18
Región Lima 2/	128	552 375,94	294 879,72	33 501,02	23 390,74	17,62	2 405,66	8 196,83	212 519,10	10 884,86	3 324,42	639,47

Continúa...

CUADRO N° 93
PERÚ: INGRESOS EJECUTADOS POR LAS MUNICIPALIDADES, SEGÚN DEPARTAMENTO, 2008
(Miles de nuevos soles)

Departamento	Ingresos de Capital				Transferencias			Financiamiento	Conclusión.
	Total Ingresos de Capital		Otros Ingresos de Capital		Total Transferencias	FONCOMUN	Otras		
	Venta de Activos	Capital	Venta de Activos	Capital					
Total	25 402,13	25 249,10	153,03	4 387 710,82	3 257 297,33	1 130 413,49	5 468 238,18		
Amazonas	130,39	130,39	0,00	96 357,52	73 757,10	22 600,42	21 993,97		
Ancash	1 616,34	1 616,34	0,00	241 904,44	145 494,80	96 409,64	877 939,18		
Apurímac	44,23	31,42	12,81	118 885,37	92 712,96	26 172,41	28 172,93		
Arequipa	2 635,15	2 635,15	0,00	189 284,91	122 701,04	66 583,87	186 833,61		
Ayacucho	14,90	14,90	0,00	193 739,51	133 609,91	60 129,60	55 943,66		
Cajamarca	405,15	405,15	0,00	248 305,90	201 188,67	47 117,23	308 624,33		
Prov. Const. del Callao	27,97	27,97	0,00	84 198,45	42 633,56	41 564,89	44 621,63		
Cusco	2 504,59	2 504,59	0,00	288 395,77	250 656,88	37 738,89	492 961,93		
Huancavelica	70,06	70,06	0,00	161 497,43	124 847,08	36 650,35	87 898,95		
Huánuco	193,53	193,53	0,00	189 339,78	124 539,12	64 800,66	37 224,52		
Ica	229,82	229,82	0,00	97 196,66	62 679,09	34 517,57	82 144,68		
Junín	161,39	161,39	0,00	228 332,23	176 408,73	51 923,50	184 012,52		
La Libertad	555,49	555,49	0,00	167 971,66	142 846,79	25 124,87	203 233,44		
Lambayeque	960,98	960,98	0,00	192 177,88	117 445,08	74 732,80	36 229,97		
Lima	2 735,91	2 605,06	130,85	704 233,98	484 267,91	219 966,07	1 048 658,08		
Loreto	12,89	12,89	0,00	190 638,12	155 260,16	35 377,96	58 678,96		
Madre de Dios	163,77	163,77	0,00	20 039,58	15 466,93	4 572,65	5 316,85		
Moquegua	2 658,68	2 658,68	0,00	30 605,59	17 337,27	13 268,32	373 655,90		
Pasco	120,96	120,96	0,00	48 564,63	41 712,73	6 851,90	272 608,84		
Piura	4 934,24	4 934,24	0,00	315 289,76	248 213,76	67 076,00	159 817,08		
Puno	257,76	248,39	9,37	316 513,19	270 374,52	46 138,67	130 988,60		
San Martín	809,60	809,60	0,00	109 572,74	91 989,89	17 582,85	27 099,15		
Tacna	2 771,03	2 771,03	0,00	34 260,19	29 119,05	5 141,14	652 626,77		
Tumbes	646,81	646,81	0,00	35 329,37	25 108,72	10 220,65	33 513,01		
Ucayali	740,49	740,49	0,00	85 076,16	66 925,58	18 150,58	57 439,62		
Lima Metropolitana 1/	2 437,07	2 436,12	0,95	683 815,34	436 740,52	247 074,82	940 727,39		
Región Lima 2/	326,81	196,91	129,90	104 617,09	90 160,95	14 456,14	152 552,32		

1/ Comprende las provincias de Lima y Callao.

2/ Comprende las provincias de Barranca, Cajatambo, Camá, Cañete, Hualar, Huarochiri, Huaura, Oyón y Yauyos.

Fuente: Ministerio de Economía y Finanzas - Dirección Nacional de Contabilidad Pública

Elaboración: INEI - Oficina Técnica de Estadísticas Departamentales.

CUADRO Nº 94
PERÚ: GASTOS EJECUTADOS POR LAS MUNICIPALIDADES, SEGÚN DEPARTAMENTO, 2008
 (Miles de nuevos soles)

Departamento	Municipalidades informantes	Total Gastos	Gastos Corrientes					Gastos de Capital				Servicio de la Deuda
			Total Gastos Corrientes	Personal y obligaciones sociales	Obligaciones previsionales	Bienes y servicios	Otros gastos corrientes	Total Gastos de Capital	Inversiones	Otros gastos de capital		
Total	1 827	13 160 196,20	5 531 386,12	1 343 489,11	200 939,42	3 363 990,90	622 966,69	7 390 873,75	7 132 108,68	258 765,07	237 936,33	
Amazonas	84	127 242,56	53 417,26	13 146,68	349,23	35 124,51	4 796,84	70 424,83	69 841,01	583,82	3 400,47	
Ancash	165	1 231 643,20	248 135,68	57 191,59	6 457,14	166 242,31	18 244,64	976 668,38	953 851,35	22 817,03	6 839,14	
Apurimac	80	172 449,79	76 177,80	14 591,76	1 191,39	50 406,07	9 988,58	92 356,38	89 919,64	2 436,74	3 915,61	
Arequipa	109	496 062,66	196 562,39	76 672,94	9 719,53	99 322,86	10 847,06	295 435,80	279 622,92	15 812,88	4 064,47	
Ayacucho	111	299 797,35	96 368,58	22 207,16	1 995,26	60 680,92	11 485,24	196 233,88	193 023,63	3 210,25	7 194,89	
Cajamarca	124	566 331,03	217 923,03	48 763,04	2 858,31	146 917,33	19 384,35	335 453,05	320 022,94	15 430,11	12 954,95	
Prov. Const. del Callao	6	387 923,53	280 547,83	62 917,36	15 266,80	175 865,76	26 497,91	106 943,96	101 828,19	5 115,77	431,74	
Cusco	108	1 191 423,31	298 039,68	56 967,79	3 556,13	218 316,27	19 199,49	880 018,55	842 920,44	37 098,11	13 365,08	
Huancavelica	94	290 345,47	91 472,32	17 422,80	61 608,25	61 608,25	11 784,71	193 382,31	190 296,08	3 086,23	5 490,84	
Huanuco	75	241 402,37	97 668,59	21 250,40	2 305,39	63 303,08	10 809,72	138 178,76	135 800,98	2 377,78	5 555,02	
Ica	43	240 337,80	114 592,68	34 129,59	3 533,80	61 568,66	15 360,63	124 010,46	121 866,56	2 143,90	1 734,66	
Junín	123	484 702,56	174 665,04	50 190,88	7 352,72	102 135,02	14 986,42	300 503,77	287 937,49	12 566,28	9 533,75	
La Libertad	83	563 448,49	218 583,33	61 404,25	11 671,69	113 615,91	31 891,48	339 438,74	325 959,90	13 478,84	5 426,42	
Lambayeque	38	284 811,91	138 647,03	68 255,72	7 227,32	55 711,17	7 452,82	142 541,67	137 556,43	4 985,24	3 623,21	
Lima	171	3 059 487,73	1 959 906,58	390 329,07	102 294,72	1 150 075,86	317 206,93	990 145,79	934 895,06	55 250,73	109 435,36	
Loreto	51	378 770,46	190 172,30	30 159,90	1 422,77	133 441,77	25 147,86	182 257,50	169 941,63	12 315,87	6 340,66	
Madre de Dios	11	34 091,19	19 417,70	4 866,70	289,04	11 843,08	2 418,88	14 131,45	13 392,74	738,71	542,04	
Moquegua	20	515 998,57	131 532,62	52 388,79	1 140,62	76 285,72	1 717,49	383 579,63	381 890,26	1 689,37	886,32	
Pasco	28	354 253,11	55 360,87	13 824,09	505,64	34 348,42	6 682,72	297 234,37	295 902,00	1 332,37	1 657,87	
Piura	64	653 959,46	310 648,60	106 147,37	11 521,65	176 819,05	16 160,53	335 557,93	318 305,83	17 252,10	7 752,93	
Puno	108	531 834,05	164 461,67	33 829,51	4 326,30	111 982,67	14 323,19	354 688,51	347 882,14	6 806,37	12 683,87	
San Martín	77	168 424,75	92 645,72	22 721,73	1 406,07	59 445,44	9 072,48	69 573,03	66 341,24	3 231,79	6 206,00	
Tacna	26	580 389,37	191 568,65	48 999,06	2 317,78	130 341,21	9 910,60	386 590,92	371 256,86	15 334,06	2 229,80	
Tumbes	13	119 123,86	44 937,38	13 408,23	915,75	26 595,17	4 018,23	71 493,86	69 866,27	1 627,59	2 692,62	
Ucayali	15	185 941,62	67 932,79	21 702,70	657,81	41 994,39	3 577,89	114 030,22	111 987,09	2 043,13	3 978,61	
Lima Metropolitana 1/	49	3 013 432,69	2 093 189,86	415 600,99	113 460,23	1 235 851,87	328 276,77	814 889,37	760 316,97	54 572,40	105 353,46	
Región Lima 2/	128	433 978,57	147 264,55	37 645,44	4 101,29	90 089,75	15 428,07	282 200,38	276 406,28	5 794,10	4 513,64	

1/ Comprende las provincias de Lima y Callao.

2/ Comprende las provincias de Barranca, Cajatambo, Canta, Cañete, Huaral, Huarochiri, Huaura, Oyón y Yauyos.

Fuente: Ministerio de Economía y Finanzas - Dirección Nacional de Contabilidad Pública

Elaboración: INEI - Oficina Técnica de Estadísticas Departamentales.



Anexos

Anexo 1

Metodología del Registro de las Municipalidades

1.1 Objetivo

Disponer de información estadística de las municipalidades provinciales, distritales y de centros poblados que sirva de apoyo para la gestión regional y municipal, entidades públicas y privadas, investigadores y público en general.

1.2 Unidad de investigación

El Registro Nacional de Municipalidades - RENAMU 2008 se aplicó a las municipalidades provinciales, distritales y de centros poblados del país, siendo la unidad de investigación "La Municipalidad".

1.3 Periodo de referencia

El período de referencia para investigar las variables corresponde al año 2008, excepto en los casos que se especifique otro período.

1.4 Método de recolección de datos

En el RENAMU 2008 se emplea el método del auto-empadronamiento, el cual consiste en que cada representante de la municipalidad diligencie directamente los formularios. La responsabilidad del diligenciamiento está a cargo del Alcalde y de las oficinas de estadística de las municipalidades y/o áreas correspondientes.

Se utilizó dos tipos de formularios; el formulario tipo 01 dirigido a las municipalidades provinciales y distritales, estructurado con 101 preguntas y el formulario tipo 02 para las municipalidades de centros poblados con 20 preguntas. En ambos formularios se adjuntó la Cartilla de Instrucciones, para la orientación del llenado de dichos formularios.

Los formularios fueron entregados a todas las municipalidades en forma impresa y en algunos casos por otros medios (correo electrónico y página Web). Dichos formularios fueron devueltos a las Oficinas Departamentales y posteriormente a la Sede Central del INEI para el procesamiento respectivo.

La información que proporcionaron las municipalidades provinciales está referida al ámbito del distrito capital de la provincia, las municipalidades distritales, al ámbito del distrito, y las municipalidades de centros poblados, a la jurisdicción determinada por el respectivo Concejo Provincial.

1.5 Cobertura

Por Resolución Jefatural N° 110-2008-INEI, publicada en el diario Oficial El Peruano el 16/04/2008, se autorizó la ejecución del Registro Nacional de Municipalidades, dirigido a todas las municipalidades provinciales, distritales y de centros poblados del país, estableciéndose como plazo para la devolución de los formularios el 15 de agosto del mismo año. Sin embargo, para dar una mayor facilidad a las municipalidades teniendo en cuenta la ubicación geográfica de los centros poblados a fin de que cumplan con la entrega de la información estadística, se amplió el plazo de devolución del formulario, con Resolución Jefatural N° 233-2008-INEI, publicada en el diario Oficial El Peruano el 19/08/2008 hasta el mes de setiembre del 2008.

La ejecución del RENAMU 2008 se llevó a cabo entre los meses de julio y diciembre del mismo año. Se remitieron los formularios a 195 municipalidades provinciales y 1 639 municipalidades distritales. Asimismo, se elaboró un directorio de 2 127 municipalidades de centros poblados, a las cuales se

les hizo llegar el formulario a través de la municipalidad distrital.

Se recibió la totalidad de formularios debidamente diligenciados por las municipalidades provinciales y distritales. Así también, se tuvo respuesta de 1 816

municipalidades de centros poblados, lo que significó una cobertura del 85,4%, considerado un porcentaje alto de respuesta, teniendo en cuenta las dificultades de acceso y comunicación que tienen los centros poblados.

Anexo 2

Marco Institucional de la Municipalidad

2.1 Definición de municipalidad

De acuerdo con la Ley N° 27972.- Ley Orgánica de Municipalidades, las municipalidades provinciales y distritales son los órganos de gobierno promotores del desarrollo local, con personería jurídica de derecho público y plena capacidad para el cumplimiento de sus fines.

2.2 Autonomía de las municipalidades

Las municipalidades tienen autonomía política, económica y administrativa en los asuntos de su competencia.

2.3 Origen de las municipalidades

Las municipalidades provinciales y distritales se originan en la respectiva demarcación territorial que aprueba el Congreso de la República, a propuesta del Poder Ejecutivo.

Sus principales autoridades emanan de la voluntad popular conforme a la Ley Electoral correspondiente.

Las municipalidades de centros poblados son creadas por ordenanza municipal provincial.

2.4 Misión de la municipalidad

Las municipalidades representan al vecindario, promueven la adecuada prestación de los servicios

públicos locales y el desarrollo integral, sostenible y armónico de su circunscripción.

2.5 Tipos de municipalidades

Las municipalidades se clasifican:

a) En función de su jurisdicción:

- Municipalidad provincial, es la que está sobre el territorio de la respectiva provincia y el distrito del cercado.
- Municipalidad distrital, es la que está sobre el territorio del distrito.
- Municipalidad de centro poblado, cuya jurisdicción la determina el respectivo concejo provincial.

b) En función al régimen especial:

- La Municipalidad Metropolitana de Lima, está sujeta al régimen especial que se establece en la Ley Orgánica de Municipalidades.
- Las Municipalidades Fronterizas, son las que funcionan en las capitales de provincias y distritos ubicados en zona de frontera.

Cuadro N° 1
PERÚ: NÚMERO DE MUNICIPALIDADES,
SEGÚN DEPARTAMENTO, 2009

Departamento	Provincial	Distrital	Centro Poblado
Total	195	1 639	2 127
Amazonas	7	77	65
Áncash	20	146	163
Apurímac	7	73	93
Arequipa	8	101	23
Ayacucho	11	100	118
Cajamarca	13	114	278
Prov. Const. del Callao	1	5	1
Cusco	13	95	112
Huancavelica	7	87	194
Huánuco	11	65	241
Ica	5	38	4
Junín	9	114	103
La Libertad	12	71	92
Lambayeque	3	35	28
Lima	10	161	55
Loreto	7	44	15
Madre de Dios	3	8	9
Moquegua	3	17	21
Pasco	3	25	61
Piura	8	56	47
Puno	13	96	263
San Martín	10	67	96
Tacna	4	23	22
Tumbes	3	10	7
Ucayali	4	11	16

Fuente: INEI - Registro Nacional de Municipalidades.

2.6 Concejo Municipal

La estructura orgánica del gobierno local la conforma el Concejo Municipal, como órgano normativo y fiscalizador y la alcaldía como órgano ejecutivo, con las funciones y atribuciones que les señala la Ley.

El Concejo Municipal está conformado por el Alcalde que es el representante legal de la municipalidad y su

máxima autoridad administrativa y el número de regidores que establezca el Jurado Nacional de Elecciones, conforme a la Ley de Elecciones Municipales.

Actualmente existen 195 Alcaldes provinciales y 1 639 Alcaldes distritales; de los cuales 1 775 son hombres y 59 son mujeres.

Cuadro N° 2
PERÚ: NÚMERO DE ALCALDES Y REGIDORES POR SEXO, SEGÚN DEPARTAMENTO, 2009

Departamento	Total				Provincias				Distritos			
	Alcaldes		Regidores		Alcaldes		Regidores		Alcaldes		Regidores	
	Hombre	Mujer	Hombre	Mujer	Hombre	Mujer	Hombre	Mujer	Hombre	Mujer	Hombre	Mujer
Total	1 726	108	7 328	3 044	189	6	1 275	442	1 537	102	6 053	2 602
Amazonas	79	5	315	135	7	-	43	16	72	5	272	119
Áncash	153	13	612	268	19	1	99	41	134	12	513	227
Apurímac	78	2	315	107	7	-	48	9	71	2	267	98
Arequipa	102	7	413	198	8	-	51	15	94	7	362	183
Ayacucho	101	10	415	166	11	-	61	18	90	10	354	148
Cajamarca	115	12	510	183	13	-	92	27	102	12	418	156
Prov. Const. del Callao	6	-	35	21	1	-	9	6	5	-	26	15
Cusco	105	3	446	162	13	-	88	29	92	3	358	133
Huancavelica	88	6	359	141	7	-	46	13	81	6	313	128
Huánuco	75	1	304	118	11	-	64	25	64	1	240	93
Ica	41	2	163	82	5	-	35	14	36	2	128	68
Junín	119	4	475	208	8	1	67	24	111	3	408	184
La Libertad	79	4	344	153	11	1	82	28	68	3	262	125
Lambayeque	37	1	161	71	3	-	24	11	34	1	137	60
Lima	160	11	750	375	9	1	82	32	151	10	668	343
Loreto	45	6	215	88	7	-	50	21	38	6	165	67
Madre de Dios	10	1	43	16	3	-	13	6	7	1	30	10
Moquegua	18	2	75	35	3	-	16	9	15	2	59	26
Pasco	28	-	115	39	3	-	21	6	25	-	94	33
Piura	60	4	284	114	7	1	67	23	53	3	217	91
Puno	103	6	456	147	12	1	97	24	91	5	359	123
San Martín	72	5	302	121	10	-	66	18	62	5	236	103
Tacna	25	2	101	48	4	-	17	9	21	2	84	39
Tumbes	12	1	49	24	3	-	15	8	9	1	34	16
Ucayali	15	-	71	24	4	-	22	10	11	-	49	14

Nota: La información ha sido actualizada al 01 de junio del 2009.
Fuente: Jurado Nacional de Elecciones.

Gráfico N° 1
PERÚ: ALCALDES Y REGIDORES POR SEXO, 2009

